



Samþykkt þann

13 DES. 1999

Byggingafulltrúinn í Hafnarfirði  
Eirundur Hjalmarsson

*fl. G. Vallisdóttir*

Byggingarlýsing / verklýsing:

Húsið er staðsteypt og einangrað og klætt að utanverðu. Undirstöður og botnplata eru staðsteyptar á Þjappaðri hraunfyllingu. Botnplata vélslípuð og eða með gólfíögn, með halla að niðurföllum. Útveggir staðsteyptir 150 mm. Að utanverðu eru veggir einangraðir og klæddir með sléttri plötuklæðningu. Á vegg er fest 45x100 mm blikk-leiðarar c/c 600 mm, leiðurum er fest við steyptan vegg með blikk/knegtum c/c 1200 mm, með Ø 10mm múrboltum eða öðrum jafn sterkum festingum. Til að tryggja höggþol klæðningarinnar er blikkleiðurum fjölgað um helming á neðstu 1200 mm á veggjum. Á milli leiðara er einangrað með 100 mm steinull. Klæðning slétt át, eða sambærilegt plötuefni er skrúfað á leiðara, undir þver- og langsamskeyti skal loka með renning úr sama efni og leiðarar. Vatnsbretti og áfellur skulu vera úr sama efni og klæðningar. Þak er byggt úr fimbursperrum sem hvíla á steyptri efstu plötu, þá er þak heilklaft með 25x150 mm borðvíd, þakpappa og þakstái. Steyptir veggir eru sandspartlaðir og málaðir að innanverðu. Veggir (eldhindrandi) milli einstakra eininga, aðrir en steyptir veggir eru a.m.k. EI60 eldhindrandi veggir. Hlaðnir EI60 veggir, ekki berandi veggir milli einstakra eininga, eru uppbyggðir sem hér segir: 70 mm hlaðin vikurveggur, múrhúðaður beggja vegna með 15 mm múrhúð. Léttir EI60 veggir, léttir milliveggir á milli einstakra eininga eru uppbyggðir sem hér segir: 35 x 120 mm blikkgrind fyllt með steinullareinangrun og klæddir beggja vegna með 2x13 mm gífsplötum. Húsið verður hitað með miðstöðvarofnum, og eru lagnir sýnilegar að hluta. LR. fáknað loftræsting. Herbergi og svæði sem liggja að útvegg eru loftræst um opnanl. glugga, lokuð innrymi eru loftræst í gegnum blikk stokka, sjálftrekkjandi eða með vélrænni loftræstingu eftir því sem við á.

**Skýringar vegna eldvarna:**

- ○ ○ ○ ○ ○ → B0. fáknað björgunarp, samkv. reglugerð um brunavarnir og brunamát.
- Táknar rýmingarteið, samkv. reglugerð um brunavarnir og brunamát.
- ⊗ Reykskynjari, staðsetjst samkvæmt teikningu.

Eldvarnarbúnaður og slökkvitæki skulu staðsetjst í samræði við slökkvilið.

**Sérstakar skýringar vegna einangrunar:**  
Botnplata er einangruð með 75 mm einangrunarplasti, veggir sökkta eru einangraðir 50 sm niður fyrir plötu með 75 mm einangrunarplasti. Ofan á einangrun gólfplötu skal leggja þolplast (rakasperra). Útveggir eru einangraðir með 100 mm steinull að utanverðu. Þak er einangrað með 200 mm steinullareinangrun. Í gluggum er tvöfalt "K" einangrunargler (12 mm loftbil í fóstum gluggum en 9 mm loftbil í opnanlegum gluggaögum og hurðum). Að öðru leiti skal miða við að kólnunarfölur einstakra byggingahluta séu í samræmi við Íst-66.

Skýringar vegna eldvarna:

Ef seft verða upp brunaviðvönarkerfi, (reyk- og hitaskynjarar) í húsið, skal kerfið hafa verið samþykkt af Brunamálastofnun ríkisins. Handslökkvitækjum skal koma fyrir í húsinu í samræði við eldvarnaeftirlit.

Skýringar á fáknum teikninga.

(Burðargrindur)  
R60 Burðargrind úr tímtré, stáli, steypu eða strengjasteypu.  
(Veggir)  
REI60 Berandi veggur úr steypu og eða tré.  
EI60 Ekki berandi veggur úr stálgrind/gífsplötum og eða trégrind/gífsplötum.  
A-REIM120 Eldvarnarveggur.  
(Hæðarskil/milligöf)  
REI60 Milligöf úr steypu, Milligöf úr stábitum, stálangböndum, steinull og gífsplötum að neðan.  
Milligöf úr stábitum, trélangböndum, steinull og gífsplötum að neðan.  
Milligöf úr tímtrébitum, trélangböndum, steinull og gífsplötum að neðan.  
(Hurðir)  
EI-CS60 Eldvarnarhurð.  
EI-CS30 Eldvarnarhurð.  
E-C30 Eldvarnarhurð.  
(Gluggar)  
E30 Eldvarnargluggi.

Klæðningar Evro-A (í gildi klæðningar áður í flokki 1)  
Evro-B-F (í gildi klæðningar áður í flokki 2)

Merkning einstakra fákna:  
R fáknað burðarþol  
E fáknað heilleika  
I fáknað einangrun  
W fáknað vörn fyrir hitageislum  
C fáknað sjálflokandi hurð  
S fáknað reykhindrandi byggingahluta.

Allir eldvarnamerktir byggingahlutar skulu hafa hlotið samþykki Brunamálastofnunar ríkisins.

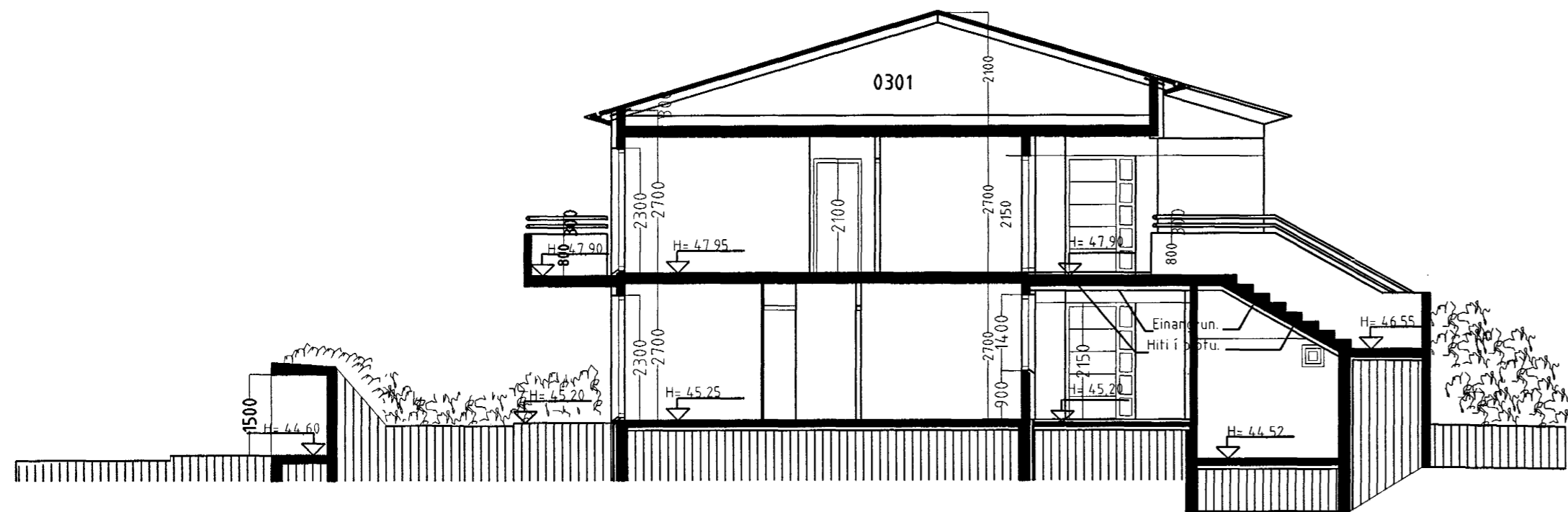

SNID A-A. Mkv. 1 : 100.

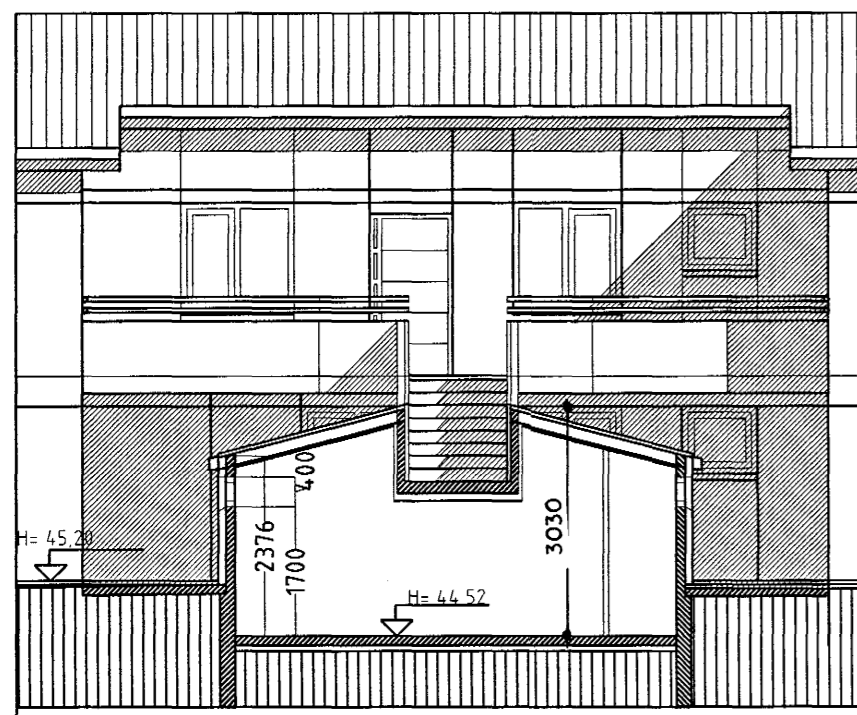

SNID Í HJÓLA OG VAGNAGEYMSLU. Mkv. 1 : 100.  
SNID B-B.

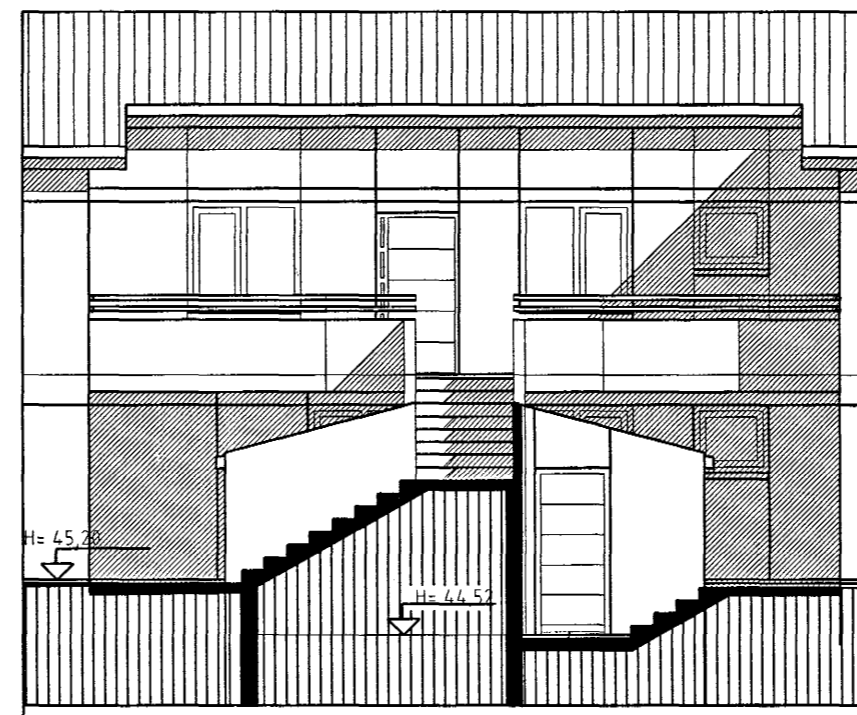

SNID Í TRÖPPUR VIÐ HJÓLA OG VAGNAGEYMSLU. Mkv. 1 : 100.  
SNID C-C.

BLIKAÁS 15 HAFNARFIRÐI.

Sigurður Þorvarðarson byggingafræðingur b.f.í.  
Teiknistofan Strandgötu 11 220 Hafnarfirði.  
STH. teiknistofan ehf. kt. 510298-2769. Kt. aðalhönnuðar: 141250-4189.  
Sími: 5651510. Fax: 5651299. Netfang: teiknistofan@istlandia.is

Skýringar:	Aðaluppdráttur.
Teikning:	SNIDMYND / TEKSTAR.
Mælikvarði:	1 : 100.
Undirskrift:	<i>20/11 99 [Signature]</i>
Blað nr:	5 af 7
Dagsetning:	8 október 1999.
Breytt:	málsetningar og stærðir breyttar 18-10-99 hjól og vagnar breytt 10 nóv. 1999.