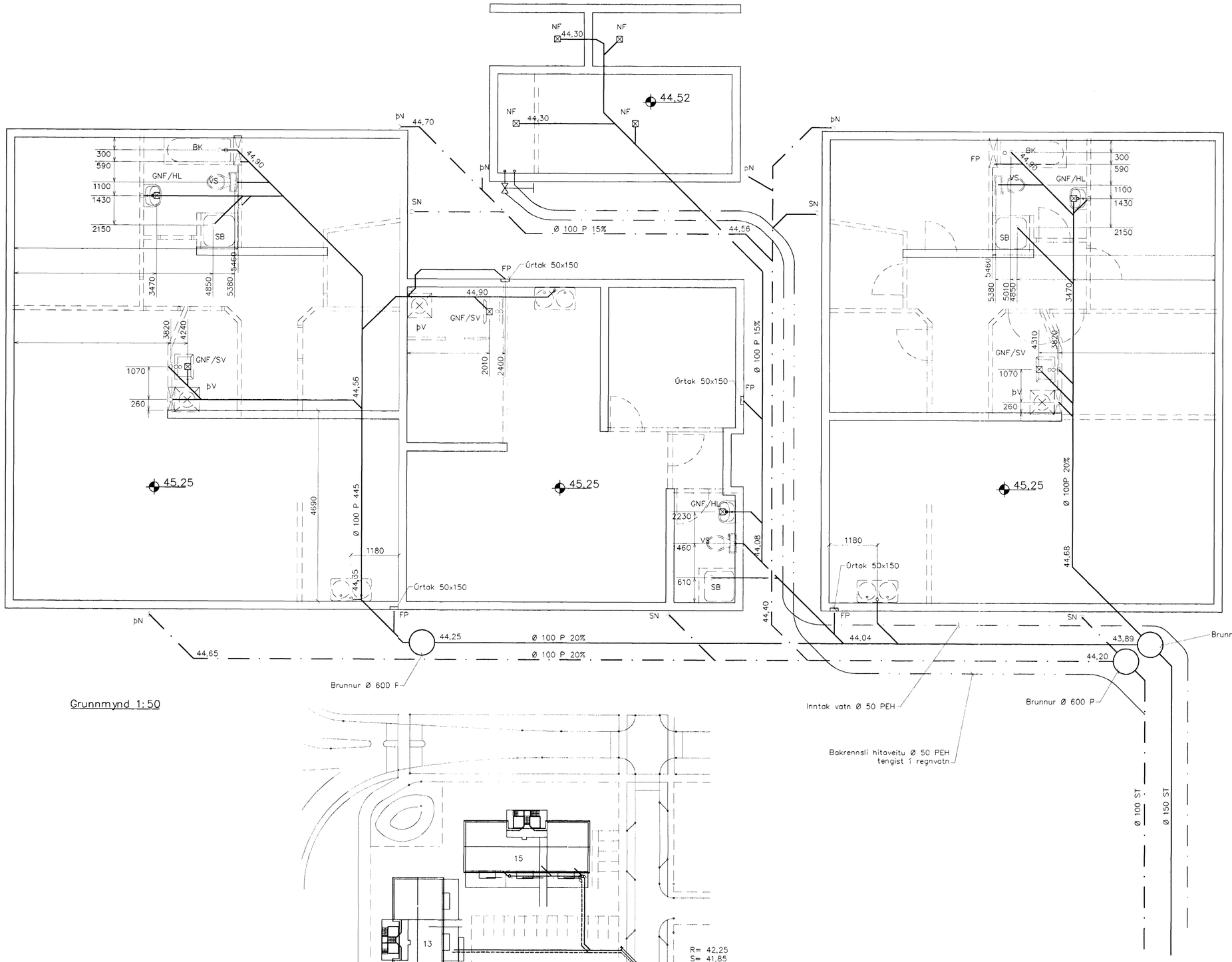


Grunnmynd 1:50

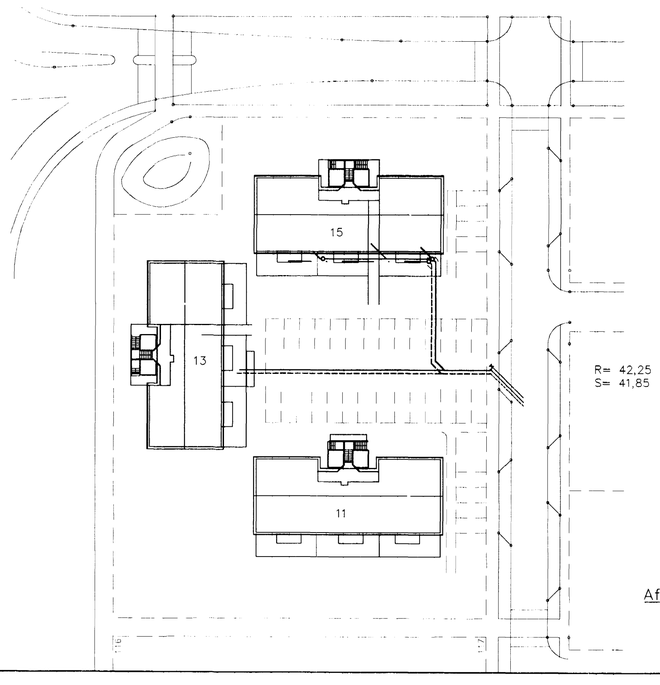


Afstöðumynd 1:500

TÁKN FYRIR LAGNIR

- SKOLPLÖGN
- REGNVATSLÖGN
- JARÐVATNSLÖGN
- JARÐVATNS + REGNVATNSL.
- NEYSLUVATN
- BAKRENNSLI HITAVEITU

Fráveitulagnir undir botnplötu og utan með húsi skulu vera úr PVC.
Áður en byrjað er á lagningu röra skal jafna undirlagið vandlega en undir og umhverfis rörin skal vera minnst 150 mm sandlag. Leggja skal rör með vandvirkni á sandlagið þannig að engar skemmdir verði á rörinu og það fái jafnan stuðning.
Skeyta skal rör með þar til gerðum þéttihring.
þess skal gætt að rör geti þanist eðlilega.

| Br. | Dags. | Eðli breytinga | Sign |
|---|---|---|---|
| 01 | 10.01.2000 | Fall pípur | S.H. |

Blikaás 15
Hafnarfirði

Grunnlagnir

Byggingafulltrúi Hafnarfjarðar
Afgreitt þann
17 JAN. 2000
Sigurbjartur Halldórsson

DAGS. Nóvember
VERK NR. 9984
TEIKN. NR. 2-01
HANNAÐ Sveinbjörn Hinriksson Kt.160851-2529
TEIKNAÐ Sveinbjörn Hinriksson Kt.160851-2529
YFIRFARIÐ

TÆKNIÞJÓNUSTA SIGURÐAR ÞORLEIFSSONAR ehf
STRANDGÖTU 11 220 HAFNARFIRÐI
SÍMI 555-4255 FAX 565-2875
E-mail taeknithjonusta@islandia.is