

/GRINDUR 01, 29 OG 30

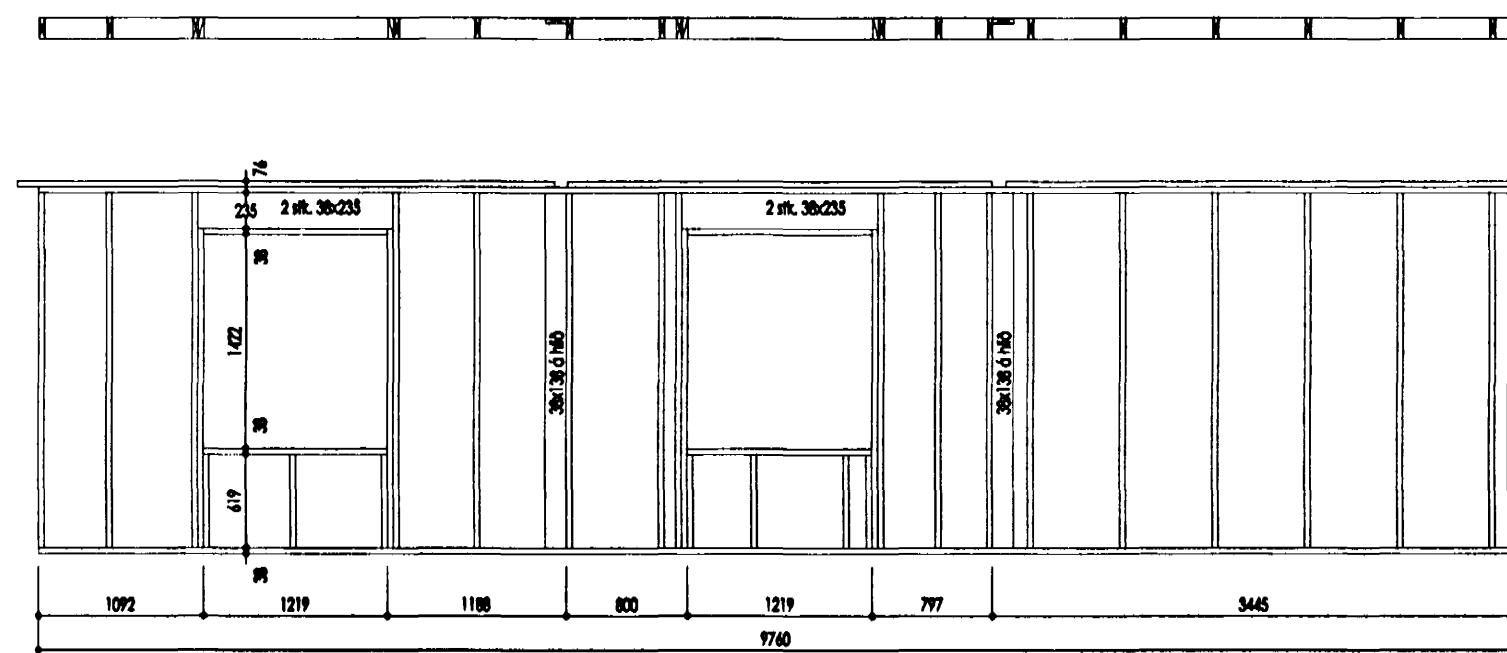

/GRINDUR 02, 04 OG 06

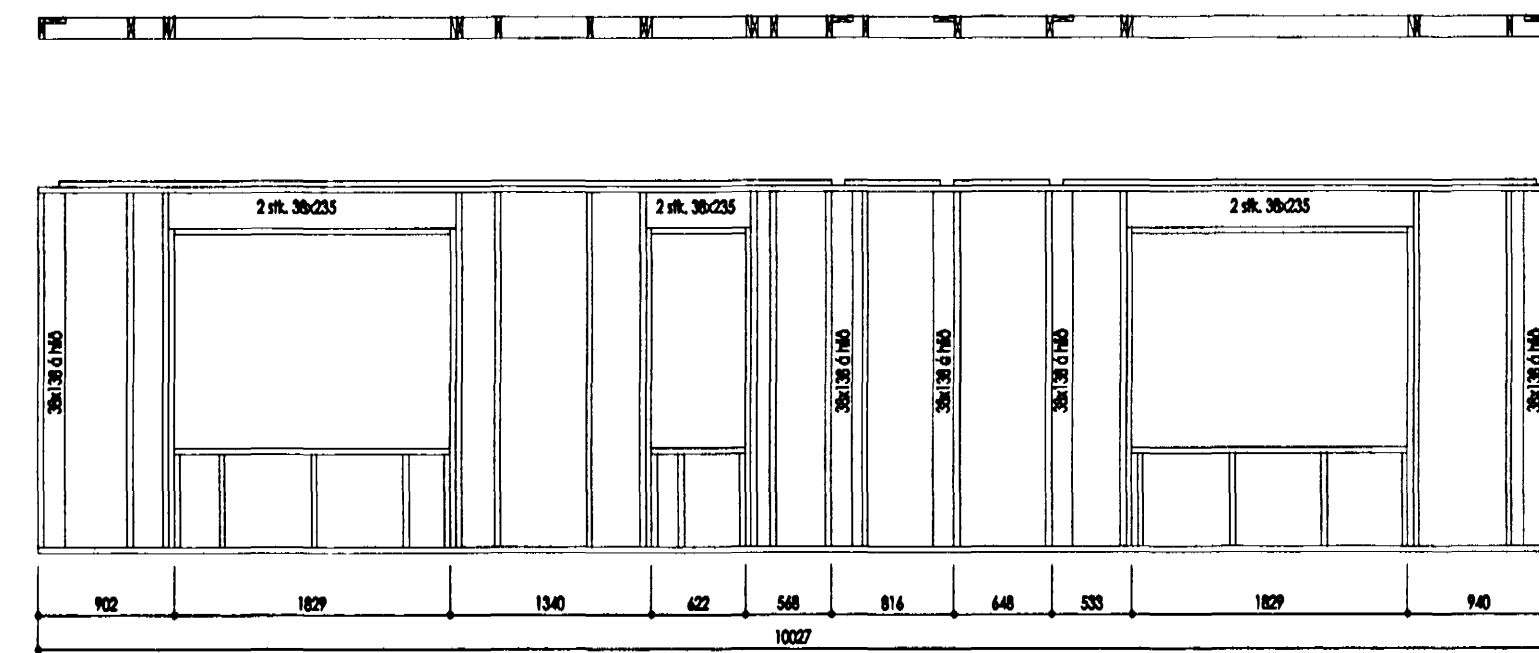

/GRINDUR 07, 08 OG 15

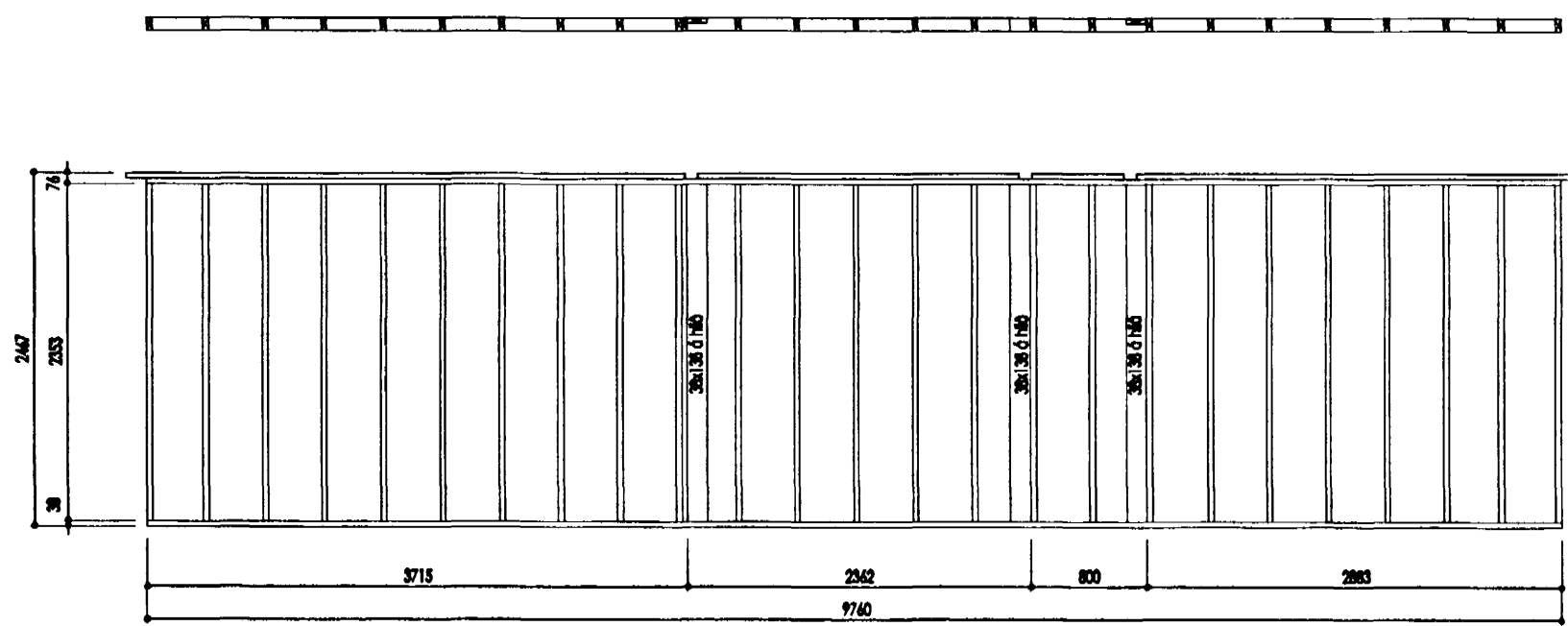

/GRINDUR 16, 17 OG 27

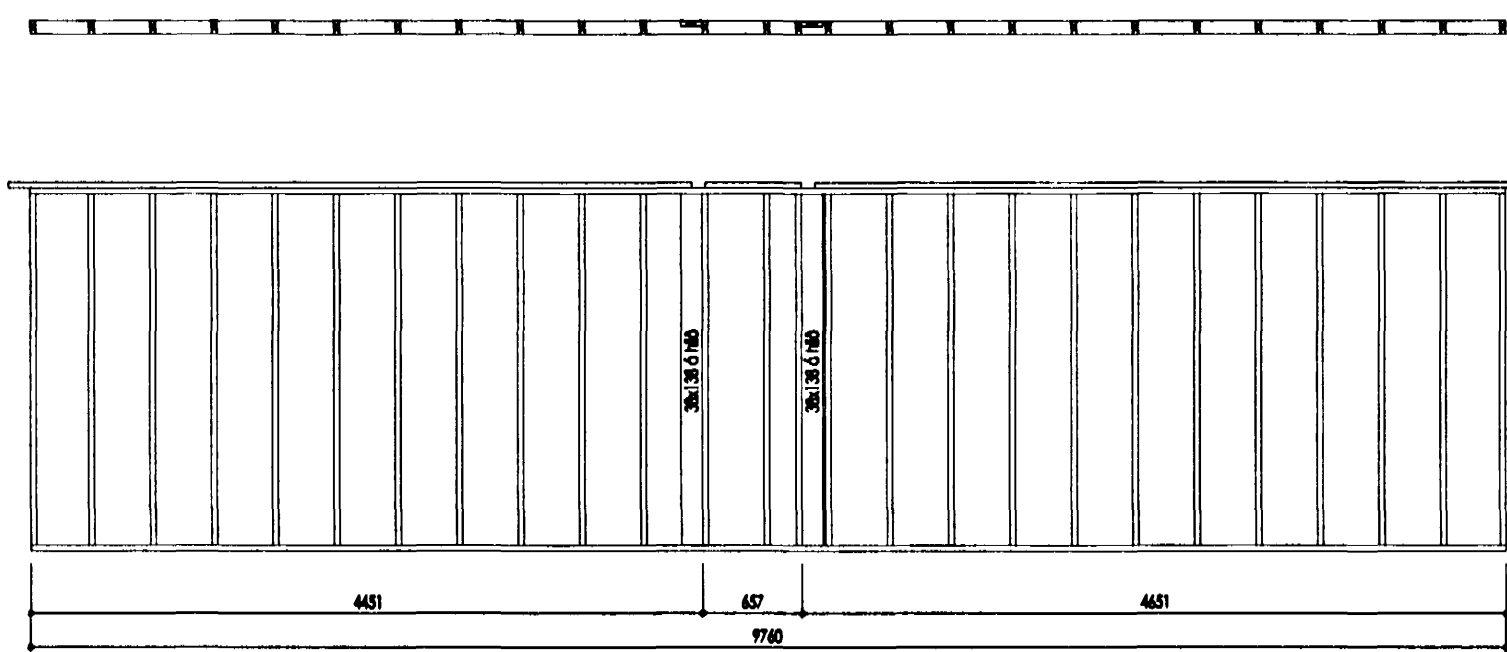

/GRINDUR 32, 33 OG 35

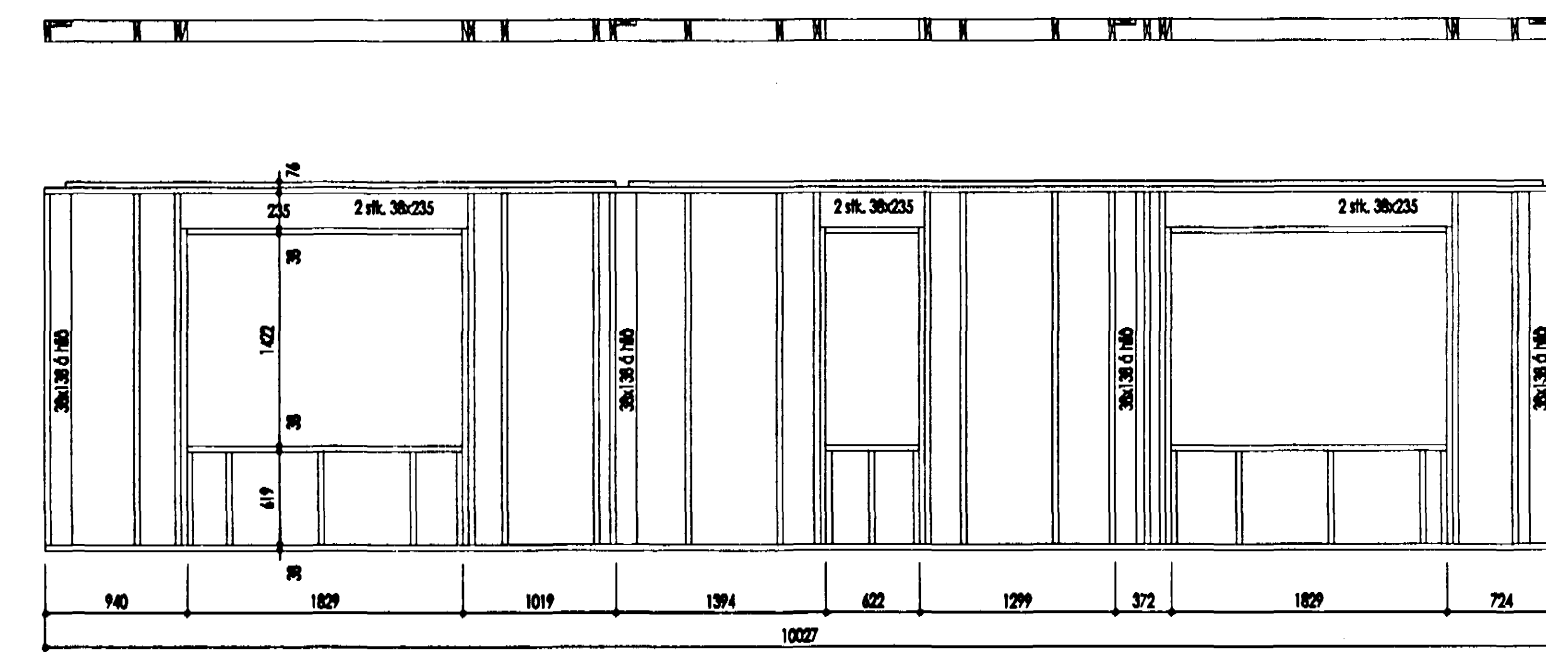

/GRINDUR 36, 37 OG 47

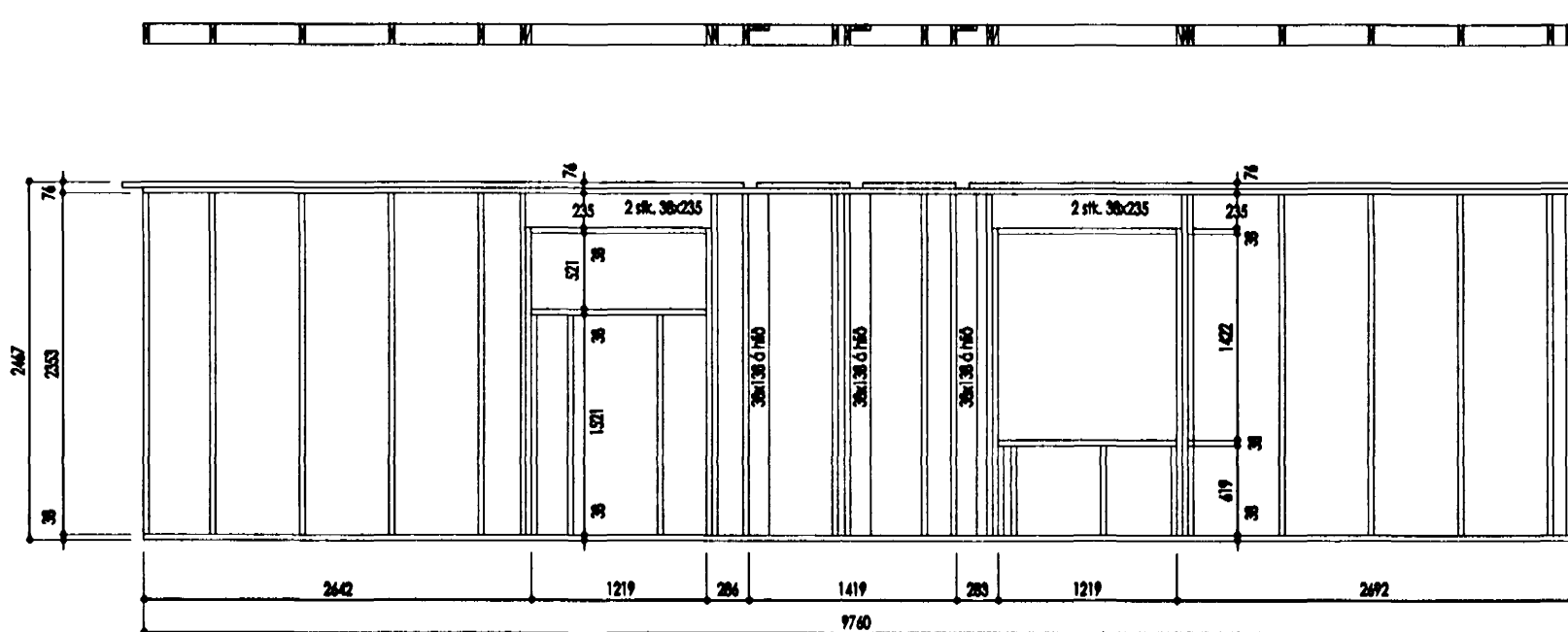

/GRINDUR 48, 49 OG 56

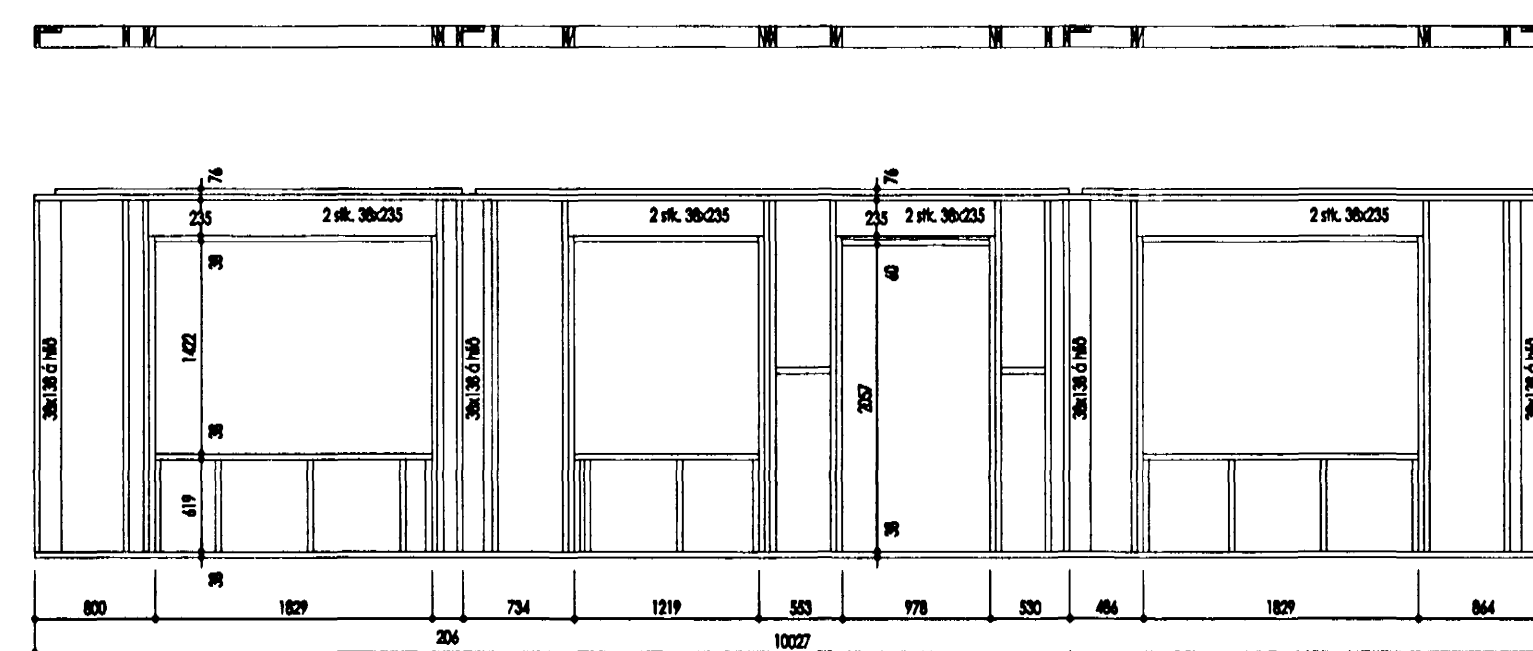

/GRINDUR 31, 59 OG 61

**/SKÝRINGAR:**

- Grindarefni er í styrkleikaflokk C14 (skv. íslenskum staði ÍST EN 338)
- Allt ónefnt grindarefni er 38x138
- Nokkrar grindur eru úr efni 38x89 (sérmerktar undir grindamúrmi)
- Fótelmar á 1. hæð eru úr gagnvörðu efni, fjðrupappi kemur milli relmar og steins. Fótelmar á 1. hæð boltast við steyplar undirstöður með limboltum M12x160 gá10.
- Stoðir eru almennt gá10, en víða koma tvífalda stoðir beggja vegna við gáfi
- Stoðir í veggjum á 1. hæð festast við fótelm með gatagírói 1x32 sem gengur undir fótelm og upp á stoðir beggja vegna. Negling 4xK340/40 beggja vegna. Helmlit er einnig að nota gatagírói 2x25. Festing að ofanverðu, samfenging grinda á 1. og 2. hæð sem og festing þakvirkis við burðargrindur er sbr. viðeigandi sérmyndir (sjá m.a. kenntilö á teikningum B-07 og B-08)
- Þar sem breidd gata í burðargrindum er á bilinu 0,8-2,0m skal tvífalda festingar bæði að ofan- og neðanverðu, þ.e. setja gírói á báðar stoðir beggja vegna við gáfi, bolta fótelm við undirstöður beggja vegna við tvífalda stoðir o.s.fr. sbr. viðeigandi sérmyndir

- Þar sem þörf er á sérstöðum festingum umfram það sem hér er upp talið er það sérstaklega fígurint (á grindarteikningum og/öð sérmyndum)
- Allir útvæggir klæðast að utanverðu með 9.5mm þykkum trétreppaplötum (krassvið) sem neglast við allar stoðir og relmar með saum 2 1/2" gáfr. gá150
- Útvæggjagrindur eru hér sýndar með tvífalduðum leiðurum að ofanverðu, en þriðja leiðaranum er bætt við á staðnum og tengt hann saman samliggjandi grindur
- Útvæggjagrindur eru sýndar utaná
- Öll ónefnd mál, nema kátar, eru millimetrar (mm)
- g = Millibíll á milli sams konar byggingarluta í mm
- Ø = Kværmál í mm
- KS = Kamsaumur

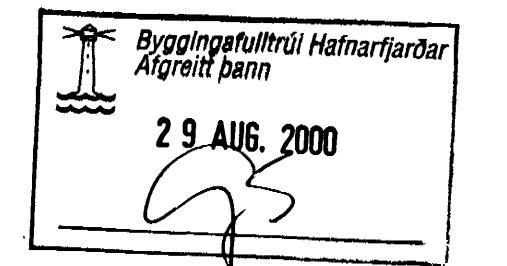
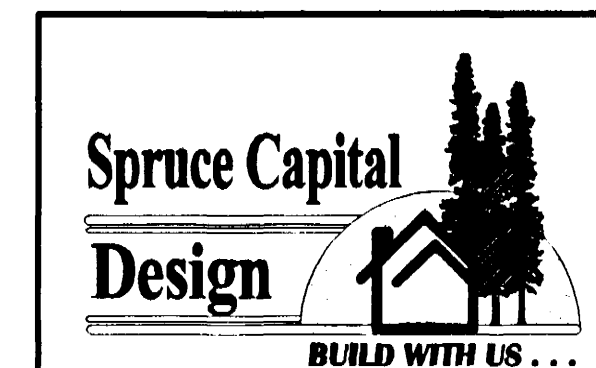

Breytingar		Dags.	Nafn
Br.	Lýsing	20.08.00	TRAUÐI H.
01	Textil		
Verk	<b>BLIKAÁS 18-20</b> HAFNARFIRÐI 2. HÆÐ - BURÐARVEGGIR GRINDARTEIKNINGAR		Verk nr. 99-05
Hannað	TJM/TH	Telnað	TRAUÐI H.
Útgáfa	B	Bláð	1 AF 1
Tekning nr.			<b>B-06</b>
Sambýtti	019166-3229		Aðalþönnubúur 200759-7619