

GRUNNMYND 1:50

AFSTÖÐUMYND 1:500

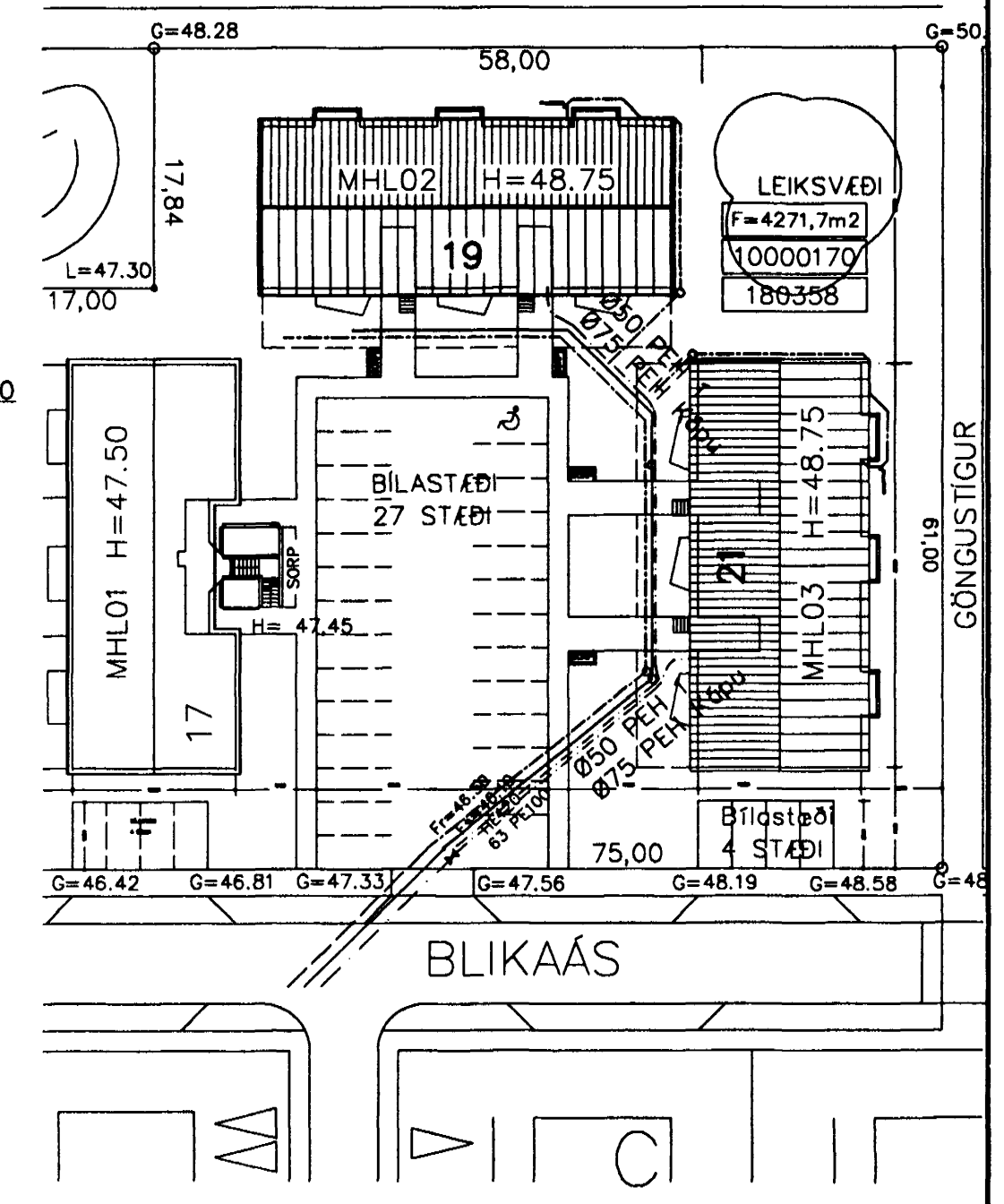
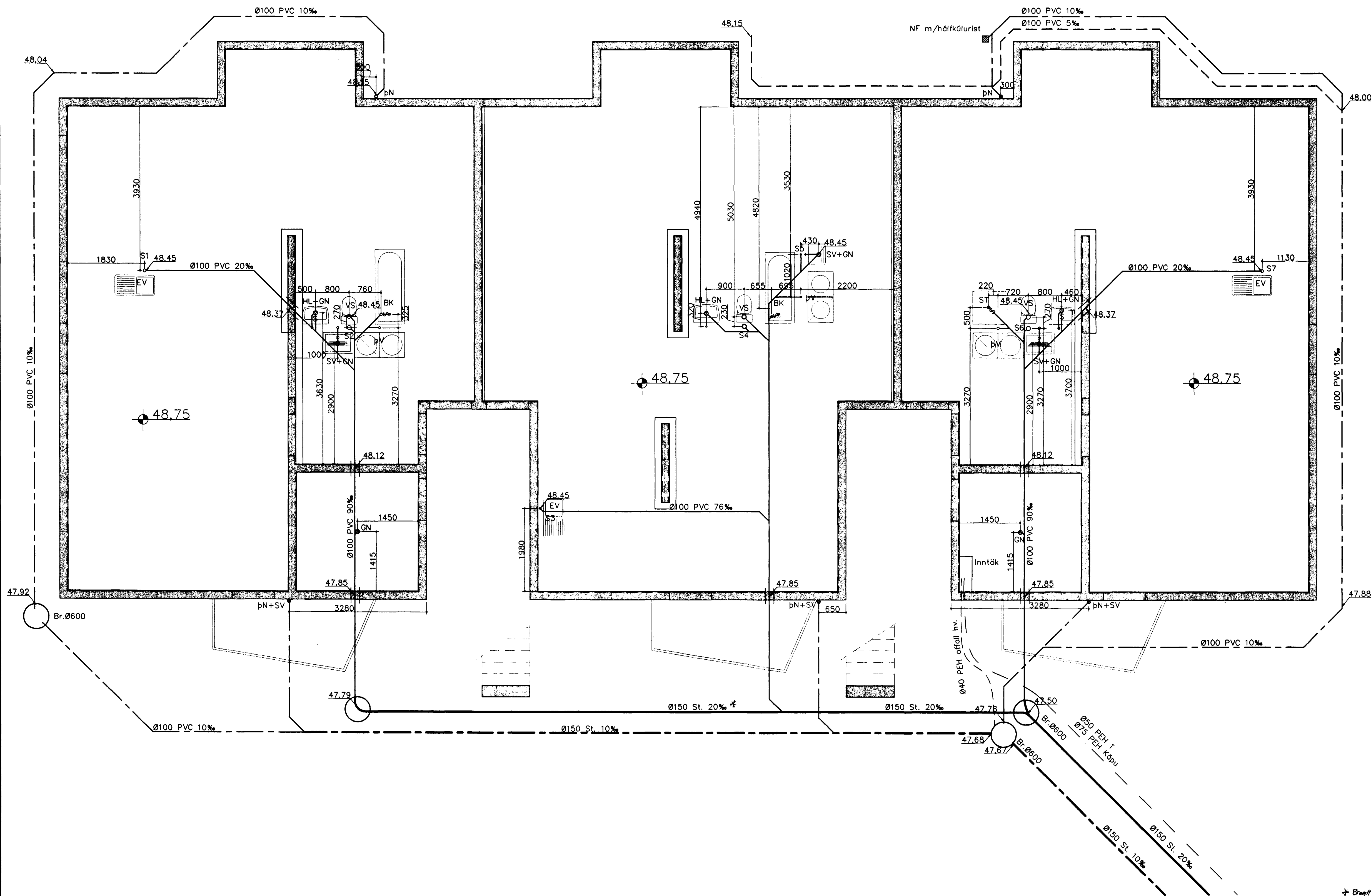

- |                      |                   |                   |                       |  |
|----------------------|-------------------|-------------------|-----------------------|--|
| Frérennslí plast     | BK: Baðkar        | SV: Skolvaskur    | SN: Svalaniðurfall    | Frérennslíslagnir hannaðar samkv. IST 68 '86 |
| Frérennslí steypa    | ST: Steypibað     | ÞS: Þvagskál      | GK: Gólfkóti          | og lagðar í jörð samkv. IST 65 '75.          |
| Regnvatn plast       | GN: Gólfniðurfall | ÞV: Þvottavél     | SI: Fallstammi & nr.  |  |
| Regnvatn steypa      | HL: Handlaug      | VS: Vatnssalerni  | BR: Brunnur           | Uppgefnir kótar á pípum eru botnkótar röra.  |
| Jarðvatnslögn plast  | EV: Eldhúsvaskur  | GN: Gólfniðurfall | NB: Niðurfallsbrunnur | Stokkar fyrir lagnir, (30x30) neðri brún     |
| Jarðvatnslögn steypa | Up: Uppþvottavél  | ÞN: Þakniðurfall  | NF: Niðurfall         | 10cm undir botnkótum röra.                   |
| Kaldavatnsheimeð     |                   | HR: Hreinsistútur |                       |  |

\* Breytt hella og lóðnúmer

Byggingufulltrúi Hafnarfjörðs  
Afgreitt þann  
07 MARS 2000  
Sigrídur Halldóttir

Breytingar		Blikaás 19, Hafnarfjörður	
Nr.	Dags.	Nafn	
1	21.03.00	BS	Verkfæðistofa Þráinn og Benedikt ehf. Laugavegi 178, sími: 553 1770, 568 7775
2	29.03.00	BS	

HBS | TBS | S  
M 1:60/500  
Nr. PF01  
Dags. Jún. '00