

GRUNNMYND 1. HÆÐ 1:50

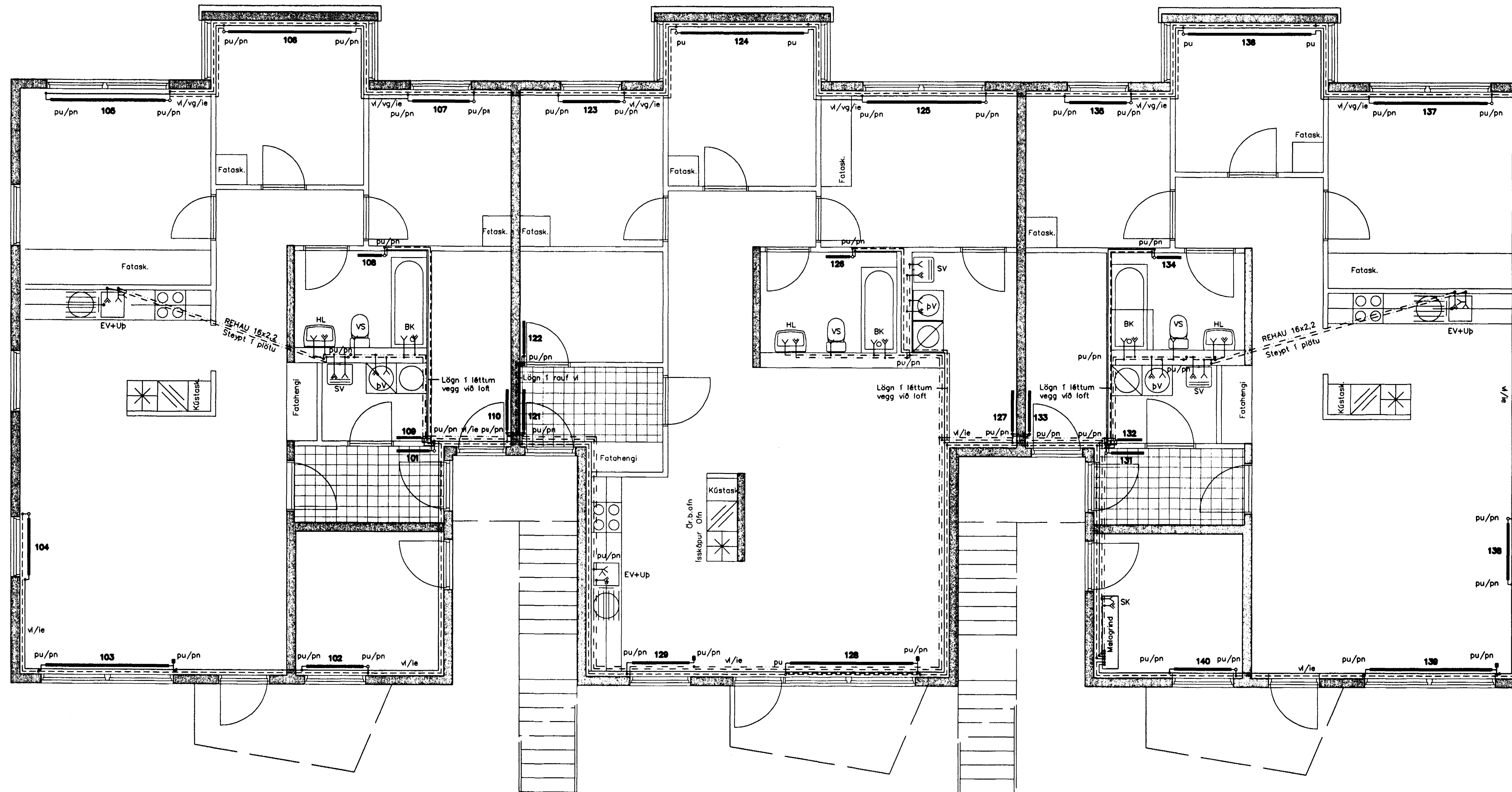

Byggingarhluti: 1. Hæð vinstri Δt = 40 C° ofnatengi=10mm

nr.	kcal./kist.	Ofnategund	festing	stútar	ofnlokar	stillitala	stk.
101	368	P11-600 L=640	Veggfestur	A-B-C-D	RTL 10		1
102	986	P21-600 L=1130	Veggfestur	A-B-C-D	RTL 10		1
103	1944	P33-280 L=2430	Veggfestur	A-B-C-D	F-exakt 10	6	1
104	1221	P22-600 L=1130	Veggfestur	A-B-C-D	RTL 10		1
105	1287	P11-600 L=2260	Veggfestur	A-B-C-D	RTL 10		1
106	1182	P11-500 L=2430	Veggfestur	A-B-C-D	RTL 10		1
107	644	P11-600 L=1130	Veggfestur	A-B-C-D	RTL 10		1
108	237	P11-500 L=480	Veggfestur	A-B-C-D	RTL 10		1
109	182	P10-500 L=480	Veggfestur	A-B-C-D	RTL 10		1
110	460	P11-600 L=810	Veggfestur	A-B-C-D	RTL 10		1

Samtals kcal/h 8,511

Byggingarhluti: 1. Hæð miðja Δt = 40 C° ofnatengi=10mm

nr.	kcal./kist.	Ofnategund	festing	stútar	ofnlokar	stillitala	stk.
121	460	P11-600 L=810	Veggfestur	A-B-C-D	RTL 10		1
122	279	P10-600 L=640	Veggfestur	A-B-C-D	RTL 10		1
123	644	P11-600 L=1130	Veggfestur	A-B-C-D	RTL 10		1
124	1182	P11-500 L=2430	Veggfestur	A-B-C-D	RTL 10		1
125	975	P10-600 L=2260	Veggfestur	A-B-C-D	RTL 10		1
126	237	P11-500 L=480	Veggfestur	A-B-C-D	RTL 10		1
127	460	P11-600 L=810	Veggfestur	A-B-C-D	RTL 10		1
128	1944	P33-280 L=2430	Veggfestur	A-B-C-D	F-exakt 10	6	1
129	1026	P22-500 L=1130	Veggfestur	A-B-C-D	F-exakt 10	4	1

Samtals kcal/h 7,207

Byggingarhluti: 1. Hæð hægr Δt = 40 C° ofnatengi=10mm

nr.	kcal./kist.	Ofnategund	festing	stútar	ofnlokar	stillitala	stk.
131	368	P11-600 L=640	Veggfestur	A-B-C-D	RTL 10		1
132	182	P10-500 L=480	Veggfestur	A-B-C-D	RTL 10		1
133	460	P11-600 L=810	Veggfestur	A-B-C-D	RTL 10		1
134	232	P11-500 L=480	Veggfestur	A-B-C-D	RTL 10		1
135	644	P11-600 L=1130	Veggfestur	A-B-C-D	RTL 10		1
136	1182	P11-500 L=2430	Veggfestur	A-B-C-D	RTL 10		1
137	1287	P11-600 L=2260	Veggfestur	A-B-C-D	RTL 10		1
138	1221	P22-600 L=1130	Veggfestur	A-B-C-D	RTL 10		1
139	1944	P33-280 L=2430	Veggfestur	A-B-C-D	F-exakt 10	6	1
140	644	P11-600 L=1130	Veggfestur	A-B-C-D	RTL 10		1

Samtals kcal/h 8,164

Lega lagna

óv: ó vegg ud: undir dyrum
 ie: í einangrun ul: undir lofti
 ig: í gólfrauf vg: við gólf
 iv: í veggrauf vl: við loft
 pn: pípa fer niður yd: yfir dyrum
 pu: pípa fer upp yg: yfir

07 MARS 2000
Sigrbjartur Háldorsson

Breytingar	Nr.	Dags.	Nafn

Blikaás 19 Hafnarfirði

Verkfræðistofa
Þráinn og Benedikt ehf.
Laugavegi 178, sími: 553 1770, 568 7775

H BS | T BD | S
M 1:50
Nr. P101
Dags. 07.03.2000

Hita og neysluvatnslagnir