Rúmmynd loftræsingu 1:50

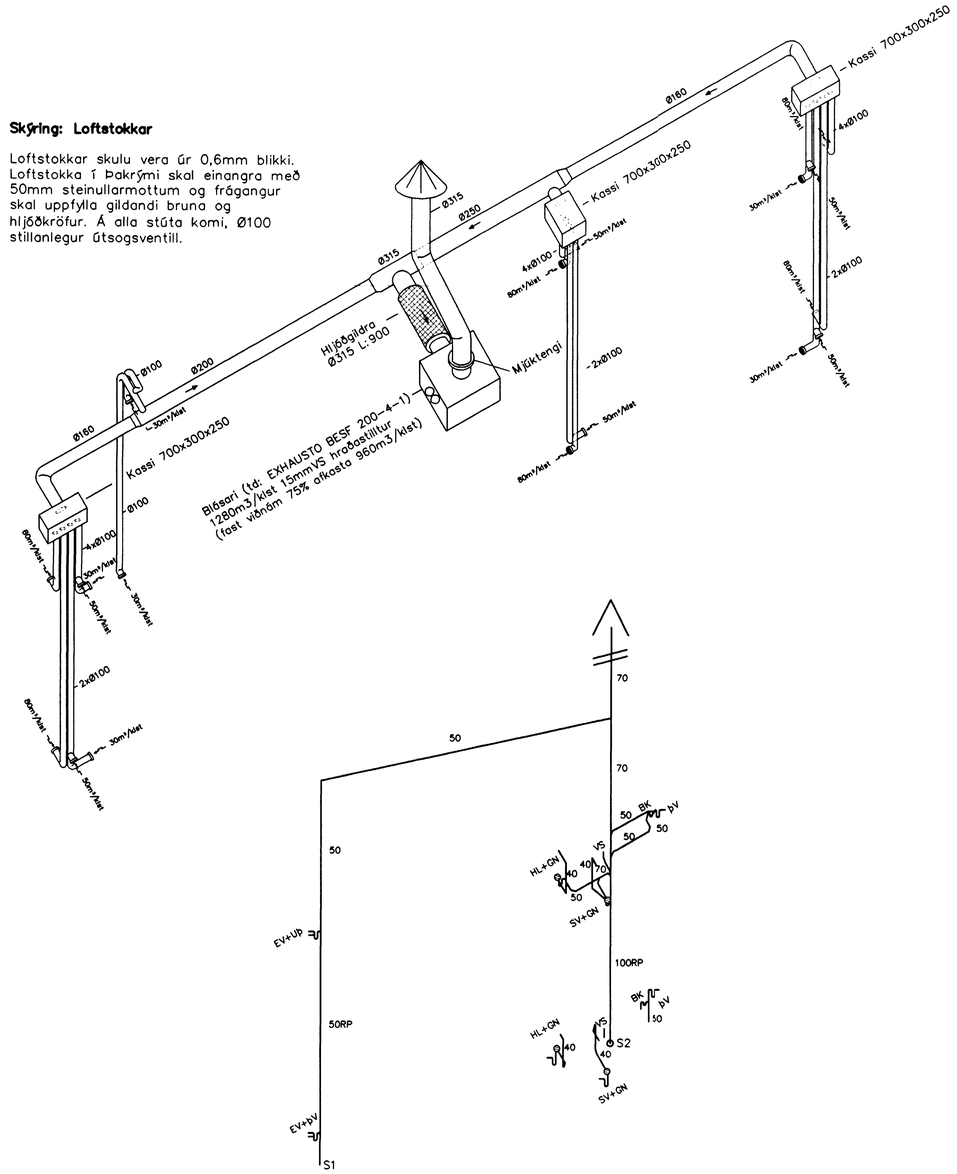

Skýring: Loftstokkar

Loftstokkar skulu vera úr 0,6mm blikki. Loftstokka í þakrými skal einangra með 50mm steinullarmottum og frágangur skal uppfylla gildandi bruna og hljóðkröfur. Á alla stúta komi, Ø100 stillanlegur útsogsventill.

Rúmmynd frárennslislagna 1:50

Skýring: Frárennsli

Frárennslislagnir úr polypropylen PP (Polypropylen, grátt plast) nema sérmerktir stofnar (RP) skulu vera úr PP-Raupiano (Polypropylen, hvítt plast).

Lagnir einangrist með steinullarmottum og vefjist með plastdúk.

Rúmmynd neysluvatnslagna 1:50

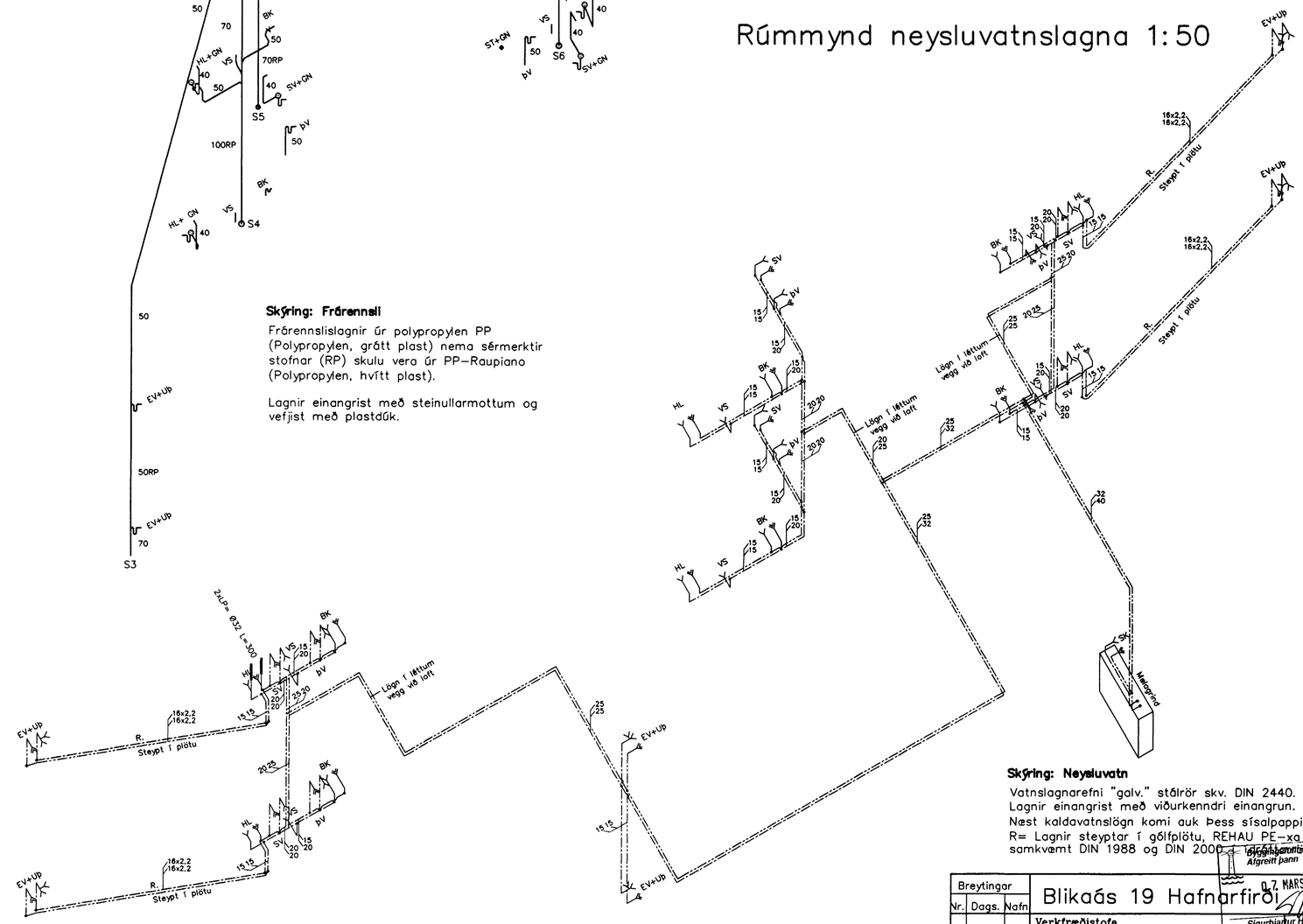

Skýring: Neysluvatn

Vatnslagnarefni "galv." stálrör skv. DIN 2440.
Lagnir einangrist með viðurkenndri einangrun.
Næst kaldavatnslögn komi auk þess sísalpappi.
R= Lagnir steyptar í gólfplötu, REHAU PE-xa plaströr samkvæmt DIN 1988 og DIN 2000.

Loftstokkar 1:20

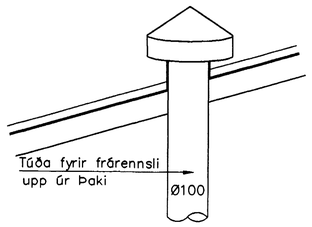

Byggingarnefnd Hafnarfjarðar
Afgreitt þann
07. MARS 2000

Breytingar		
Nr.	Dags.	Nafn

Blikaás 19 Hafnarfirði

Verkfræðistofa
þráinn og Benedikt ehf.
Laugavegi 178, sími: 553 1770, 568 7775

Sigurbjartur Halldórsson

H BS	I BD S
M	1:50
Nr.	PR02
Dags.	feb '2000

Neysluvatnslagnir

:IKN\Blikaas19-21\Neysluva_frarennsli_loftrising.dwg Tue Feb 29 09:46:53 2000