

RÚMMYND HITALAGNA 1:50

Mælagrind

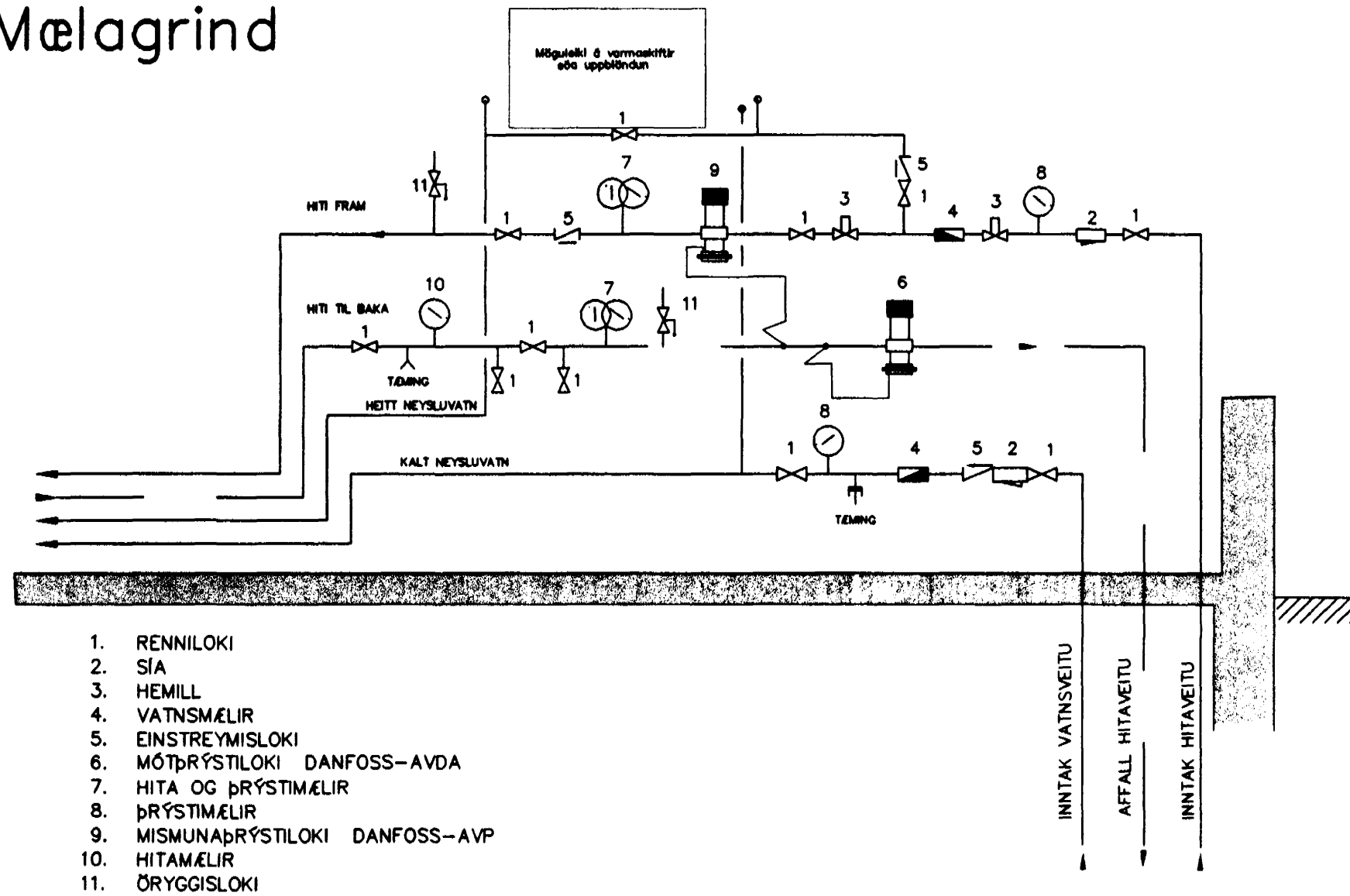

1. RENNILOKI
2. SÍA
3. HEMILL
4. VATNSMÆLIR
5. EINSTREYMSLOKI
6. MÓTÞRÝSTILOKI DANFOSS-AVDA
7. HITA OG ÞRÝSTIMÆLIR
8. ÞRÝSTIMÆLIR
9. MISMUNARÞRÝSTILOKI DANFOSS-AVP
10. HITAMÆLIR
11. ÖRYGGISLOKI

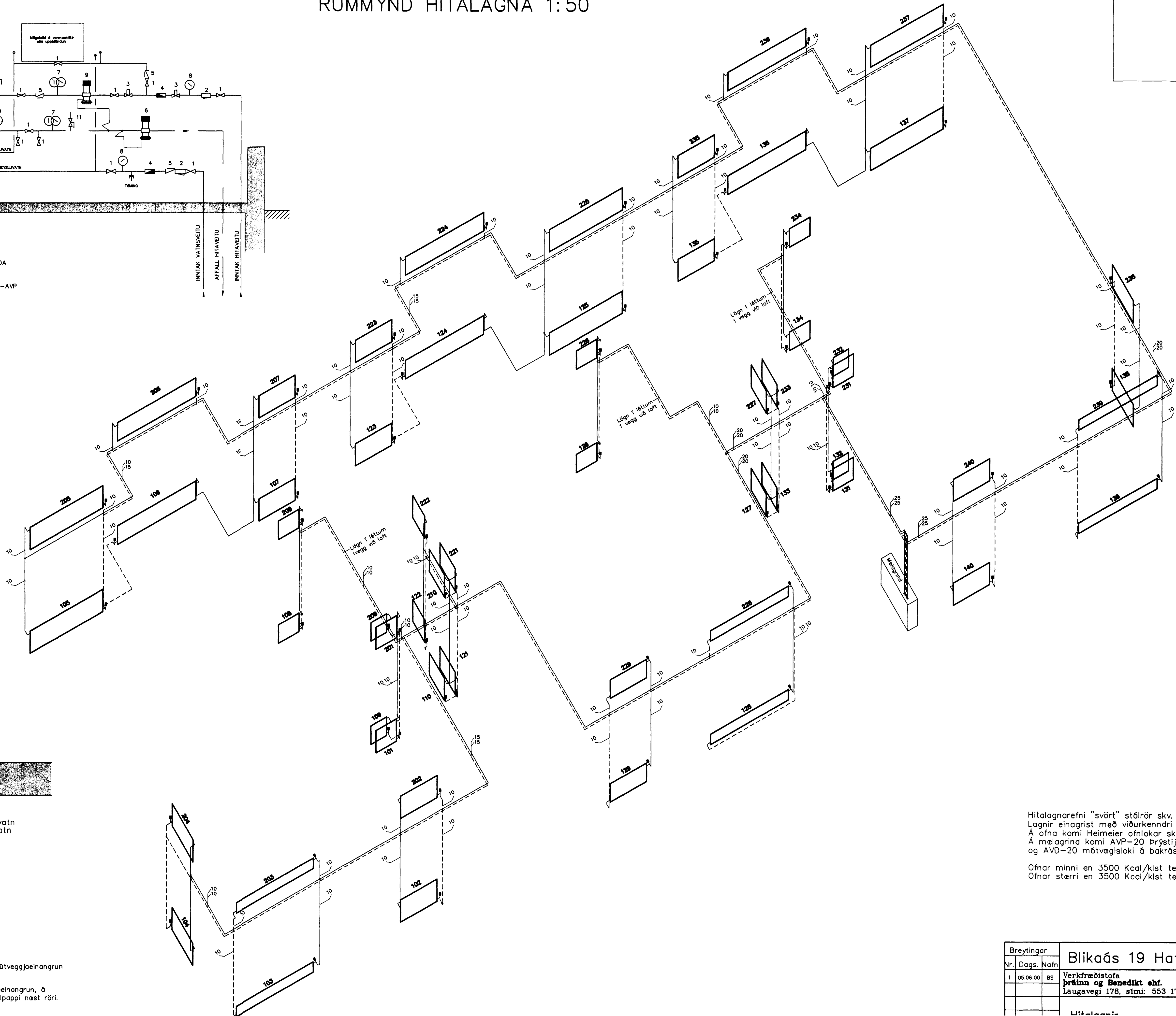

Stofnlagnir

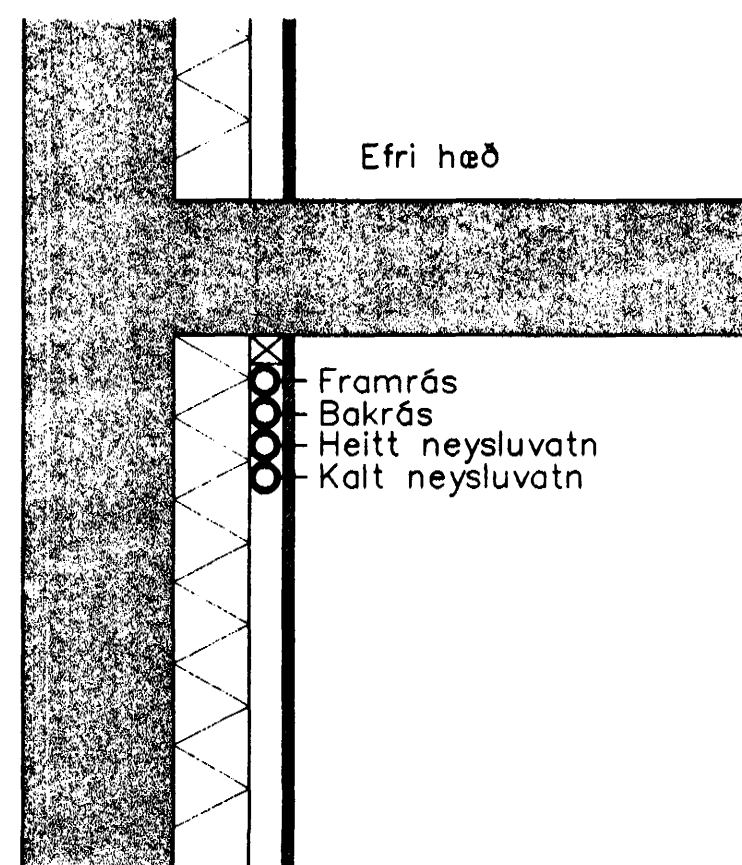

Hita og vatnslagnir,
Liggja í rafmagnsgrind fyrir innan útveggjainangrun
og rakavarnarlag.

Lagnir eru einangraðar með ádragseinangrun, á
kaldavatslögn komi auk þess sífalpappi næst ræri.

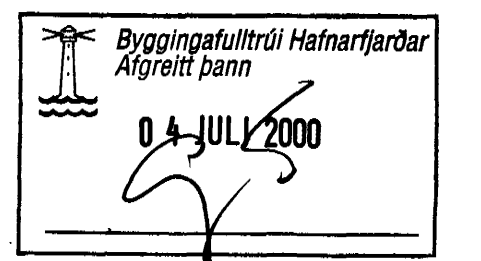

Hitalagnarefni "svört" stálar skv. DIN 2440
Lagnir einagrist með viðurkenndri ádragseinangrun.
Á ofna komi Heimeier oflök skv. ofnaskrá.
Á mælagrind komi AVP-20 Þrýstijafnari
og AVD-20 mótvegislöki á bakrás.

Ofnar minni en 3500 Kcal/klst tengjast með 10 mm
Ofnar stærra en 3500 Kcal/klst tengjast með 15 mm

Breytingar		Blikaás 19 Hafnarfirði	
Nr.	Dags. Nafn		
1	05.06.00 BS	Verkfæðistofa Þráinn og Benedikt ehf. Laugavegi 178, sími: 553 1770, 568 7775	H BS T BD S M 1:50 Nr. PRO1 Dags. 04 JUL 2000