

BLIKAÁS 25 HAFNARFIRÐI.

Byggingarlýsing / verklýsing:

Húsið er staðsteypt og einangrað og klætt að utanverðu. Undirstöður og botnplata eru staðsteyptar á þjappaðri hraunfyllingu. Botnplata vélslípuð og eða með gólfíögn, með halla að niðurföllum. Útveggir staðsteyptir 150 mm. Að utanverðu eru veggir einangraðir og klæddir með sléttri plötuklæðningu. Á vegg er fest 45x100 mm blikk-leiðarar c/c 600 mm, leiðurum er fest við steyptan vegg með blikk/knegtum c/c 1200 mm, með Ø 10mm múrboltum eða öðrum jafn sterkum festingum. Til að tryggja höggþol klæðningarinnar er blikkleiðurum fjölgað um helming á neðstu 1200 mm á veggjum. Á milli leiðara er einangrað með 100 mm steinull. Klæðning slétt á, eða sambærilegt plötuefni er skrúfað á leiðara, undir þver- og langsamskeyti skal loka með renning úr sama efni og leiðarar. Vafnsbretti og áfellur skulu vera úr sama efni og klæðningar. Þak er byggt úr timbursperrum sem hvíla á steyptri efstu plötu, þá er þak heitklætt með 25x150 mm borðvið, þakpappa og þakstáli. Steyptir veggir eru sandspartlaðir og málaðir að innanverðu. Veggir (eldhindrandi) milli einstakra eininga, aðrir en steyptir veggir eru a.m.k. E160 eldhindrandi veggir. Hlaðnir E160 veggir, ekki berandi veggir milli einstakra eininga, eru uppbyggðir sem hér segir: 70 mm hlaðin vikurveggur, múrhúðaður beggja vegna með 15 mm múrhúð. Léttir E160 veggir, léttir milliveggir á milli einstakra eininga eru uppbyggðir sem hér segir: 35 x 120 mm blikkgrind fyllt með steinullareinangrun og klæddir beggja vegna með 2x13 mm gífsplötum. Húsið verður hitað með miðstöðvarofnum, og eru lagnir sýnilegar að hluta.

LR. fáknað loftræsting. Herbergi og svæði sem liggja að útvegg eru loftræst um opnanl. glugga, lokuð innrými eru loftræst í gegnum blikk stokka, sjálfrekkjandi eða með vélrænni loftræstingu eftir því sem við á.



Samþykkt þann

20 MARS 2000

Byggingafulltrúinn í Hafnarfirði
F.h. Kristján Þórarinnsson

KP

Skýringar vegna eldvarna:

- B0. fáknað björgunarpól, samkv. reglugerð um brunavarnir og brunamál.
- Táknar rýmingarleið, samkv. reglugerð um brunavarnir og brunamál.
- ⊗ Reykskynjari, staðset júst samkvæmt teikningu.

Eldvarnarbúnaður og slökkvitæki skulu staðset júst í samráði við slökkvilið.

Sérstakar skýringar vegna einangrunar:

Botnplata er einangrað með 75 mm einangrunarplasti, veggir sökkla eru einangraðir 50 sm nður fyrir plötu með 75 mm einangrunarplasti. Ofan á einangrun gólfplötu skal leggja þulplast (rakaserra). Úrveggir eru einangraðir með 100 mm steinull að utanverðu. Þak er einangrað með 200 mm steinullareinangrun. Í gluggum er tvöfalt "K" einangrunargler (12 mm loftbil í föstum gluggum en 9 mm loftbil í opnanlegum gluggafögum og hurðum). Að öðru leiti skal miða við að könnunartölur einstakra byggingahluta séu í samræmi við íst-66.

Skýringar vegna eldvarna:

Ef sett verða upp brunaviðvörðunarkerfi, (reyk- og hitaskynjari) í húsið, skal kerfið hafa verið samþykkt af Brunamálastofnun ríkisins. Handslökkvitækjum skal koma fyrir í húsinu í samráði við eldvarnaeftirlit.

Skýringar á táknum teikninga.

- (Burdargrindur)
- R60 Burdargrind úr límtré, stáli, steypu eða strengjasteypu.
- (Veggir)
- RE160 Berandi veggur úr steypu og eða tré.
- E160 Ekki berandi veggur úr stálgrind/gífsplötum og eða trégrind/gífsplötum.
- A-REM120 Eldvarnarveggur. (Hæðarskil/milligólf).
- RE160 Milligólf úr steypu, Milligólf úr stálbitum, stálangböndum, steinull og gífsplötum að neðan.
- Milligólf úr stálbitum, trélangböndum, steinull og gífsplötum að neðan.
- Milligólf úr tímtrébitum, trélangböndum, steinull og gífsplötum að neðan.
- (Hurðir)
- E1-C560 Eldvarnarhurð.
- E1-C530 Eldvarnarhurð.
- E-C30 Eldvarnarhurð. (Gluggar)
- E30 Eldvarnargluggi.

Klæðningar Evro-A (ígildi klæðningar áður í flokki 1)
Evro-B-F (ígildi klæðningar áður í flokki 2)

- Merking einstakra tákna:
- R Táknar burðarpól
- E Táknar helleika
- I Táknar einangrun
- W Táknar vörn fyrir hitageislum
- C Táknar sjálflokandi hurð
- S Táknar reykhindrandi byggingahluta.

Allir eldvarnamerktir byggingahlutar skulu hafa hlotið samþykki Brunamálastofnunar ríkisins.

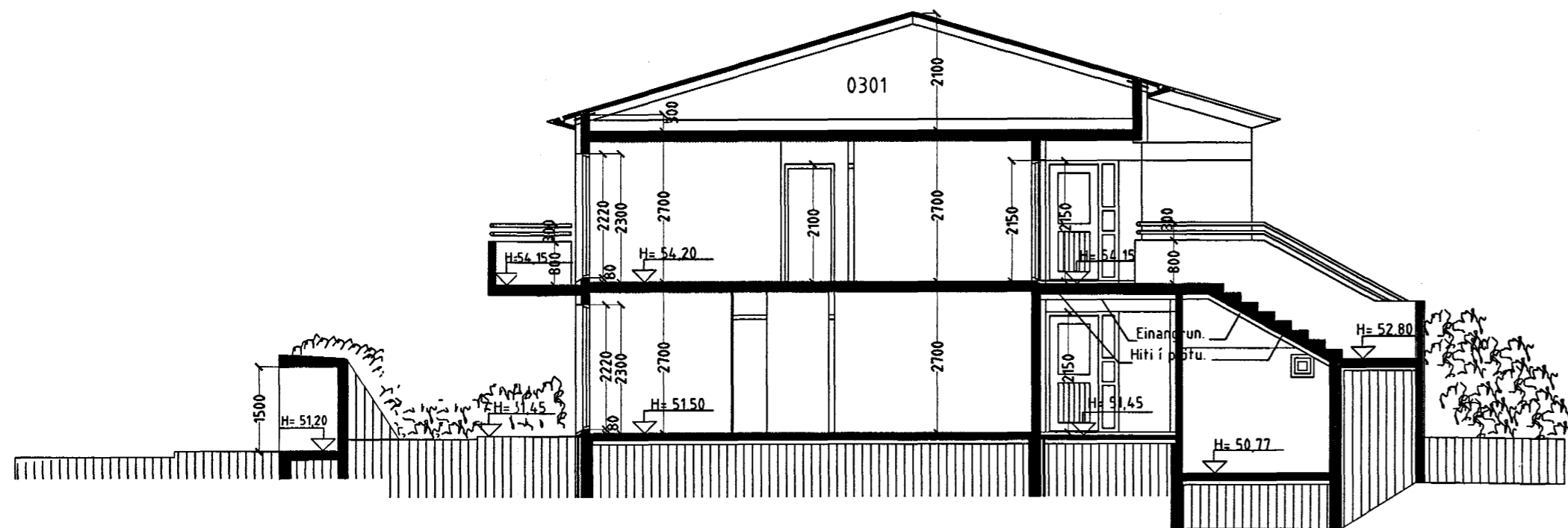

SNID A-A. Mkv. 1: 100.

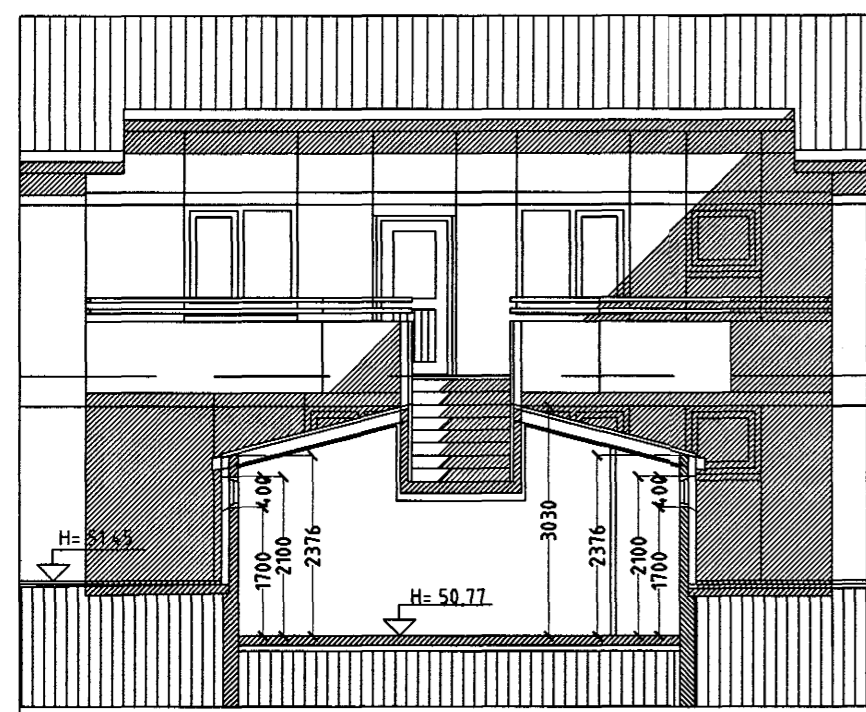

SNID Í HJÓLA OG VAGNAGEYMSLU. Mkv. 1: 100.
SNID B-B.

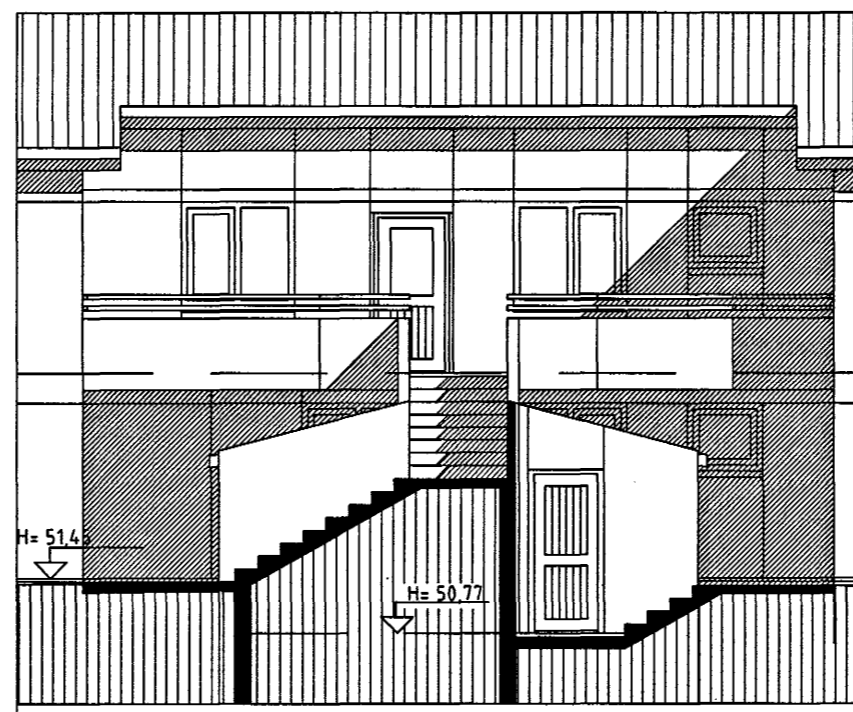

SNID Í TRÖPPUR VIÐ HJÓLA OG VAGNAGEYMSLU. Mkv. 1: 100.
SNID C-C.

BLIKAÁS 25 HAFNARFIRÐI.

Sigurður Þorvarðarson byggingafræðingur bfí.
Teiknistofan Strandgötu 11 220 Hafnarfirði.

STH. teiknistofan ehf. kt. 510298-2769. Kt. aðalhönnuðar: 141250-4189.
Sími: 5651510. Fax: 5651299. Netfang: teiknistofan@islandia.is

Skýringar:	Aðaluppdráttur.
Teikning:	SNIDMYND / TEKSTAR.
Mælikvarði:	1: 100.
Undirskrift:	<i>15/3 07 Ma / 0</i>
Blað nr:	5 af 7
Breytt:	Dagsetning: 09.03.2000.