



Samþykkt þann

24 FEB. 2000

Byggingafulfrúnn í Hafnarfirði
F.h. Kristján Þórarinnsson

KP

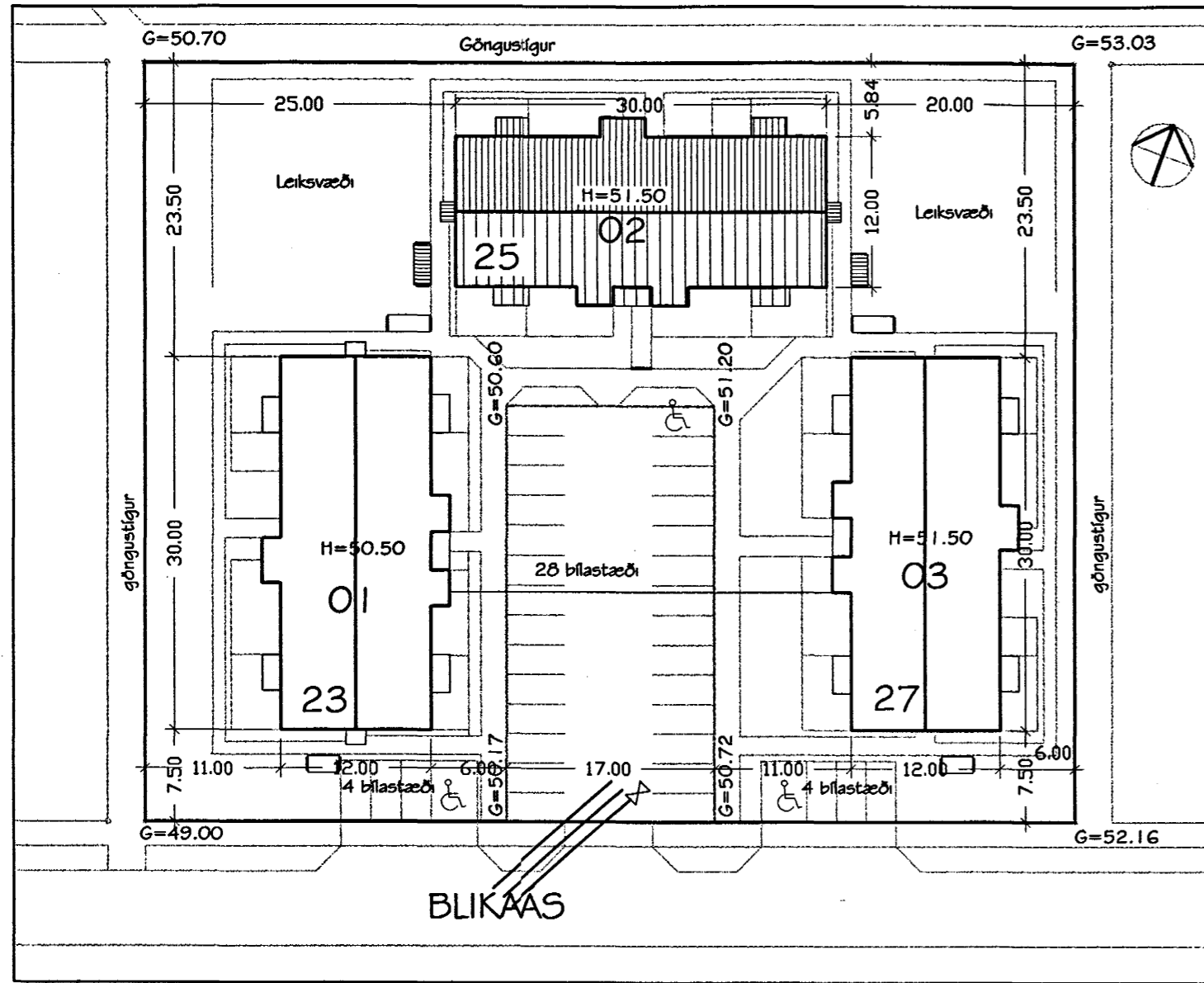

Skráningarlifa: Blikaás 25		Skráningarlifa: Gunnar Ólafur Gunnarsson	
Landnúmer: 180359		Kennitala: 150755-4689	
Matshútanúmer: 02		Útgáfa: 4.01	
Dagsetning: 18.2.2000		Dagsetning: 18.2.2000	
Uppskipting og lýsing			
D0	D1	D2	D3
Lokun	Rými	Nóttun	Hólað
	hæð=00	test	test
Matshúti			
Botn			
1. hæð			
01	1. hæð		
A 0101	Íbúð	N	0101
A 0102	Íbúð	N	0102
A 0103	Íbúð	N	0103
A 0104	Íbúð	N	0104
A 0105	Geymsla	N	0202
A 0106	Geymsla	N	0203
A 0107	Geymsla	N	0102
A 0108	Geymsla	N	0103
A 0109	Stígahús	U	Y1
A 0110	Hjól og vagnar	N	Y1
A 0111	lambók	T	X
2. hæð			
A 0201	Íbúðarherbergi	N	0101
A 0202	Íbúð	N	0202
A 0203	Íbúð	N	0203
A 0204	Íbúðarherbergi	N	0104
A 0205	Stígahús	U	Y1
C 0206	Svalir	S	0202
C 0207	Svalir	S	0202
C 0208	Svalir	S	0203
C 0209	Svalir	S	0203
3. hæð			
A 0301	Þakrymi	V	X
Athugasemdir			
Y1 Er sameiginleg íbúða 0102, 0103, 0202 og 0203			
A íbú eru sorpgeymslur sem eru 8 rými utan hjólfatar.			
Samtölur sumra			
Eigendur	Nafn	Y.	Réttur
	test	almennt	test
			reipi
			Eigendur
0102	Íbúð	Y1	Stígahús
0103	Íbúð	Y1	Hjól og vagn
0202	Íbúð	Y1	Hjól og vagn
0203	Íbúð	Y1	Stígahús

Stutt Byggingarlýsing:

Sökkar: Sökkar eru úr járnbernti stamsteypu á þjappaða fyllingu - sjá teikn. Verkið er 50 cm mör sökkja að innan. Plasteinangrun og skal ná amk. 50 mm mör sökkja að innan. Botnplata: Botnplata er úr járnbernti steinsteypu ofan á þjappaða fyllingu - sjá teikn. verkið. Undir plötu er 75 mm plasteinangrun. Ofan á einangrun kemur rakavarnarlag (polplast). Ofan á steyppta plötu kemur ca. 4 cm múrlög. Steyptr úrveggir: 18 cm þykkir veggir úr járnbernti steinsteypu - sjá teikn. verkið. Að innan eru veggir einangraðir með 100 mm steinull, rakavarnarlag (polplast) og klæddir með gipsplötum. Að utan eru veggir húðaðir með steinsalla. Léttr úrveggir: Þurðarvirki léttra úrveggja eru úr timbr - sjá teikn. verkið. Veggir eru einangraðir með amk. 125 mm steinull. Að utan eru veggir klæddir með 9 mm 'útáipsi'. Utan á gips kemur 22 mm loftunargrind, sem klædd er með 16 mm liggjandi timburpanel. Innan á einangrun kemur rakavörn (polplast), afreiting og klætt er með 13 mm gipsplötum. Gólf milli 1. og 2. hæðar: Milli 1. og 2. hæðar er steyptr, járnbernt gólfplata - sjá teikn. verkið. Ofan á steyppta plötu kemur ca. 4 cm múrlög. Heildarþykkt plötu og lagnar skal vera amk. 18 cm. Plata yfir 2. hæð: Yfir 2. hæð er steyptr, járnbernt plata - sjá teikn. verkið. Ofan á plötu er rakavörn (polplast) og 200 mm steinull með álfmum vindpappa. Þak: Þak er uppstólað timburþak, klætt með 25 mm þorðaklæðningu. Ofan á hana er sett 1 lag af þakpappa og klætt með báraðri aluzinkklæðningu. Þakrennur og þakniðurföll eru úr aluzink. Loftun er um 35 mm rör c/c 300 mm á langhlöðum húss. Útloftun þaka yfir einnar hæðar úrbyggingum er langsum; þ.e. um gaffa. Gluggar og gler: Gluggar eru smíðaðir úr B-gagnfrávörðu timbr. Gler er tvöfalt K-gler. Opnanleg fóg merkt BO á grunnmyndum eru þjöggunarop og skulu uppfylla ákv. 159. gr. byggingarreglugerðar. Svalir og handröð: Gólf svala eru úr járnbernti steinsteypu. Handröð eru úr stáli. Hæð upp á handlista er 120 cm. Þar sem nmlar í svalahandröð eru liggjandi er klætt með glæru Duropol-plasti upp í 80 cm hæð (sbr. grein 202.13 í byggingarreglugerð). Af svölum er niðurfall tengt við þakniðurföll.

Einangrunargildi:	Botnplata	0,3 W/m²K
	Steyptr úrveggir	0,4 W/m²K
	Léttr úrveggir	0,3 W/m²K
	Gluggar	2,0 W/m²K
	Hurðir	3,0 W/m²K
	Þak	0,2 W/m²K

L6ð er sameiginleg fyrir Blikaás 23, 25 og 27. Fjöldi bílastæða á l6ð er 36. Nýtingarhlutfall l6ðar er 0,5. Íbúð merkt 0103 verður hönnuð m.t.t. þarfa fatlaðra.

verkheiti
Blikaás 25, Hafnarfirði

heft teikningar
Afstöðumynd
Sneiðingar
17.02.2000

mkv.
1:500
1:100
Nr.
A 101

Ársæll Vignisson Arkitekt
Strandgata 26-28
220 Hafnarfjörður
s.555 2850
f.555 2858

18.02.00 Ársæll Vignisson

AFSTÖÐUMYND 1:500

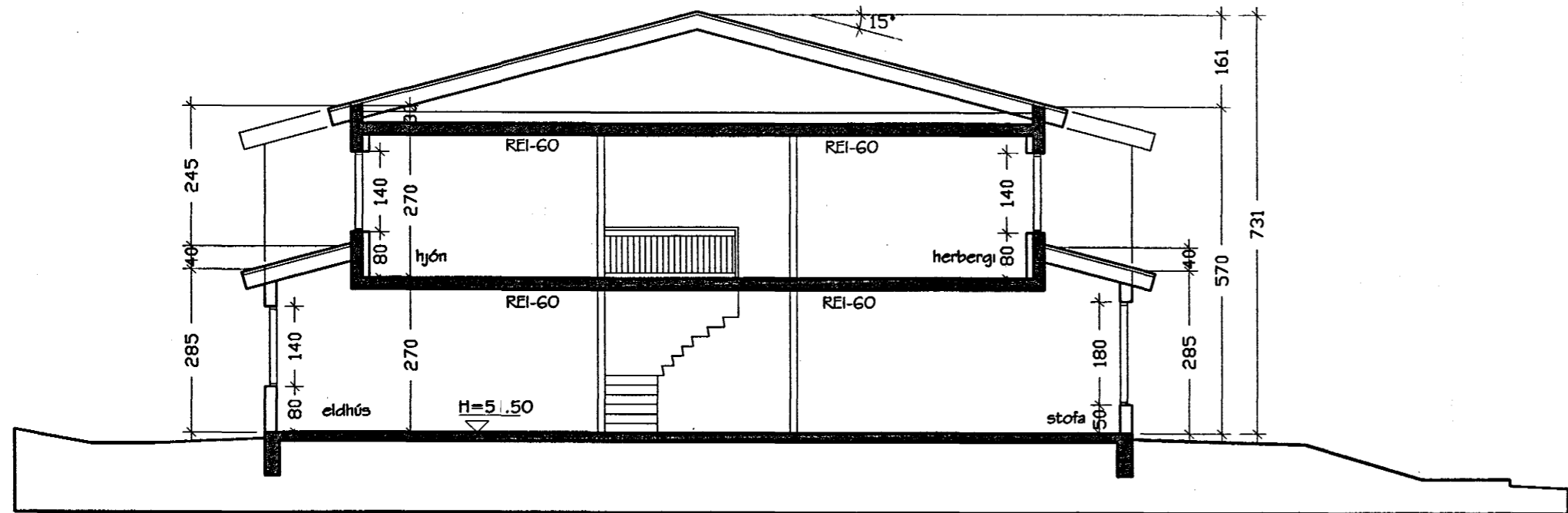

SNEIÐING A-A 1:100

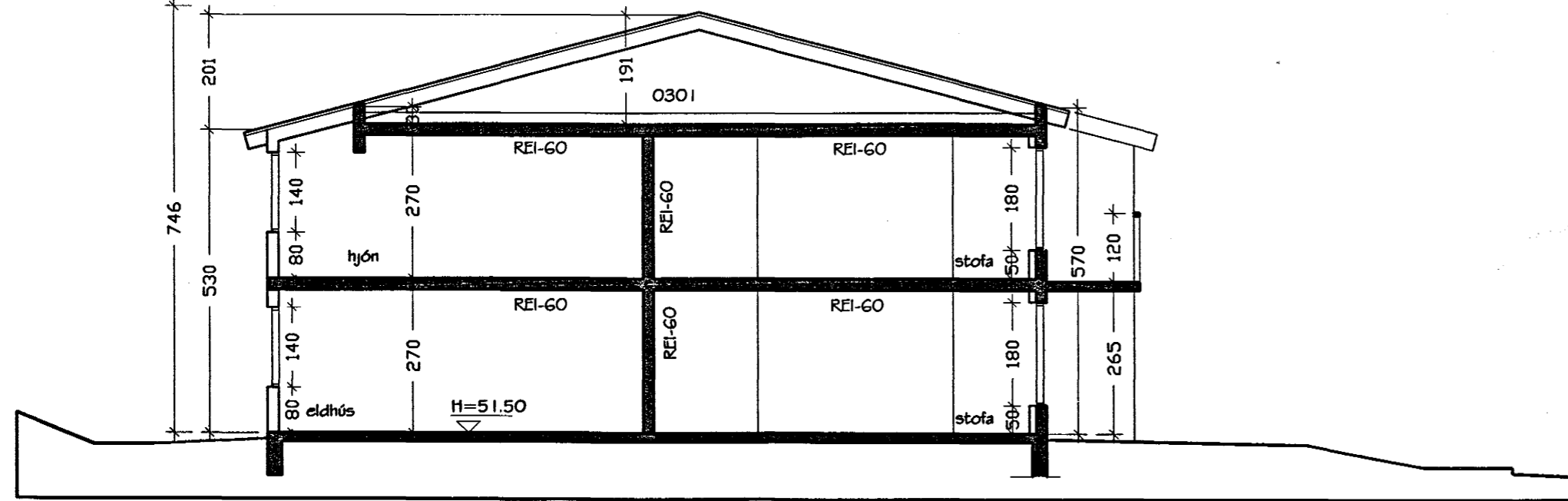

SNEIÐING B-B" 1:100