

BLIKAÁS 27 HAFNARFIRÐI.

Byggingarlýsing / verklýsing:

Húsið er staðsteypt og einangrað og klætt að utanverðu. Undirstöður og botnplata eru staðsteyptar á þjappaðri hraunfyllingu. Botnplata vélsípuð og eða með gólfíloð, með halla að niðurföllum. Útveggir staðsteyptir 150 mm. Að utanverðu eru veggir einangraðir og klæddir með sléttri plötuklæðningu. Á vegg er fest 45x100 mm blikk-leiðarar c/c 600 mm, leiðurum er fest við steyptan vegg með blikk/knegtum c/c 1200 mm, með Ø 10mm múrboltum eða öðrum jafn sterkum festingum. Til að tryggja höggþol klæðningarinnar er blikkleiðurum fjölgað um helming á neðstu 1200 mm á veggjum. Á milli leiðara er einangrað með 100 mm steinull. Klæðning slétt ál, eða sambærilegt plötuefni er skrúfað á leiðara, undir þver- og langsamskeyti skal loka með renning úr sama efni og leiðarar. Vatnsbretti og áfellur skulu vera úr sama efni og klæðningar. Þak er byggt úr tímursperrum sem hvíla á steyptri efstu plötu, þá er þak heilklætt með 25x150 mm borðvið, Þakpappa og þakstáli. Steyptir veggir eru sandspartlaðir og málaðir að innanverðu. Veggir (eldhindrandi) milli einstakra eininga, aðrir en steyptir veggir eru a.m.k. EI60 eldhindrandi veggir. Hlaðnir EI60 veggir, ekki berandi veggir milli einstakra eininga, eru uppbyggðir sem hér segir: 70 mm hlaðin vikurveggur, múrhúðaður beggja vegna með 15 mm múrhúð. Léttir EI60 veggir, léttir milliveggir á milli einstakra eininga eru uppbyggðir sem hér segir: 35 x 120 mm blikkgrind fyllt með steinullareinangrun og klæddir beggja vegna með 2x13 mm gífsplötum. Húsið verður hitað með miðstöðvarofnum, og eru lagdir sýnilegar að hluta.

LR. tákna loftræsting. Herbergi og svæði sem liggja að útvegg eru loftræst um onanl. glugga, lokuð innrými eru loftræst í gegnum blikk stokka, sjálffrekkjandi eða með vélrænni loftræstingu effir því sem við á.

Samþykkt þann

20 MARS 2000

Byggingafultrúinn í Hafnarfirði
F.h. Kristján Þórarinnsson

Skýringar vegna eldvarna:

BO. tákna björgunarp, samkv. reglugerð um brunavarnir og brunamál.

Tákna rýmingarleið, samkv. reglugerð um brunavarnir og brunamál.

Reyskynjari, staðset jst samkvæmt teikningu.

Eldvarnarbúnaður og slökkvitæki skulu staðset jst í samráði við slökkvilið.

Sérstakar skýringar vegna einangrunar:

Botnplata er einangruð með 75 mm einangrunarplasti, veggir sökkla eru einangraðir 50 sm ríður fyrir plötu með 75 mm einangrunarplasti. Ofan á einangrun gólfplötu skal leggja lolplast (rakasperra)

Útveggir eru einangraðir með 100 mm steinull að utanverðu. Þak er einangrað með 200 mm steinullareinangrun.

Í gluggum er tvöfalt "K" einangrunargler (12 mm loffbíl í föstum gluggum en 9 mm loffbíl í öpanlegum gluggafögum og hurðum).

Að öðru leiti skal miða við að kólnunartölur einstakra byggingahluta séu í samræmi við íst-66.

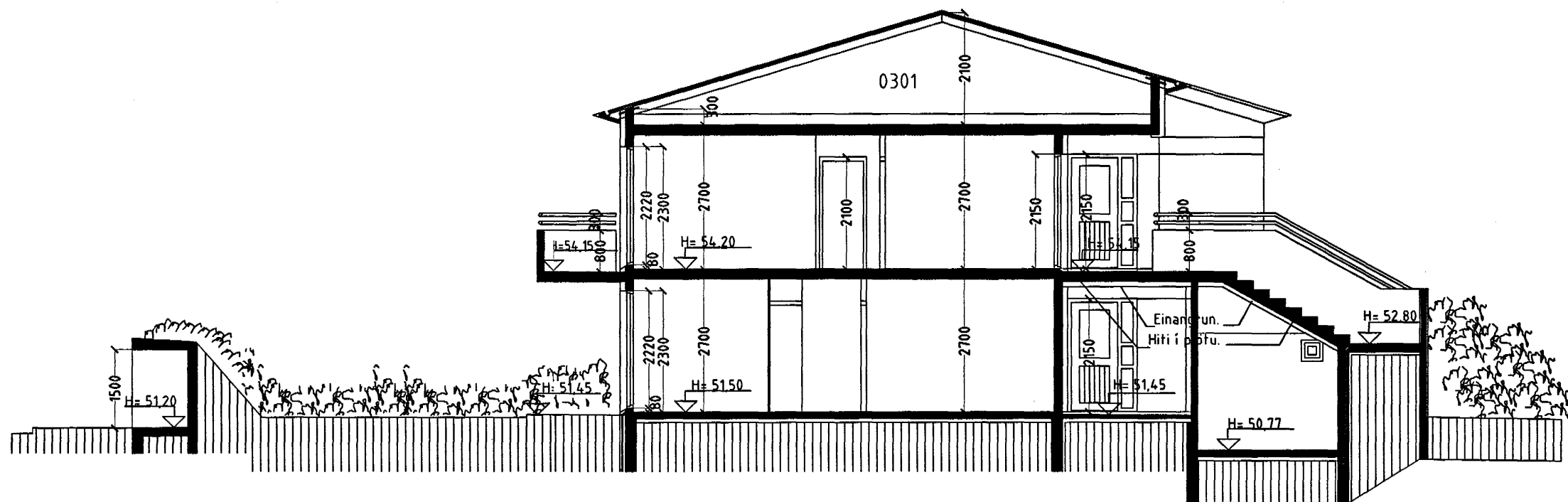

SNID A-A. Mkv. 1 : 100.

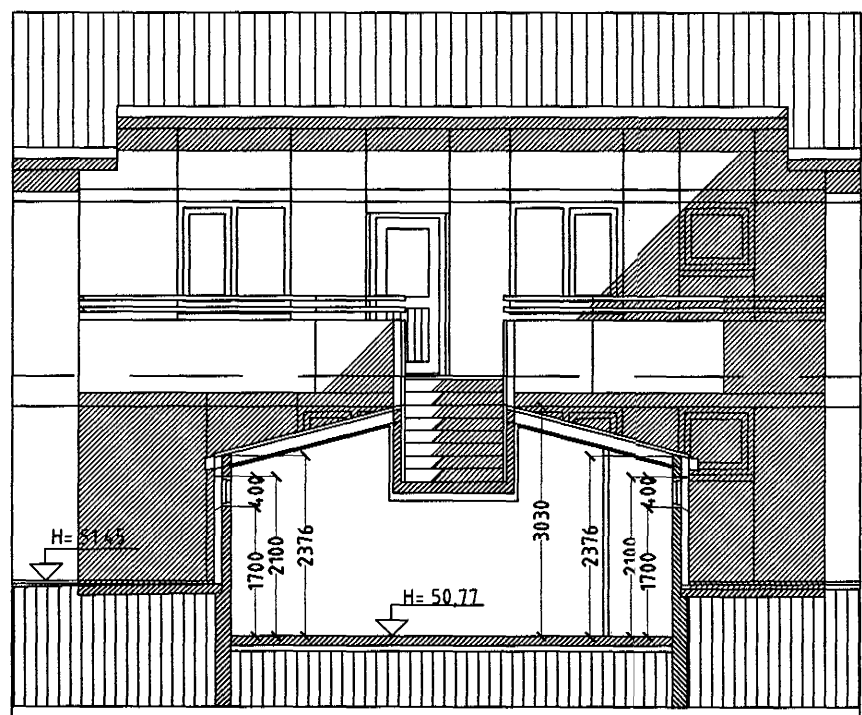

SNID Í HJÓLA OG VAGNAGEYMSLU. Mkv. 1 : 100.
SNID B-B.

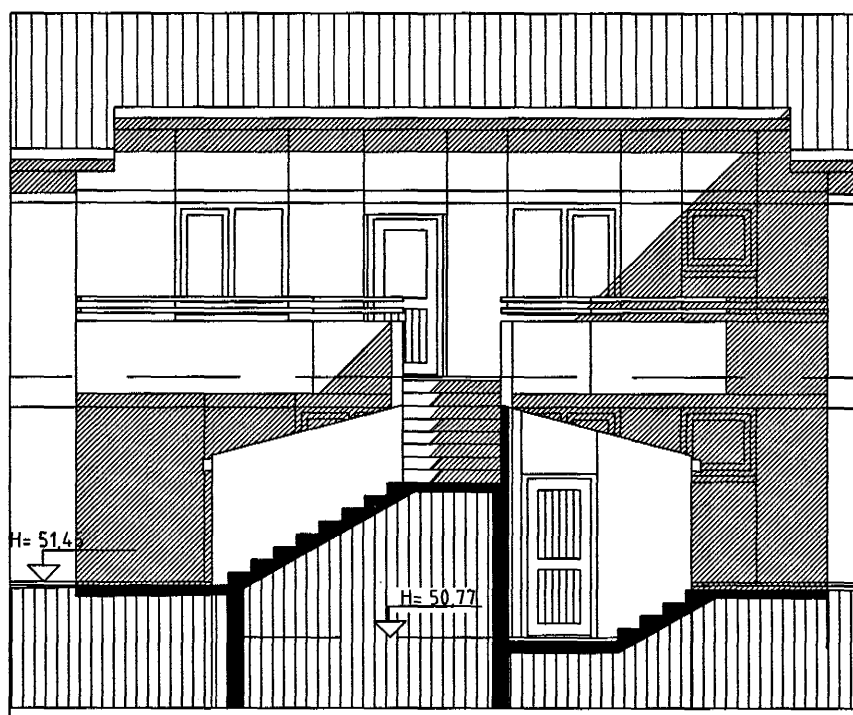

SNID Í TRÖPPUR VIÐ HJÓLA OG VAGNAGEYMSLU. Mkv. 1 : 100.
SNID C-C.

Skýringar vegna eldvarna:

Ef sett verða upp brunaviðvörðunarkerfi, (reyk- og hitaskynjarar) í húsið, skal kerfið hafa verið samþykkt af Brunamálastofnun ríkisins. Handslökkvitækjum skal koma fyrir í húsinu í samráði við eldvarnaeffritir.

Skýringar á táknum teikninga.

- (Burdargrindur)
- R60 Burdargrind úr límitré, stáli, steypu eða strengjasteypu.
- (Veggir)
- EI60 Berandi veggur úr steypu og eða tré.
- EI60 Ekki berandi veggur úr stálgrind/gífsplötum og eða trégrind/gífsplötum.
- A-REIM120 Eldvarnarveggur.
- (Hæðarskil/milligölf)
- EI60 Milligölf úr steypu.
- Milligölf úr stálbitum, stállangböndum, steinull og gífsplötum að neðan.
- Milligölf úr stálbitum, trélangböndum, steinull og gífsplötum að neðan.
- Milligölf úr límitrébitum, trélangböndum, steinull og gífsplötum að neðan.
- (Hurðir)
- EI-CS60 Eldvarnarhurð.
- EI-CS30 Eldvarnarhurð.
- E-C30 Eldvarnarhurð.
- (Gluggar)
- E30 Eldvarnargluggi.

Klæðningar Evro-A (ígildi klæðningar áður í flokki 1)
Evro-B-F (ígildi klæðingar áður í flokki 2)

- Merking einstakra tákna:
- R tákna burðarbol
- E tákna heilleika
- I tákna einangrun
- W tákna vörn fyrir hifageislum
- C tákna sjálflokandi hurð
- S tákna reykhindrandi byggingahluta.

Allir eldvarnamerktir byggingahluta skulu hafa hlotið samþykki Brunamálastofnunar ríkisins.

BLIKAÁS 27 HAFNARFIRÐI.

Sigurður Þorvarðarson byggingafræðingur bfi.
Teiknistofan Strandgötu 11 220 Hafnarfirði.
STH. teiknistofan ehf. kt. 510298-2769. Kt. aðalhönnuðar: 141250-4189.
Sími: 5651510. Fax: 5651299. Netfang: teiknistofan@islandia.is

Skýringar:	Aðaluppdráttur.
Teikning:	SNIDMYND / TEKSTAR.
Mælikvarði:	1: 100.
Undirskrift:	
Blað nr:	5 af 7
Dagsetning:	09.03.2000.
Breytt:	