

GRUNNMYND 1:50

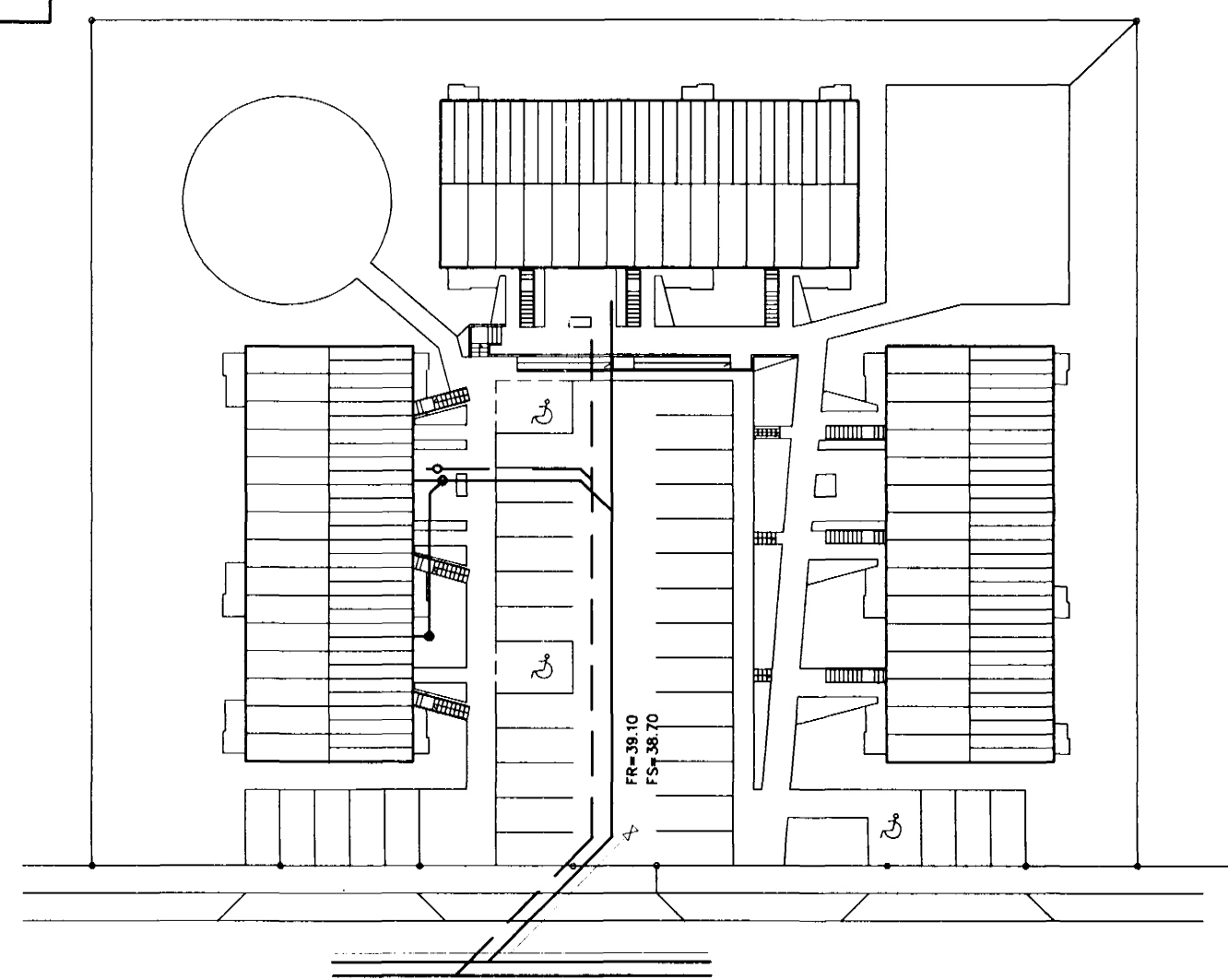

Afstöðumynd 1:500

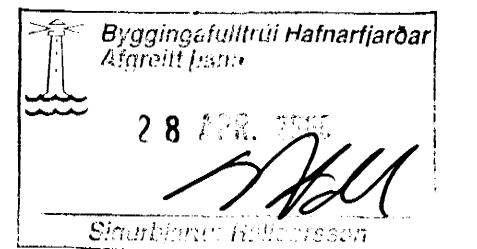

SKÝRINGAR

Fráveitulanir undir botnplötu og utan með húsi skulu vera úr PVC.  
 Áður en byrjað er á lagningu röra skal jafna undirlagið vandlega en undir og umhverfis rörin skal vera minnst 150 mm sandlag. Leggja skal rör með vandvirkni á sandlagið þannig að engar skemmdir verði á rörinu og það fái jafnan stuðning.  
 Skeyta skal rör með þar til gerðum þéttihring. Þess skal gætt að rör geti þanist eðlilega.

TÁKN FYRIR LAGNIR	_____
SKOLPLÖGN	_____
REGNVATNSLÖGN	_____
JARÐVATNSLÖGN	_____
JARÐVATNS + REGNVATNSL	_____
NEYSLUVATN	_____
BAKRENNSLU HITAVEITU	_____

BR.	DAGS.	EDLI BREITINGA	SIGN.
<b>BLIKAÁS 7 HAFNARFIRÐI</b>			
GRUNNMYND GRUNNLAGNA			
MÁSKVA: 5050			
DAGS. MARS 2000			
VERK NR. 2009			
TEIKN. NR. 2-01			
HANNAD SVEINBJÖRN HINRIKSSÓN			
TEIKNAD SVEINBJÖRN HINRIKSSÓN			
HAFNARFIRÐI			
TÆKNISJONUSTA SIGURDAR ÞORLEIFSSONAR ehf			
STRANDGÖTU 11 220 HAFNARFIRÐI			
SÍMI 555-4255 FAX 565-2875			
E-mail taeknihjonusta@isiandla.is			