

GRUNNMYND 1:50

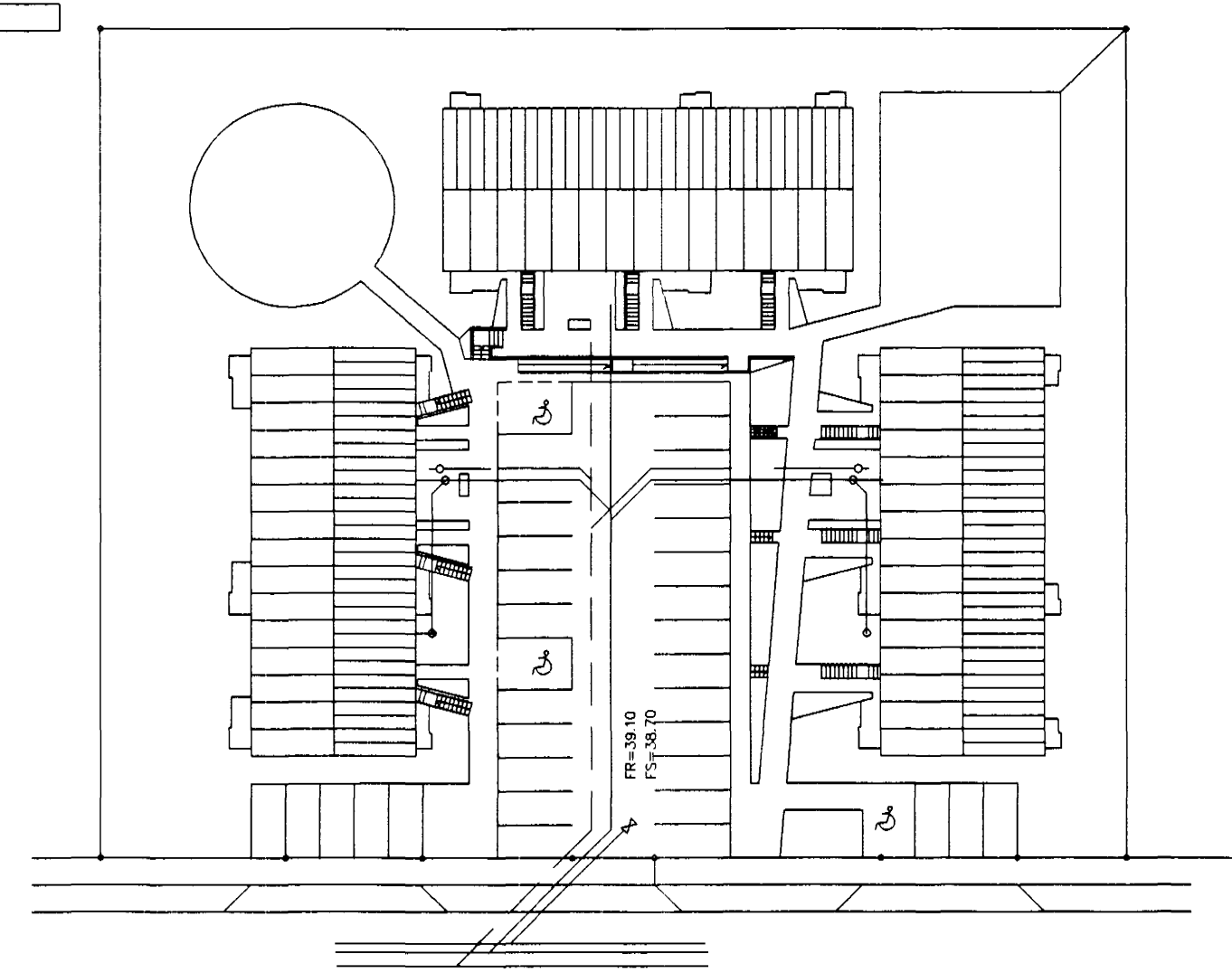

Afstöðumynd 1:500

Bakrennsli hitaveitu Ø 50 PEH tengist í regnvatn
 Inntak vatn Ø50 PEH
 Brunnur Ø 600 P
 Brunnur Ø 600 P

SKÝRINGAR

Fráveitulagnir undir botnplötu og utan með hási skulu vera úr PVC.
 Áður en byrjað er á lagningu röra skal jafna undirlagið vandlega en undir og umhverfis rörin skal vera minnst 150 mm sandlag. Leggja skal rör með vandvirkni á sandlagið þannig að engar skemmdir verði á rörinu og það fái jafnan stuðning.
 Skeyta skal rör með þar til gerðum þéttihring. Þess skal gætt að rör geti þanist eðlilega.

- TÁKN FYRIR LAGNIR
- SKOLPLÖGN
 - REGNVATSLÖGN
 - JARÐVATNSLÖGN
 - JARÐVATNS + REGNVATNSLÖGN
 - NEYSLUVATN
 - BAKRENNSLU HITAVEITU

BR.	DAGS.	EDLI BRITINGA	SIGN.
BLIKAÁS 9 HAFNARFIRÐI			
GRUNNMYND GRUNNLAGNA			
MKV. 1:50			
DAGS. Júlí 2000			
VERK NR. 2008			
TEIKN NR. 2-01			
HANNAD SVEINBJÖRN HINRIKSSON			
TEIKNAD SVEINBJÖRN HINRIKSSON			
FIRFARIÐ			
TILMÁLNAÐUR HANNA SVEINBJÖRN HINRIKSSON STRANDGÖTU 11 100 HAFNARFIRÐI Sími 550 0000 FAX 550 0000 E-mail hanna@hanna.is			

Byggingafráttir Hafnarfjarðar
 Alfreitt Þann
 13 JULI 2000