

BLÓMVANGUR 16.

HAFNARFIBDI

ATH - KALDAVATHSHEITMED SKAL BIKA MED ASFALT FRIMER OG MED HEITU ASFALTI, SIDAN VEFJA MED STRIGA OG BIKI AFTUR MED HEITU ASFALTI -
 AD LOKUM SKAL BERA SEMENTSLAG YFIR ASFALTLAG PIPUNNAE -
 PIPUR FYRIR KALT KRANAVATH TILMANHUSS SKULU EIHANGRAGAR MED 2 CM. PLASTHOLKUM EDA ÖÐRU JAFNGÖDU OG VAFDAR MED SISALPAPPA -
 PIPUR FYRIR HEITT KRANAVATH TILMANHUSS SKULU EIHANGRAGAR MED 2 CM. GLEBULLAÐHOLKUM EDA ÖÐRU JAFNGÖDU OG VAFDAR MED SISALPAPPA -
 SYNLEGAR PIPUR SKAL VEFJA MED SISALPAPPA OG GRISJU, LIMBERA OG TÍJMALAT
 PIPUR I VEGGETHANGRUM SKULU LIGGJA MINNST 10 CM. YFIR GOLFLOÐU OG EIHANGRUM UTAN VÍÐ PÍRU SKAL VERA MINNST 4 CM. -
 ALLT LAGHAFERHI, PIPUR OG FITTINGS FYRIR HEITT OG KALT KRANAVATH SE GALVANISERAD -
 NEYSLUVATHSKERFIÐ SKAL PEYSTIÐ EFTA MED KÖLDU VATNI OG 6 KG/CM² PEYSTINGI I 24 TÍMA -
 REIKNAD ER MED I AÐYRÐUM PÍRUSTEÐA, AD MINNSTI VATHSPEYSTINGUR I LÖGNINI SE 10 M. VATHSSULA OFAN VÍÐ EFSTA TÖPUNARSTAD -
 ALLT EFNI OG FRAGANGUR LAGHA SE I SAMBEMI VÍÐ REGLUGERÐIR UM HEITAR OG KALDAR VATHSLAGHIE -

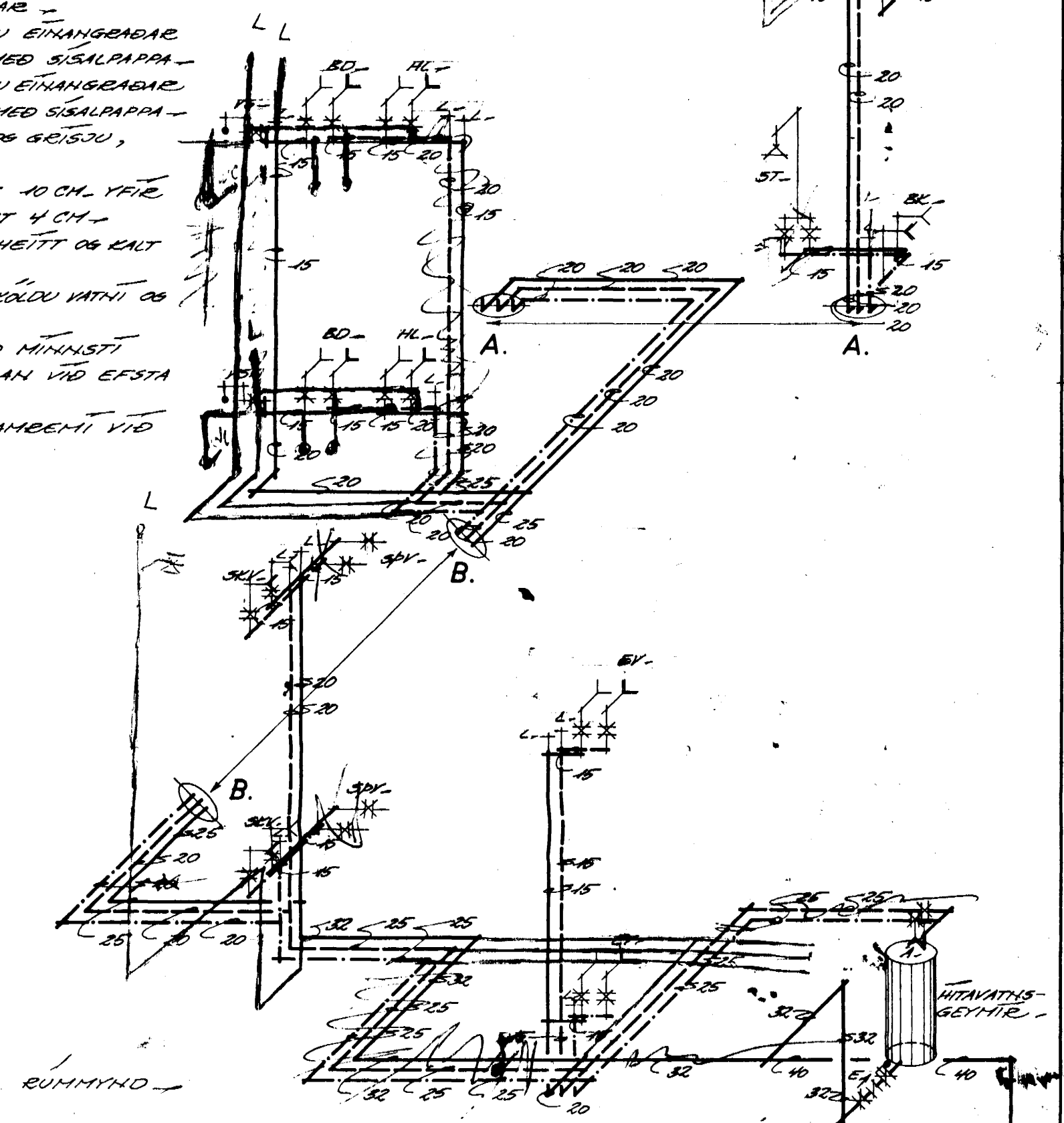
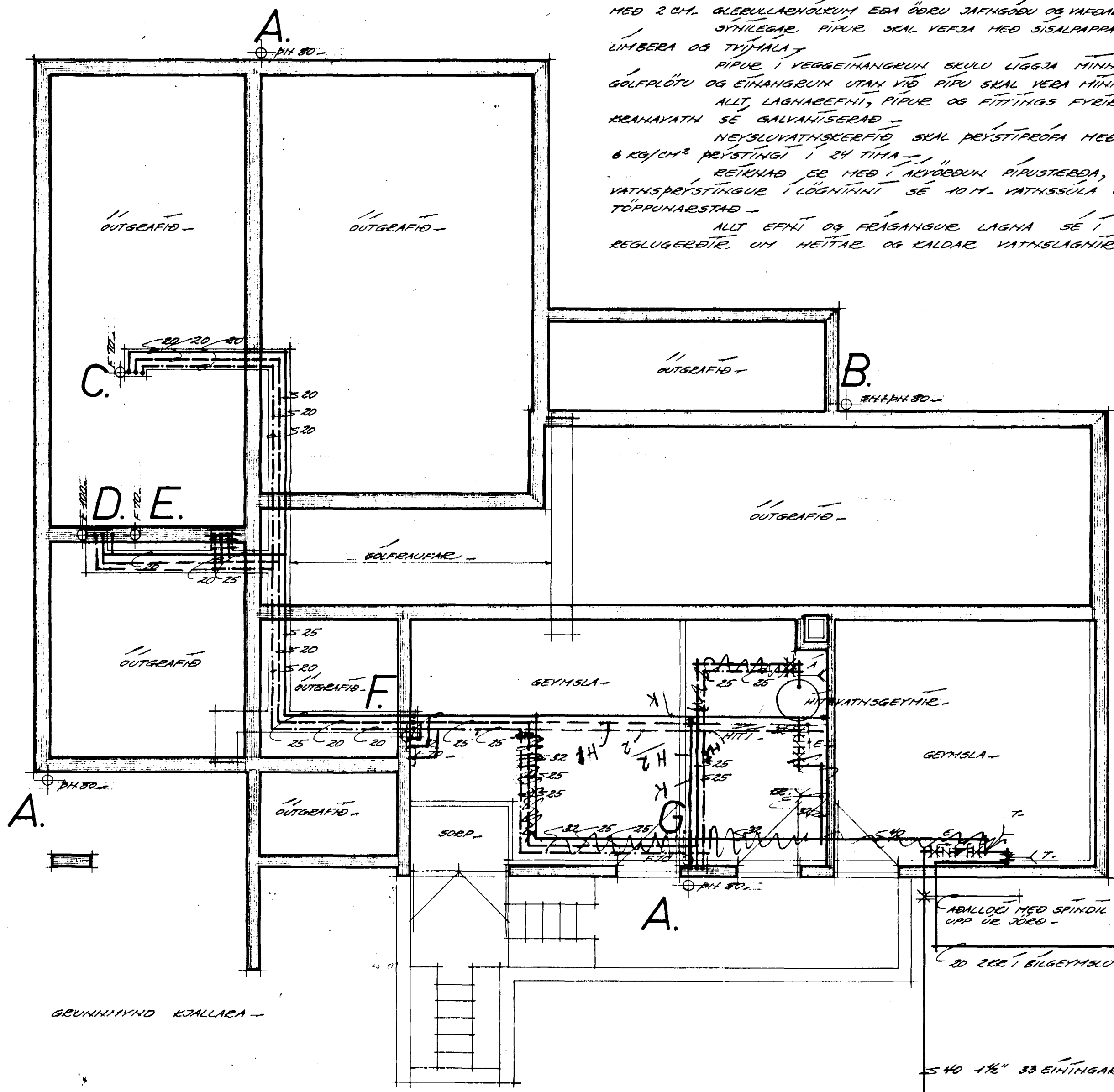

TAFLA YFIR TÖPUNARSTADI -

TÆRI -	KALDUR ER -		HEITUR ER -	
	FD.	VIDD. MM.	FD.	VIDD. MM.
SR. NAFN -	15	20	15	20
ST. STUFTA -	2	2	2	2
HL. HANOLAUS -	2	2	2	2
BK. BADKAR -	2	2	2	2
BD. SKOLSKÁL -	2	2	2	2
EV. ELDHÚSVASKUR -	2	2	2	2
SÁV. SJALVIRI ÞVOTTAVEL -	2	2	2	2
SKV. SKOLVASKUR -	2	2	2	2
KR. KRANI -	3	3	3	3
VS. VATHSSALERHI -	2	2	1	1
A. AÞYLLINGARHANI -	1		1	1
ALLS -			18	15
SAMTALS TÖPUNARÞINGAR -				33

BLÓMVANGUR 16. HAFNARFIBDI

FRÆRHUSLIS- OG VATHSLAGHIE -
 GRUNNHYND KJALLARA OG RUMHYND VATHSLAGHIA -

HUSNEDISTEIRNIHISTOFAN
 SUBULANDSBRAUT 20 -
 5141 26810 - VECK.
 MEY. 1. 50.
 1973 - T. 0010.
 Þinginn K. Halmarsson
 Sigurður P. Kristjánsson

ABALLORI MED SPINDIL
 ÖPP UR 3000 -
 20 200 I BILGEYMSLU -
 540 1 1/2" 33 EINHINGAR -