BLÓMVANGUR 18 HAFNARF.

Samþykkt þann
27 MARS 2002
Byggingafulltrúinn í Hafnarfirði
F.h. Kristján Þórarinsson

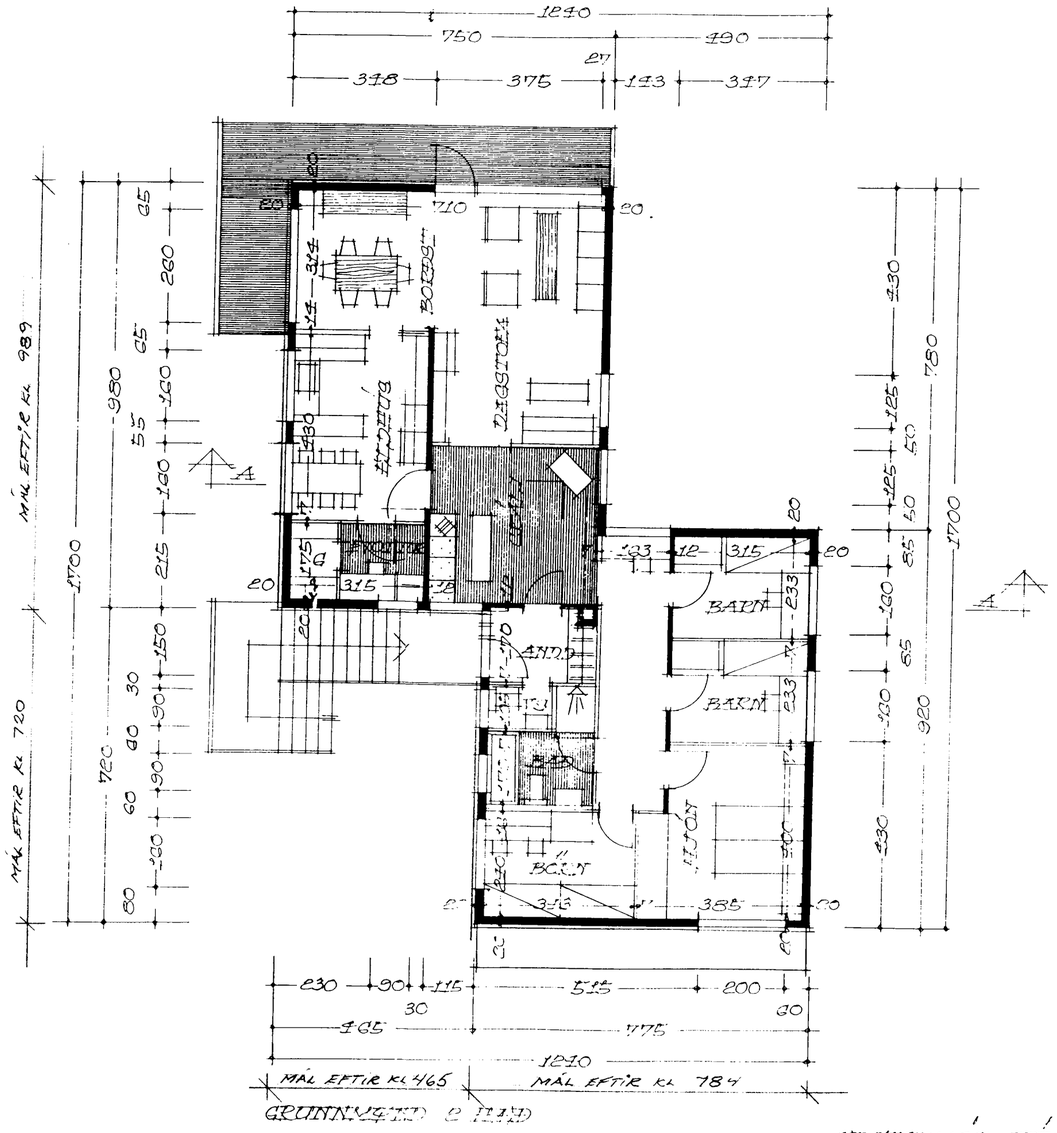

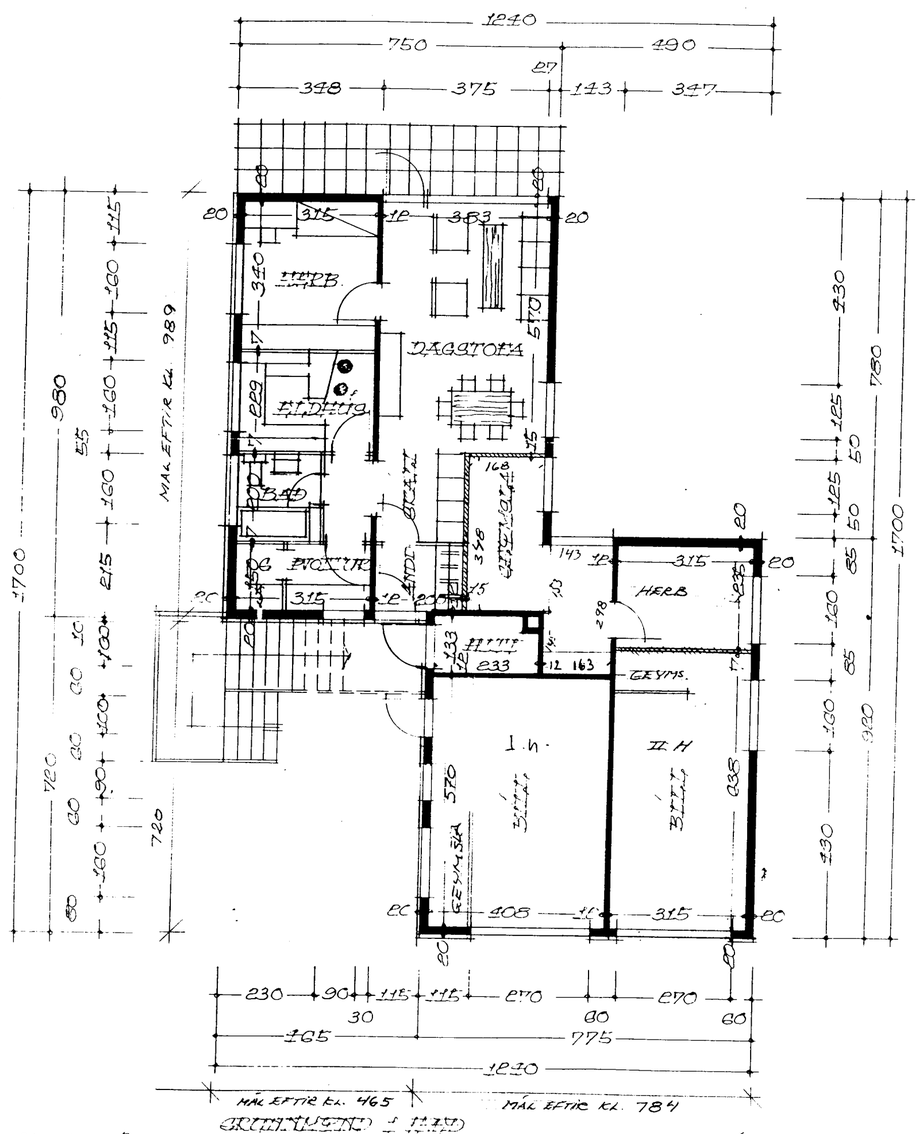

FLATARMÁL HÚSS 139.10 M²

Hús teiknað af Kjartani Sveinssyni í nóv. 1970.
Klæðning á suður- og austurhliðum teiknað í mars 2002
Af Erlendi Árna Hjálmarssyni BFÍ..
Þá er einnif færð inn á aðalteikn. Breyting á innra skipulagi
1. hæðar sem samþykkt var 7. okt. 1994.

BLÓMVANGUR 18 HAF. /102

GRUNNMYNDIR EFTIR KLÆÐN. MÁL 1:100

DAGS. 24.03.02

ERLENDUR ÁRNI HJÁLMARSSON BFÍ KLÉBERGI 6 HAF