

VÆSTUR

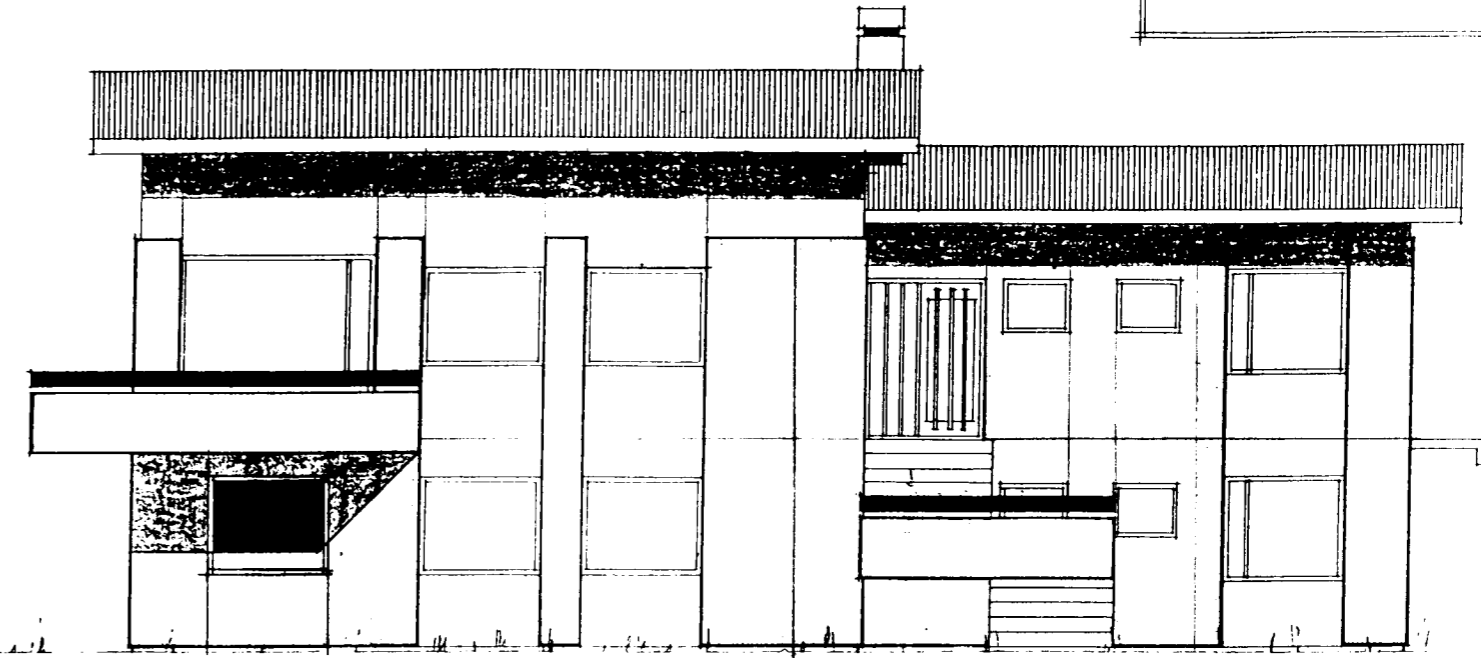

SUÐUR

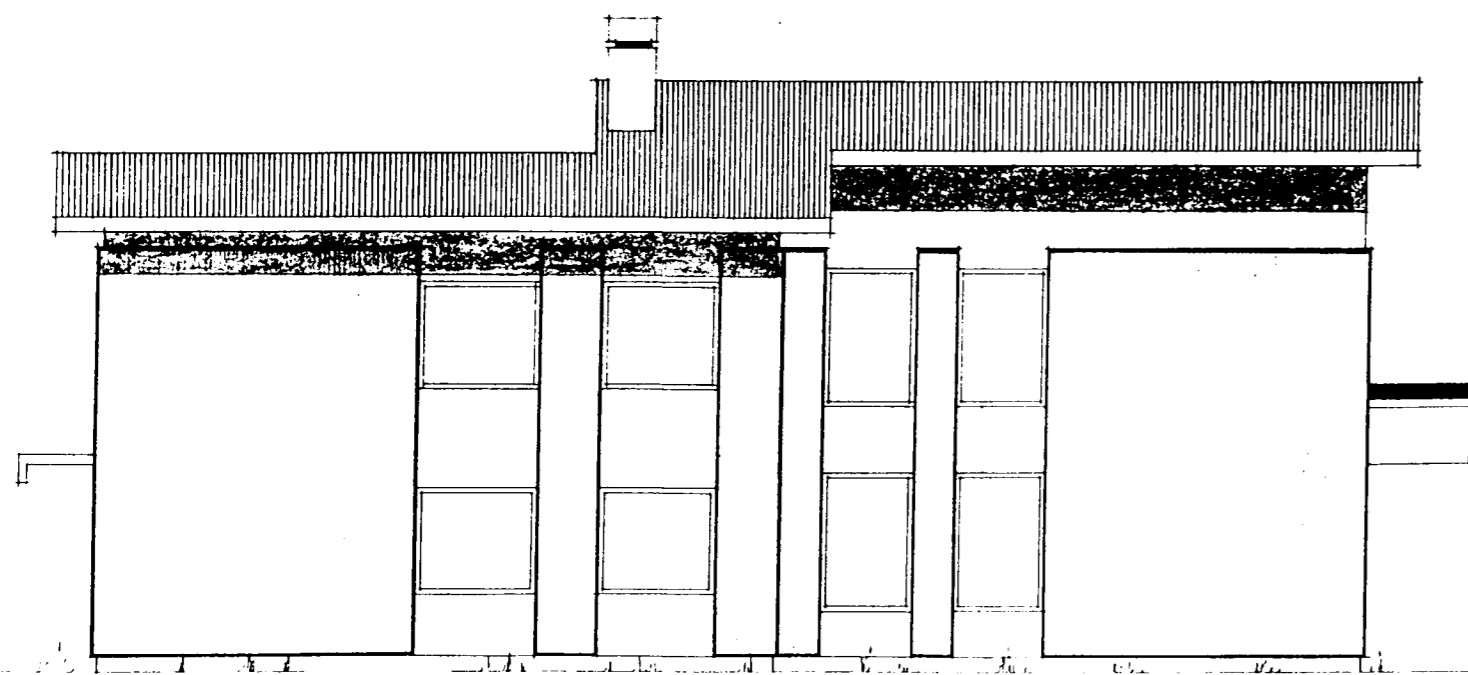

NORÐUR

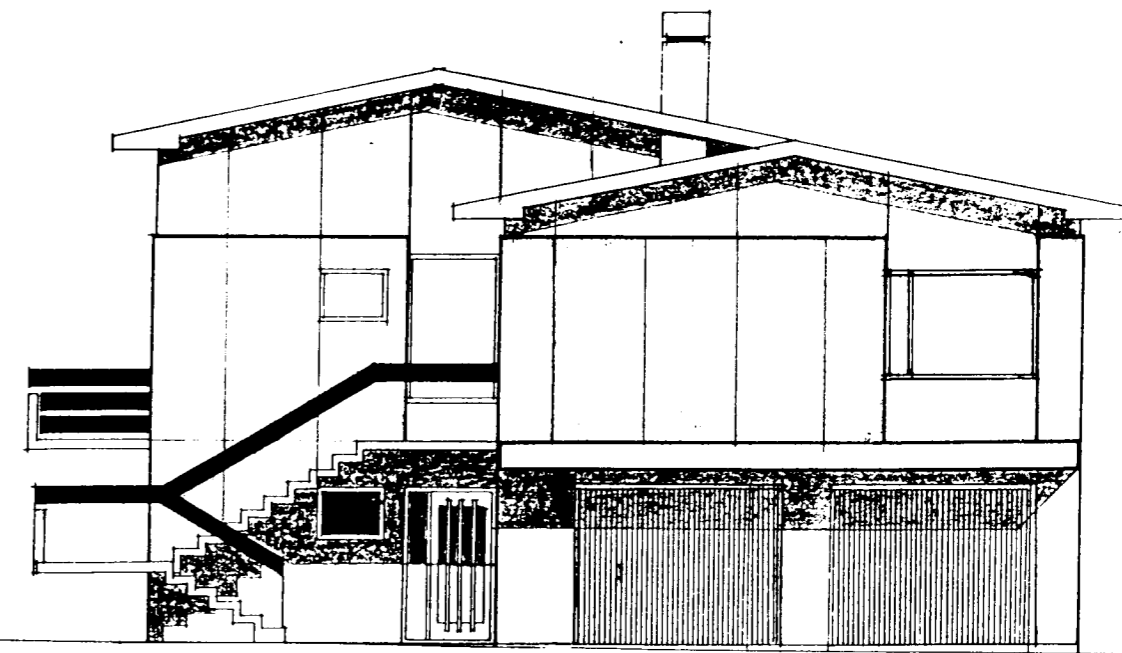

AUSTUR

**Byggingarlýsing á Klæðingu.**

Á útveggi er sett lárétt gagnvarinn timburgrind 45x 45 mm c/c 600 mm, fest með 10/100 boltum c/c 600 mm.  
 Áður en grind er fest á vegg festist þakpappi á hana til að slíta hana frá útvegg.  
 50 mm steinull er sett í grindina.  
 Þá er settur vindpappi utaná grind til vindlokunar.  
 Þvínæst er sett lóðrétt gagnvarinn timburgrind 34 x 45 mm og 22 x 45 mm þar sem þynningar eru í veggjum báðar þessar grindur eru c/c 400 mm.  
 Þar sem plötur koma saman lóðrétt skal setja þakpappa, en lárétt samskeiti skal nota lista sbr. forskrift framleiðanda.  
 Þar sem mismunandi þykkt grindar kemur saman skal setja blikk áfelli sbr. teikning.  
 Að lokum kemur Steni plötur og skal festa þær samkvæmt forskrift framleiðanda.

G. 22.23

G. 21.95

Hús teiknað af Kjartani Sveinssyni í nóv. 1970.  
 Klæðning á suður- og austurhlíðum teiknað í mars 2002  
 Af Erlendi Árna Hjálmarssyni BFÍ.  
 Þá er einnifærð inn á aðalteikn. Breyting á innra skipulagi  
 1. hæðar sem samþykkt var 7. okt. 1994.

BLÓMVAŊGUR 18 HAF

103

DAGS 24.03.02

ÚTKRITSMYNDIR

MÁL 1:100

ERLENDUR ARNI HJÁLMARSSON BFÍ KLÆBEREI 6 HAF

B. 555.3860 KT. 100355-5239