

GRUNNMYND 1 HÆÐ. MKV. 1:100.

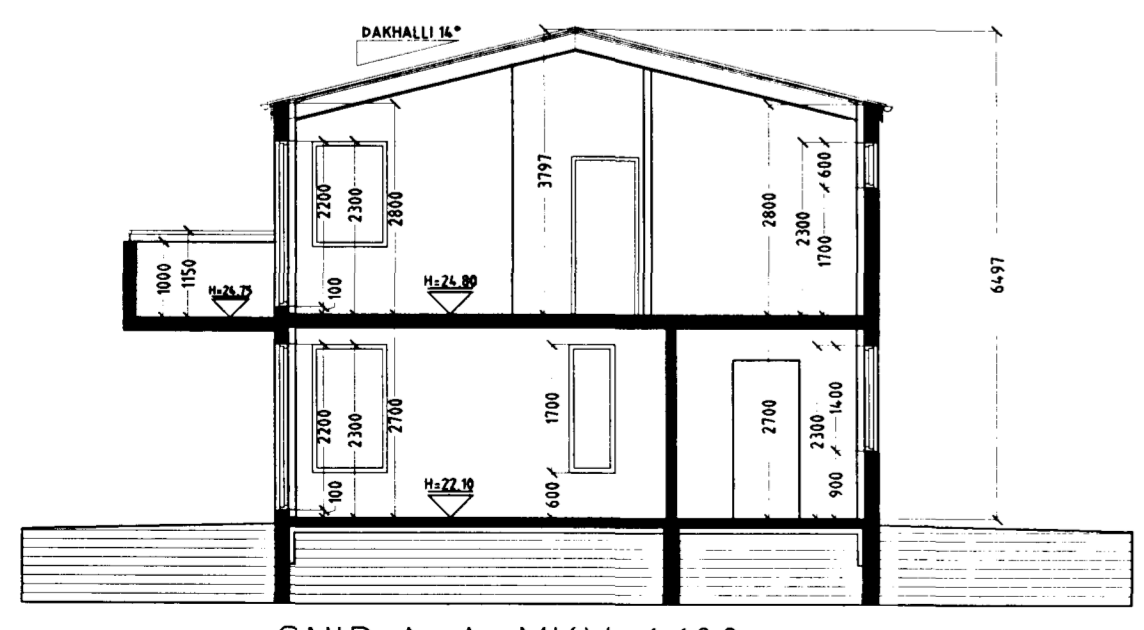

SNID A-A MKV. 1:100.

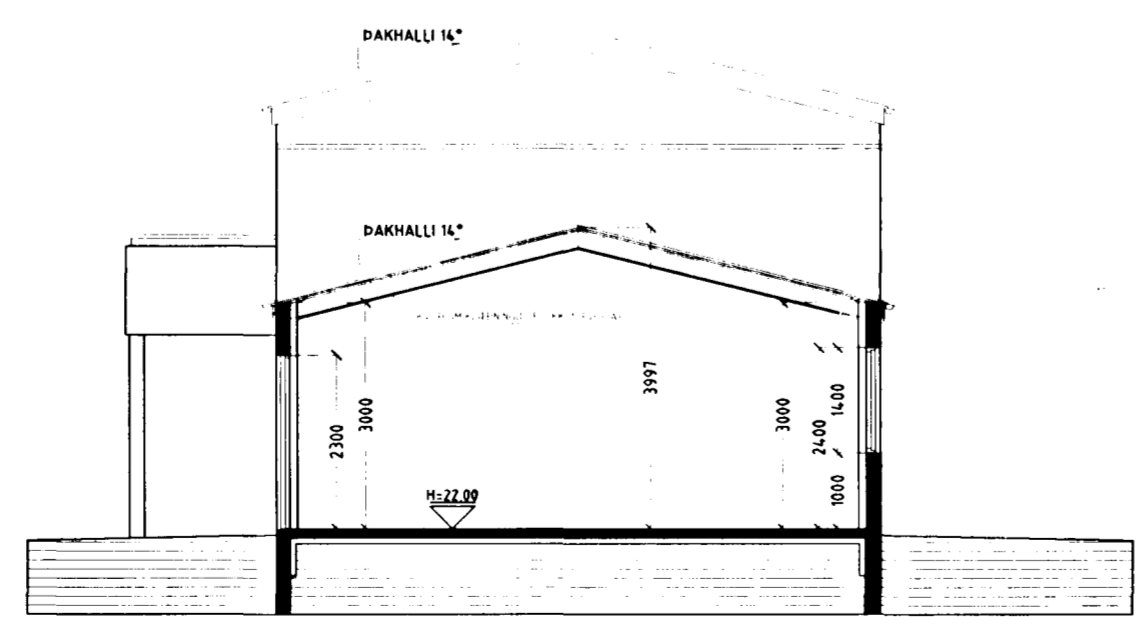

SNID B-B MKV. 1:100.

Skýringar vegna eldvarna

- > B0. Táknar björgunarop, samkv. reglugerð um brunavarnir og brunamál.
- Táknar rýmingarleið, samkv. reglugerð um brunavarnir og brunamál.
- ⊗ Reykskynjari, staðsetjst samkv. teikningu.

Byggingarlýsing / verklýsing

Húsin eru staðsteypt á hefubundinn hátt með stálklæddu þaki. Undirfödur og botnplata eru staðsteyptar á þrjúþrjú hraunfyllingu og eða á klöpp. Útveggir staðsteyptir 18 sm einangrun 100 mm murrúð 20 mm. Plata yfir 1 hæð 16-18 sm staðsteypt.

Þak, himbursperrur, heilklaðdar með 25x150 mm borúð, þakpappi og þakstáti. Þakeinangrun 200 mm (steinull). LR. Táknar loftfræsting.

Sérstakar skýringar vegna einangrunar: Botnplata er einangruð með 75 mm einangrunarplast; veggir sökkla eru einangraðir 50 sm niður fyrir plötu með 75 mm einangrunarplast.

Otan á einangrun gólfplötu skal leggja þolplast (frakasperra). Útveggir eru einangraðir með 100 mm einangrun.

Í gluggum er tvöfalt K-einangrunargler (12 mm lofttblí + föstum gluggum en 9mm lofttblí + ópanlegum gluggafogum og hurðum. U-gildi (W/m²K) einstakra byggingahluta skulu vera í samræmi við upptalningu hér að neðan:

Þak	T _v =18°C U-gildi: 0,2
Útveggir	T _v =18°C U-gildi: 0,4
Leifar útveggur einangraðir í grind	T _v =18°C U-gildi: 0,3
Gluggar líkarmar, gler vegi meðaltal, K-gleri	T _v =18°C U-gildi: 2,0
Hurðir	T _v =18°C U-gildi: 3,0
Gólf á fyllingu og að öpphituðu rým	T _v =18°C U-gildi: 0,3
Gólf að útlöfti	T _v =18°C U-gildi: 0,2
Útveggir, vegi meðaltal (veggjefletir, gluggar og hurðir)	T _v =18°C U-gildi: 0,85
Að öðru leiti skil mála við að kólnartölur einstakra byggingahluta séu í samræmi við ÍST EN ISO 6946 1996.	

Varðandi frekari málsetningar, sjá sérteikningar aðalhönnuðar í mkv. 150. Séruppráttir skulu unnir þegar aðaluppdráttir hafa verið samþykktir af byggingaryfirvöldum.

BLÓMVELLIR 17-19-21-23 OG 25 HAFNARFIRÐI

Sigurður Þorvarðarson byggingafrádráttur t
Teiknistofan Strandgötu 11 220 Hafnarfirði.
Sími: 5651510. Netfang: teiknistofan@islands.is.
STH Teiknistofan ehf. kt. 510298-2769. Kf. aðalhönnuðar: 141250-.

Skýringar:	Aðaluppdráttur.
Teikning:	Grunnmynd 1 hæð, snið og byggingarlýsing
Málkvarði:	1: 100 Dagsetning: 26 júní 2002
Undirskrift:	<i>[Signature]</i>
Blað nr.:	1 af 4
Breytt:	