



Samþykkt þann

23.05.2002

Byggingafulltrúinn í Hafnarfirði
Erfundur Hjalmrússon

[Handwritten signature]

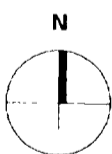
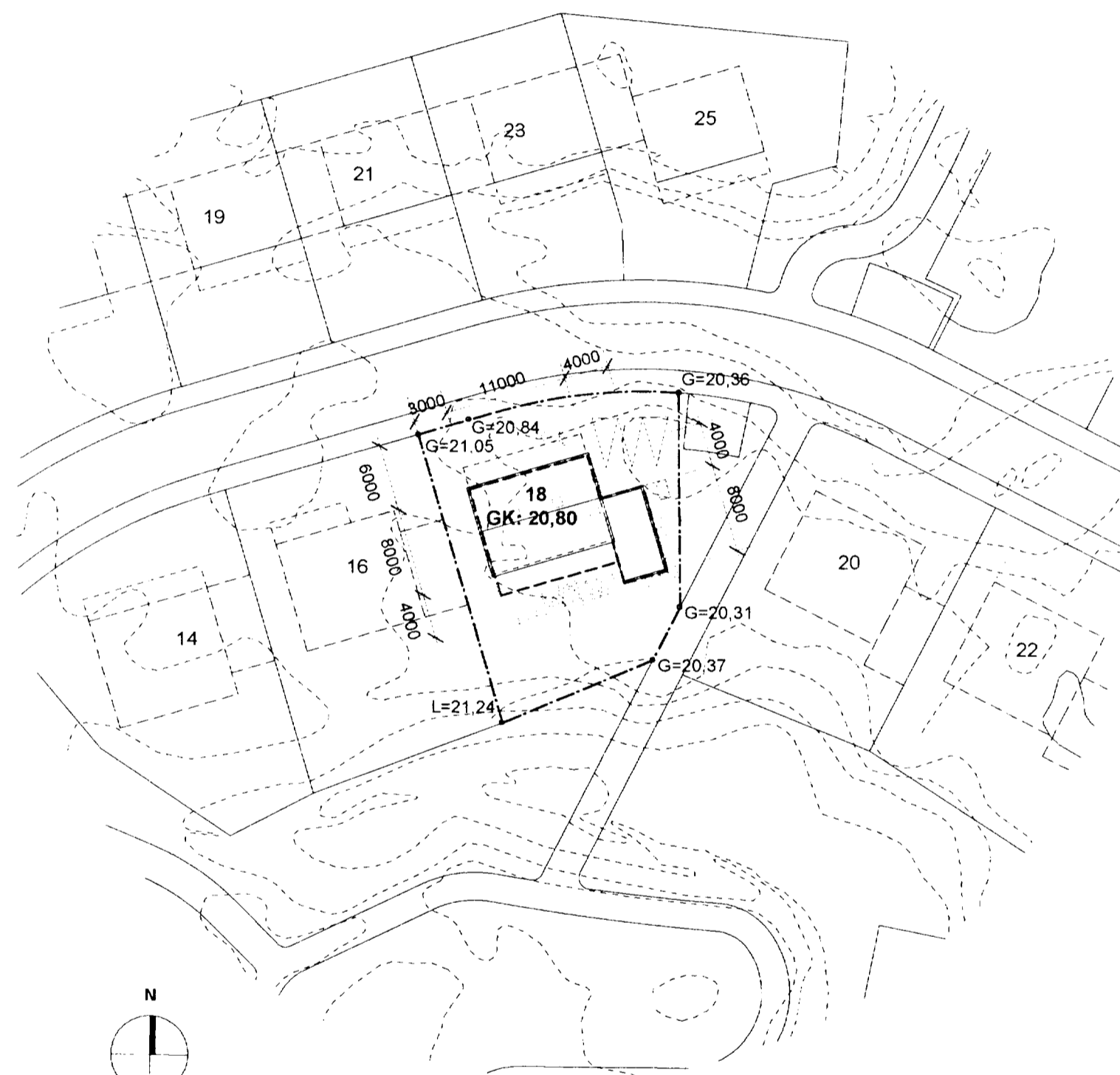

1 AFSTÖÐUMYND
mkv. 1:500

BYGGINGARLÝSING

Sökkjar eru steinsteptir á hraunfyllingu og einangraðir með 75mm einangrunarplasti.

Botnplata er steinstept með 75mm einangrunarplasti undir.

Útveggir hússins eru steinsteptir (180mm), einangraðir að innan 100mm plasteinangrun og múrhúðaðir.

Gluggar eru timbur/ál eða timbur.
Gler er tvöfalt einangrunargler.

Þak á íbúðarhúsi er létt þak með 15 gráðu halla, borðaklæðning er pappklædd og ysta byrði bánurjárn. Einangrun í þaki er 200 mm steinull. Þakkantur er mest 200mm frá útvegg.

Þak á bílskúr er viðsnúð pappþak með lágmarkspakhalla (1:40). Steinstept platan er lögð pappa, einangrað með 180mm polystyren einangrun ofan á hann og fergt með steinhellum.

Handrið á bílskúr er annarsvegar steinstept í 1000mm hæð og hinsvegar stálgrind í sömu hæð.

Innveggir verða annarsvegar hlaðnir úr vikursteini og múraðir og hinsvegar stálgrind með tvöfaldri gífsklæðningu og einangrað í milli.

Gólf efri hæðar og stigi er steinsteptur.

Loftaklæðning er í flokki 1.

Staðgreinir 10400180
Landnúmer 192368

BLÓMVELLIR 18
220 HAFNARFJÖRÐUR

Nýbygging

ADALTEIKNINGAR

AFSTÖÐUMYND

Tekn nr.: **A1.01**

Útgáfa 17.12.02 Verkin GK.020855

Breyting Dags. Mkv. 1:500

GLÁMA-KÍM

Arkitekt Lsg. gægg. 184 ehf. 105 Rivkjavík
s. 530 8100 f. 530 8161 st. 562 436 2729
glama.kim@glama.kim www.glama.kim

[Handwritten signature]
Sigrún Klara Gunnarsdóttir arkitekt
kt. 121258-2269

[Handwritten signature]
Sigrún Halldóttir arkitekt FAI
kt. 00857-2009