Samþykkt þann
2 5 NOV. 2003
Byggingafulltrúinn í Hafnarfirði
F.h. Kristján Þórarinsson

Úr Gildi

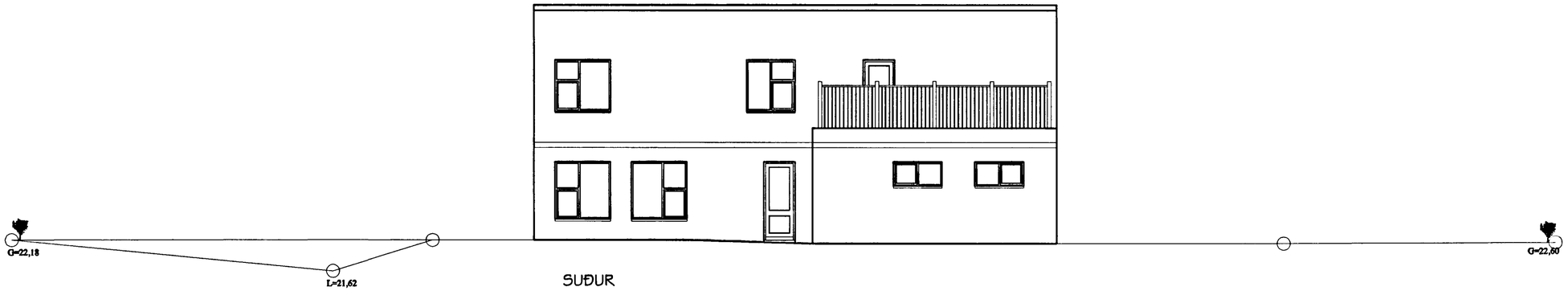

SUÐUR

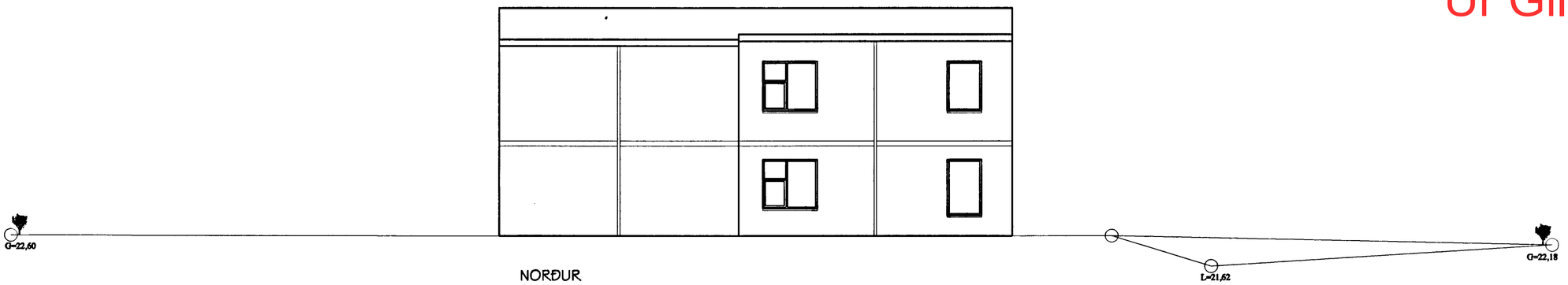

NORÐUR

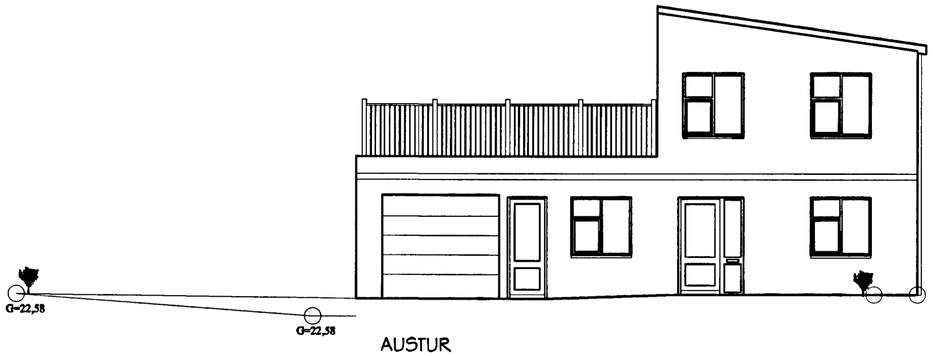

AUSTUR

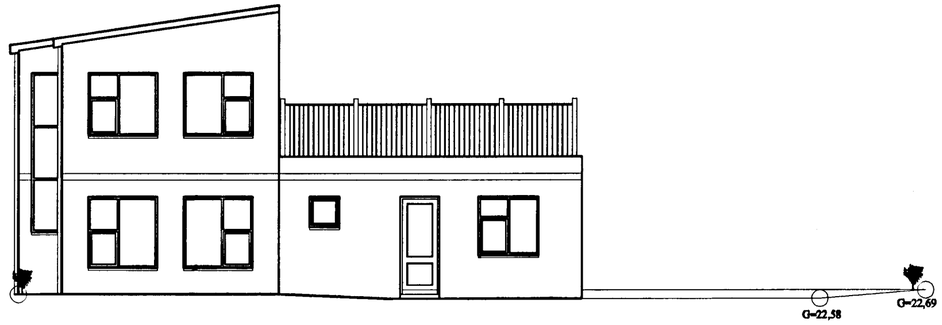

VESTUR

Skráningartafla:	Blómvellir 1, einbýlishús				Skrásetjari:	Sigurður Sverrir Gunnarsson											
Landnúmer:	192350				Kennitala:	310855-5299											
Matshlutanúmer:	01				Útgáfa: 4.01b	Dags.:	15.11.2003										
Uppskipting og lýsing					Stærðir												
D0 Lokun	D1 Rými hæð-rað	D2 Notkun texti	D3 Höfuð-flokkun	D4 Eignar-hald	D5 Botnflötur m²	D5M Miðflötur m²	D6 Stigar m²	D7 Op m²	D8 Brúttóflötur m²	D9 Brúttóflötur sh < 1,8	D10a Salarhæð min	D10b Salarhæð max	D11 Brúttó rúmmál m³	D12 Nettóflötur m²	D16 Birt fletarmál m²	Reiknitala skiptarúmmáls	D17 Skipta-rúmmál m³
		Matshluti			213,0	0,0	7,0	6,6	206,4	0,0			691,8	171,1	206,4		581,090
		Botn											26,2				
	01	1. hæð			131,0	0,0	7,0	0,0	131,0	0,0			386,6	110,1	131,0		
A	0101	Íbúð	N	0101	98,7		7,0		98,7		2,88	3,00	286,4	83,1	98,7	2,90	240,990
A	0102	Bílgeymsla	B	0102	32,3				32,3		3,10	3,10	100,2	27,0	32,3	3,10	83,700
	02	2. hæð			82,0	0,0	0,0	6,6	75,4	0,0			279,0	61,0	75,4		
A	0201	Íbúð	N	0101	82,0			6,6	75,4		2,93	3,81	279,0	61,0	75,4	3,40	207,400
C	0202	svalir	S	0101	49,0				49,0							1,00	49,000

Athugasemdir

Sorp nr. 0103 á lóð tilheyrir húsi

Sameignir sumra

Eignarhald

Eignar-hald	Notkun texti	Birt fletarmál m²	Skiptarúmmál Séreign m³	Skiptarúmmál Séreign og sameign m³
0101	Íbúð	174,1	497,390	497,390
0102	Bílgeymsla	32,3	83,700	83,700
	Alls	206,4	581,090	581,090

	Alls	206,4	581,090	581,090

	D16 Birt fletarmál m²	Reiknitala skiptarúmmáls	D17 Skipta-rúmmál m³
171,1	206,4		581,090
110,1	131,0		
83,1	98,7	2,90	240,990
27,0	32,3	3,10	83,700
61,0	75,4		
61,0	75,4	3,40	207,400
		1,00	49,000

STAÐUR :	BLÓMVELLIR 1, 220 HAFNARFIRÐI		
HEITI :	ÚTLIT, SKRÁNINGARTAFLA		
DAGSETNING :	15. nóvember 2003	KVARÐI :	1:100
VERKNÚMER :	03.100	BLAÐ NÚMER :	03
BREYTT :			

Sigurður Sverrir Gunnarsson byggingafræðingur BFÍ.
kt. 310855-5299, Suðurholti 3, 220 Hafnarfirði.
Sími: 898 0201, netfang: sverrir@verkvangur.is

TEIKNAÐI SSG. UNDIRSK.: 19.11.03