

L=21,27

L=20,45

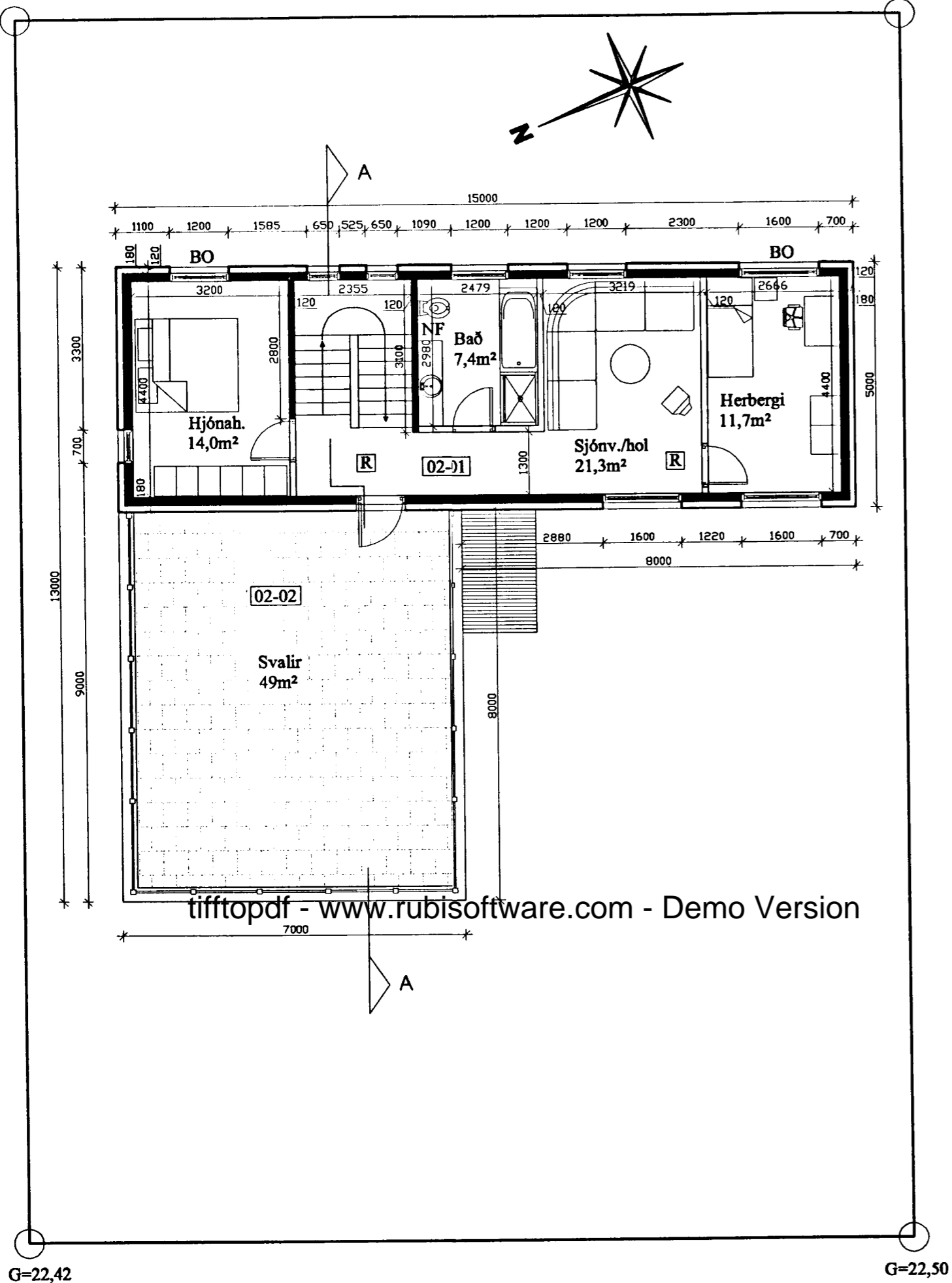

GRUNNMYND 2. HÆÐ, MKV. 1:100

L=21,27

L=20,45

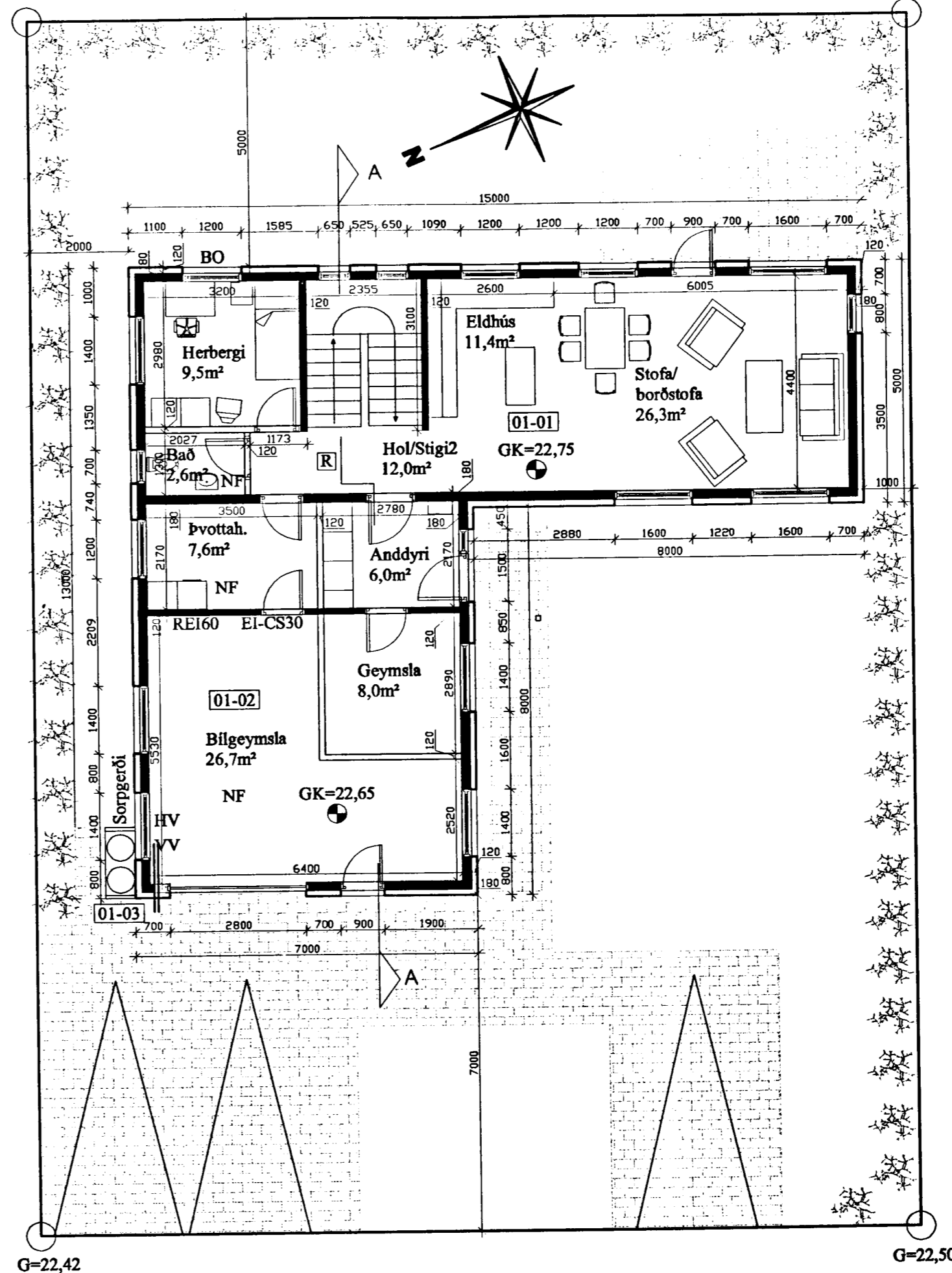

GRUNNMYND 1. HÆÐ, MKV. 1:100

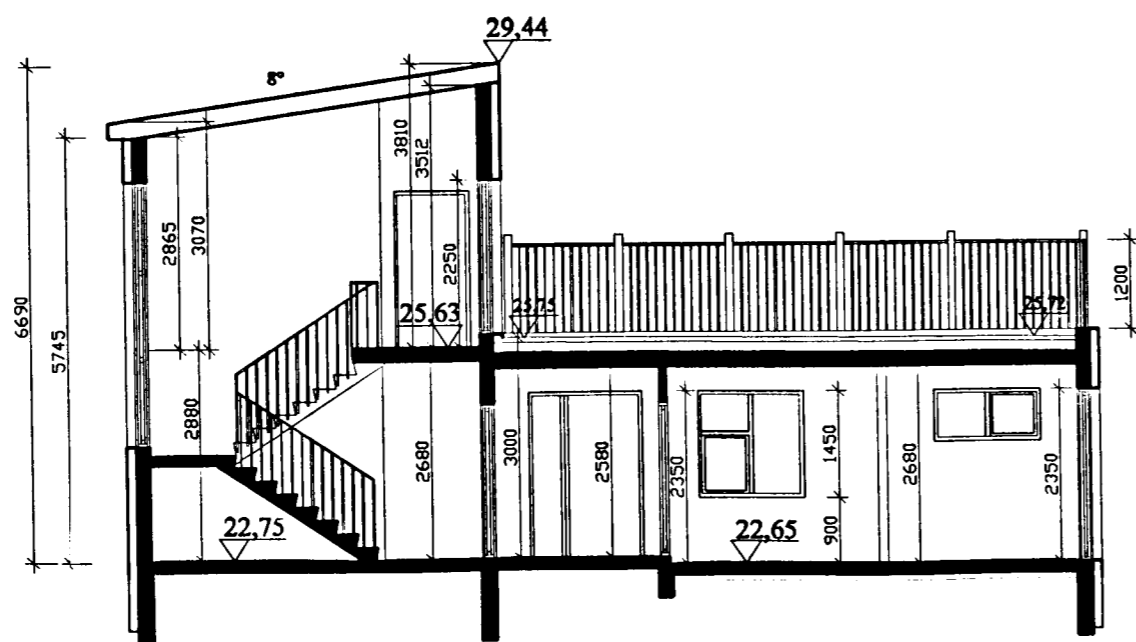

SNID A-A MKV. 1/100

HELSTU STÆRÐIR:

Neðri hæð: íbúð 99,2m²
 bílg. 31,8m²
 Efri hæð: íbúð 75,0m²
 206,0m²

Lóðarstærð: 450m²
 Nýting: 0,46



Samþykkt þann

15 JAN. 2004

Byggingafræðingur í Hafnarfirði
 F.h. Kristján Þórarinnsson

Byggingarlýsing:

Sökkull:
 Sökkull er staðsteyptur á þjappaðri fyllingu og eða á klöpp. Veggir sökkla eru einangraðir að utan 70cm niður fyrir plötu með 75mm einangrunarplasti. Á einangrun kemur net og múrhúð.

Gólfplata:
 Plata er staðsteypt. Einangrun undir plötu er 75mm plasteinangrun og undir einangrun skal leggja þolplast.

Útveggir:
 Útveggir eru staðsteyptir 18cm og einangraðir að utan með 100mm plasteinangrun. Yfir plast kemur múr, ímúrkerfi eða sambærilegt.

Þak:
 Þimbursþennur 50x225mm heilklaeddur með 25x150mm borðum. Einangrun er 200mm steinull. Asfaltþappi 3mm kemur ofan á klæðningu og skal hann soðinn saman þar sem hann skarast. Ofan á þappa koma lektur og þakstál.

Svalir:
 Ofan á svalagólf koma 2 lög af asfaltþappa. Einangrun er 150mm og kemur ofan á þappann. Einangrun skal þola 300 kPa og vera nútíð. Vanda skal sérstaklega allan frágang við niðurföll. Hellur 400x400x60 mm koma ofan á einangrun.

Gluggar:
 Í gluggum er tvöfalt k-einangrunar gler.

U-Gildi, kólnunartölur:	
Þak	0,2 W/M2K
Útveggir	0,4 W/M2K
Gluggar	2,0 W/M2K
Hurðir	3,0 W/M2K
Gólf á fyllingu	0,3 W/M2K
Gólf að útilofti	0,2 W/M2K
Útveggir vegið meðaltal	0,85 W/M2K

STADUR :	BLÓMVELLIR 8, 220 HAFNARFIRÐI	
HEITI :	GRUNNMYND 1. - 2. HÆÐ, SNID, BYGGINGARLÝSING	
DAGSETNING :	20. desember 2003	KVARDI : 1:100
VERKNÖMUR :	03.101	BLAD NÖMUR : 01
BREYTT :		
	Sigurður Sverrir Gunnarsson byggingafræðingur BfÍ. kt. 310855-5299, Suðurlholti 3, 220 Hafnarfirði. Sími: 898 0201, netfang: sverrir@verkvangur.is	
TEIKNAD: SSG	UNDIRSK:	<i>[Signature]</i>