

AFSTÖÐUMYND
mkv. 1:500

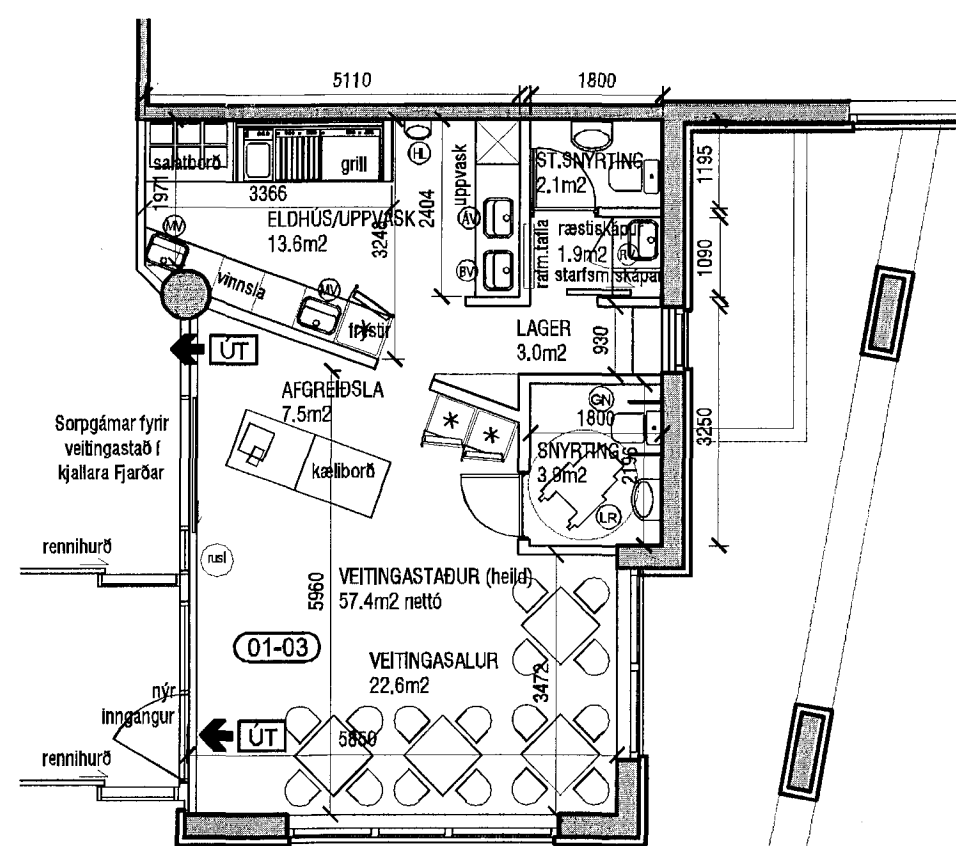

GRUNNMYND - RÝMI 01-03
mkv. 1:100

BRUNATÁKN:

- Veggir og hæðaskíl með merktri brunamótstöðu. —EI-60—
- Hurðir og gluggar með merktri brunamótstöðu. [EI-30]
- Rýmingarleið. - - - - ->
- Útljós. [ÚT]>

BYGGINGARTÁKN:

- Gegnumstreymisniðurfall [GN]
- Loftræst rými [LR]
- Handlaug [HL]
- Matvælavaskur [MV]
- Áhaldavaskur [ÁV]
- Borðbúnaðarvaskur [BV]
- Ræstivaskur [RV]

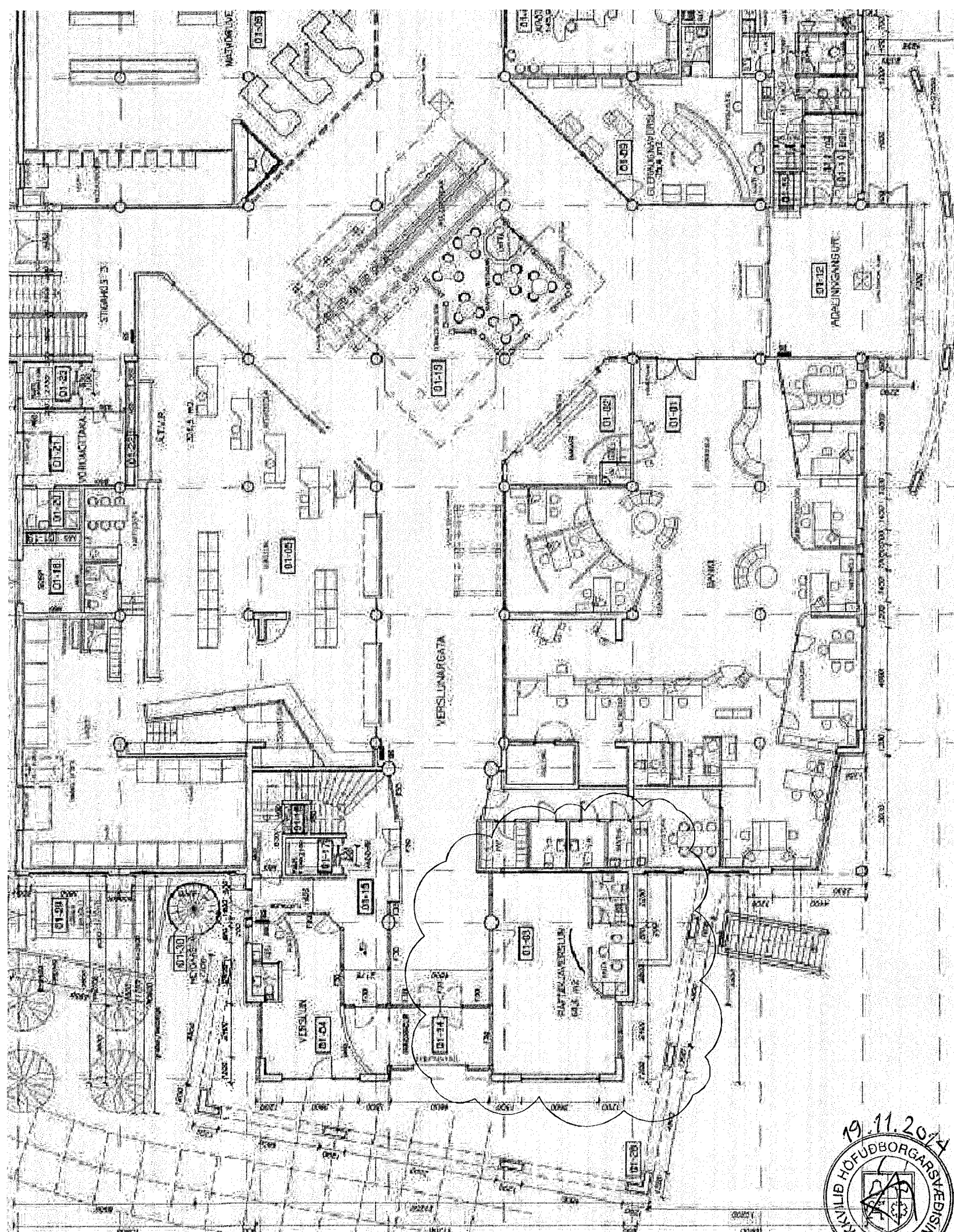

GRUNNMYND - FJARDARGATA 15
mkv. 1:200

Samþykkt þann
19 NOV 2014
Byggingafulltrúinn í Hafnarfirði
F.h. Sigurður Steinar Jónsson

LÝSING ERINDIS

Erindið er til komið vegna breytinga á verslunarymi 01-03 í NV-hluta jarðhæðar verslunarmiðstöðvarinnar Fjardar að Fjardargötu 15.

Staðurinn verður skilgreindur sem veitingastaður í flokki 2, þar sem vinveitingar verða umfangslitlar og afgreiðslutími ekki lengri en til kl. 23. Áætlaður fjöldi starfsmanna er 2 á háannatíma, hámarksfjöldi gesta er 18. Hámarksfjöldi á veitingastaðnum er 20 manns.



Fyrirhugaðar breytingar felast í eftirfarandi:
Verslunarymi er breytt í veitingastað. Heildarstærð veitingastaðarinnar er 57.4m², en stærð veitingasal verður 22.6m². Snyrtung fyrir gesti verður aðgengileg hjólastólum.
Eldhús með grilli, djúpsteikingarpotti, salatbar og vinnusvæði búnaði verður innan við afgreiðsluborð. Háfur með slökkvibúnaði verður yfir eldunarlinu. Uppvottaðstaða verður staðsett þannig að aðkoma að henni sé annars vegar frá eldunarsvæði fyrir áhöld, og hins vegar frá veitingasal fyrir borðbúnað.
Fyrir framan starfsmannasnyrtungu eru ræstikompa og fataskápar starfsmanna, en þar fyrir framan er lítil lager.
Sorggámar fyrir veitingastaðinn eru staðsettir í kjallara verslunarmiðstöðvarinnar, þar sem sorgpeymsla er fyrir Fjörð.

Fjardargata 13-15 er sjö hæða bygging, hönnuð af Teiknistofu Erlings G. Pedersen árið 1993.
Byggingin gegnir hlutverki verslunar-, þjónustu- og skrifstofuhúsnæðis.

Útveggir eru berandi og gerðir úr járnþentri steinsteypu, aðalburðarvirki þaks í rými 0103 er steinsteypt plata og steyptar súlur.

BRUNAVARNIR:

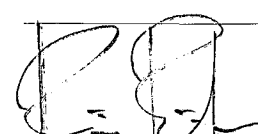
Í byggingunni er sjálfvirk vatnsúðakerfi.
Í rými 0103 eru tvær óháðar flóttaleiðir, annars vegar um nýjan aðalinnangang veitingastaðarinnar sem leiðir út í forrymi verslunarmiðstöðvarinnar, og hins vegar um innangang sem tengist göngugötu á jarðhæð.
Allar klæðningar eru í flokki 1.
Flóttahurð við aðalinnangang verður útbúin með neyðarhúin eða "push-pad" skv. ÍST EN 179, 1997.
Loftrásir frá háf í eldhúsi verða í samræmi við grein 9.6.14 í bgr. Þær verða úr óbrennanlegu efni, með heilsöðnum samsetningum og ganga órofnar út. Þær verða EI-30 B-s1,do, þannig gerðar að auðvelt sé að hreinsa þær, og með viðeigandi eldvarnarbúnaði og fitugildrum.
Slökkvítæki verður í eldhúsinu.

KÁRI EIRÍKSSON arkitekt FAI - kt: 070365-4059 - VERKSTÆÐI ARKITEKTA ehf
Gunnarsundi 5 - 220 Hfj. - sími: 699 0999 - email: aok@aok.is - www.aok.is

FJARDARGATA 15 - HAFNARFIRÐI
VEITINGASTAÐUR Í RÝMI 01-03 14/22

ADALUPPDRAÓTTUR mkv: 1:100 / 200 / 500

grunnmynd, skýringarmynd, afstöðumynd, byggingarlýsing 0201

hannað: KE teiknað: KE dags: 14.11.2014

breyting A:
breyting B:
breyting C:
breyting D:

A2 ATH! Óll mál eru í millimetrum. Óll vafatröð skal bera undir hönnuð.
Málið okki af teikningum, Óll mál athugið á staðnum.
Óll afnot og afritun teikninga, að hluta eða í heild, er háð skriflegu leyfi höfundar.

