

10/5 05  
 Skjalagögn - byggmaður  
 tekur jákvætt í erindisk  
 fyrir spurnir

# FYRIRSPURN

Fyrsta hæð er steinsteypt ásamt gólf þar yfir.  
 Önnur hæð húsin er byggð upp af timburgrind. Tveir berandi veggir er beggja vegna gangs inn í miðju húss. Fyrsta hæð hússin er múrhúðuð og máluð en önnur hæð ásamt þaki er klætt með bárujárni.  
 Bílgeymsla er steinsteypt með einhalla þaki klætt með bárujárni.  
 Bílgeymslan er í eigu 2. hæðar, innaf bílgeymslu er geymsla.

**Ur Gildi**

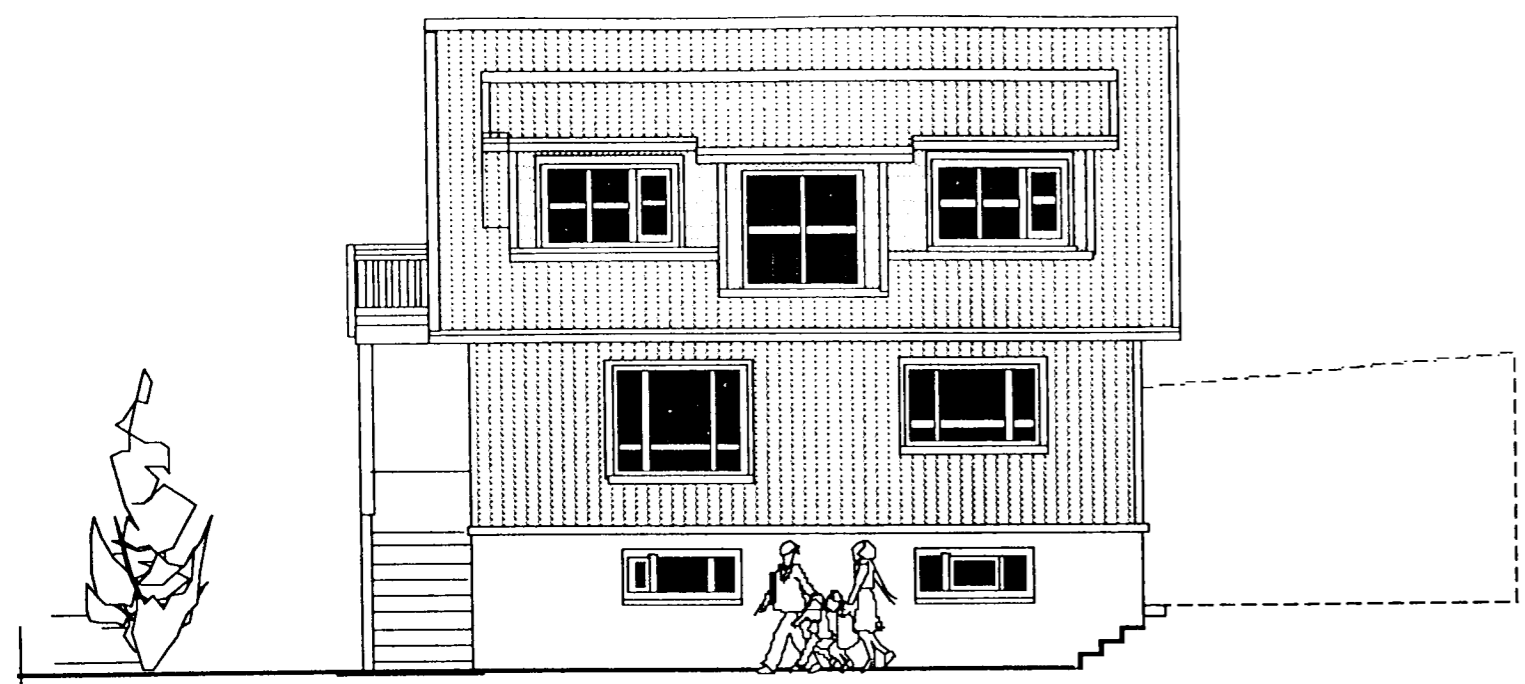

SUÐ-VESTUR

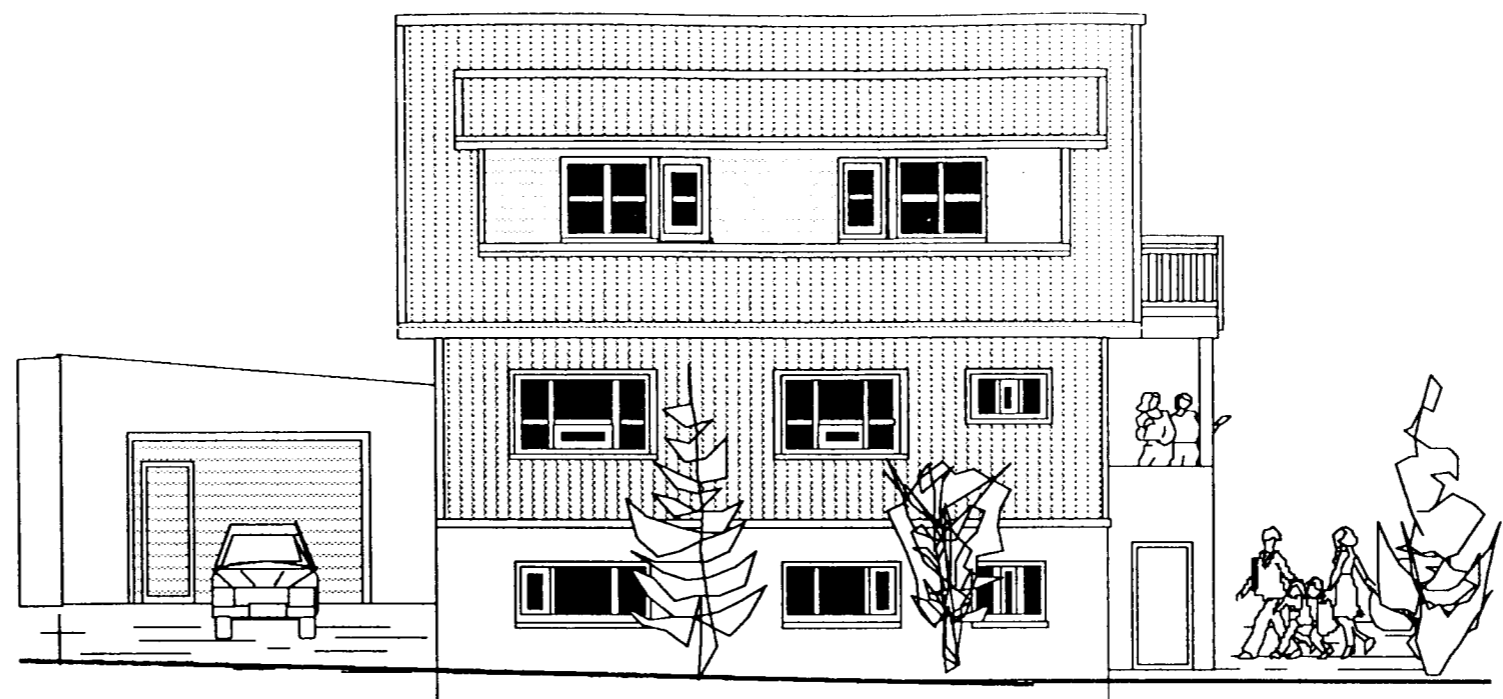

NORÐ-AUSTUR

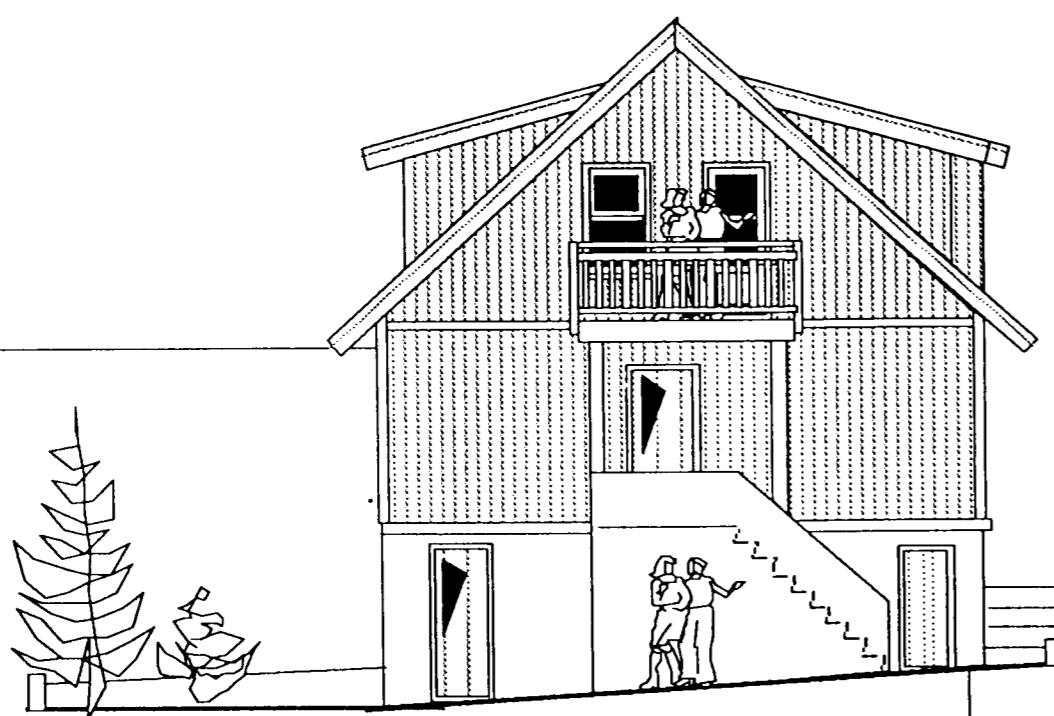

NORÐ-VESTUR

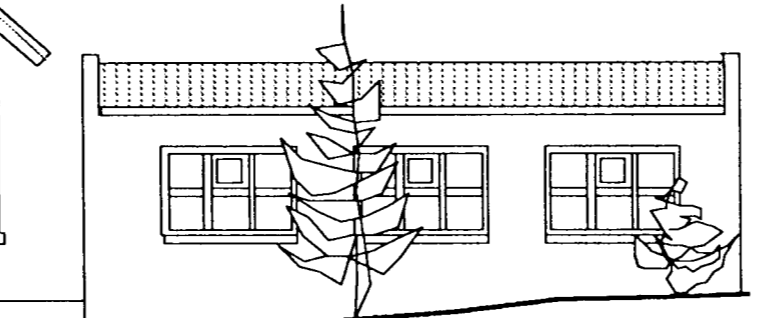

SUÐ-AUSTUR

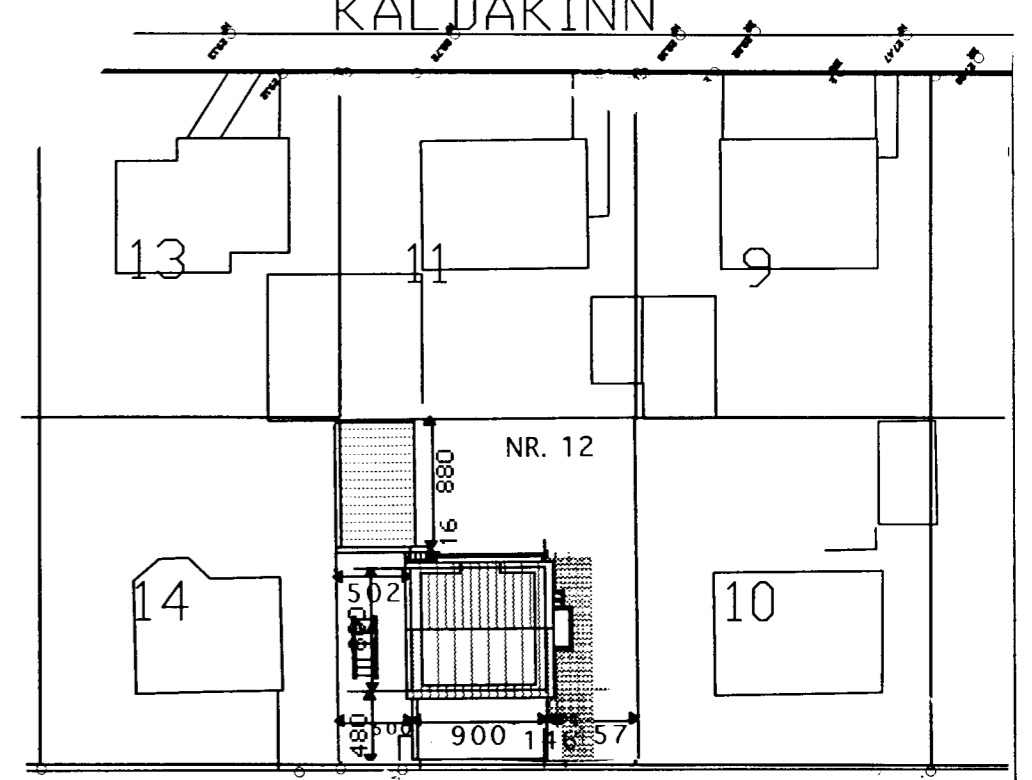

BRATTAKINN

AFSTÖÐUMYND 1:500

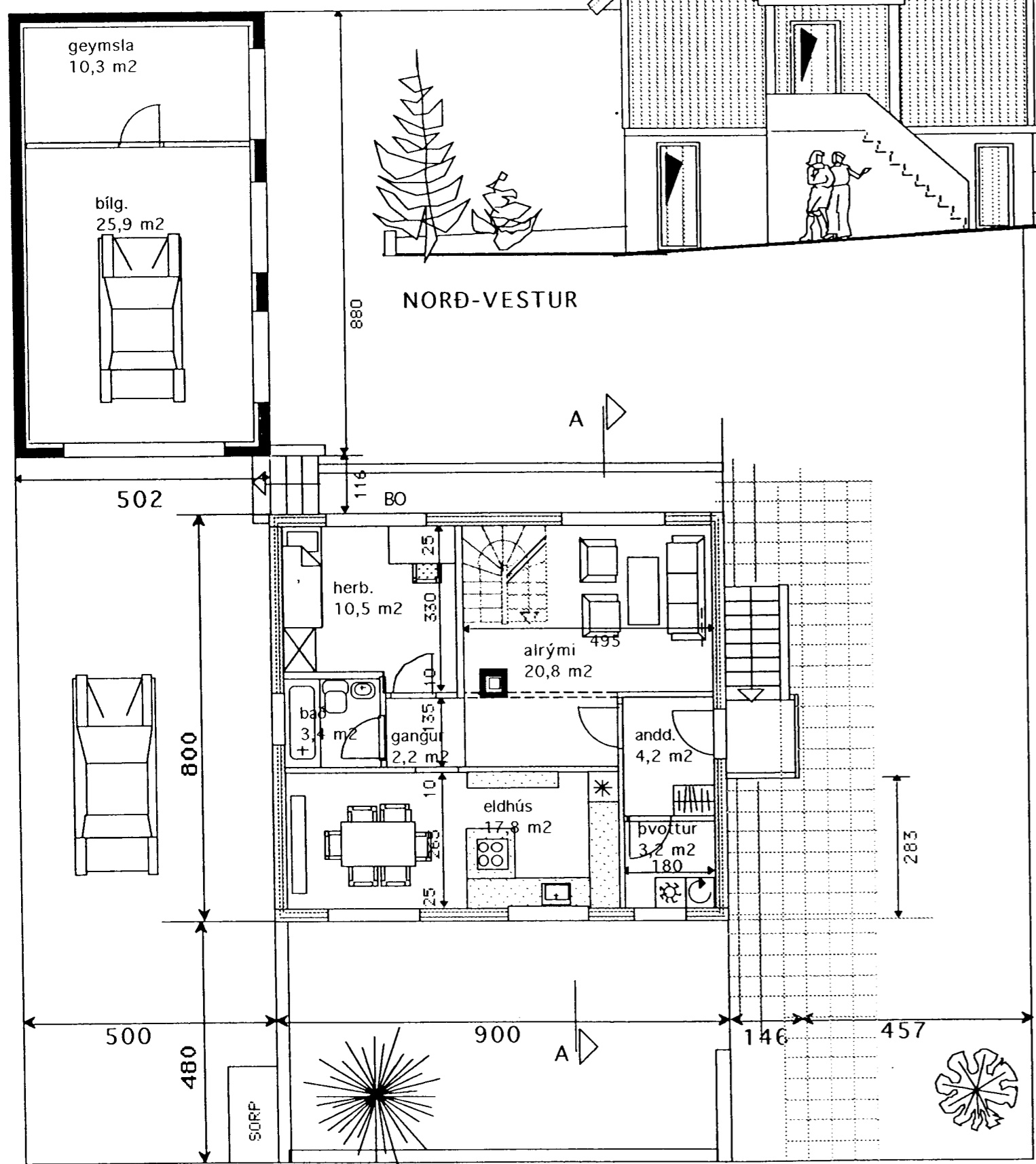

GRUNNMYND 2 HÆÐ

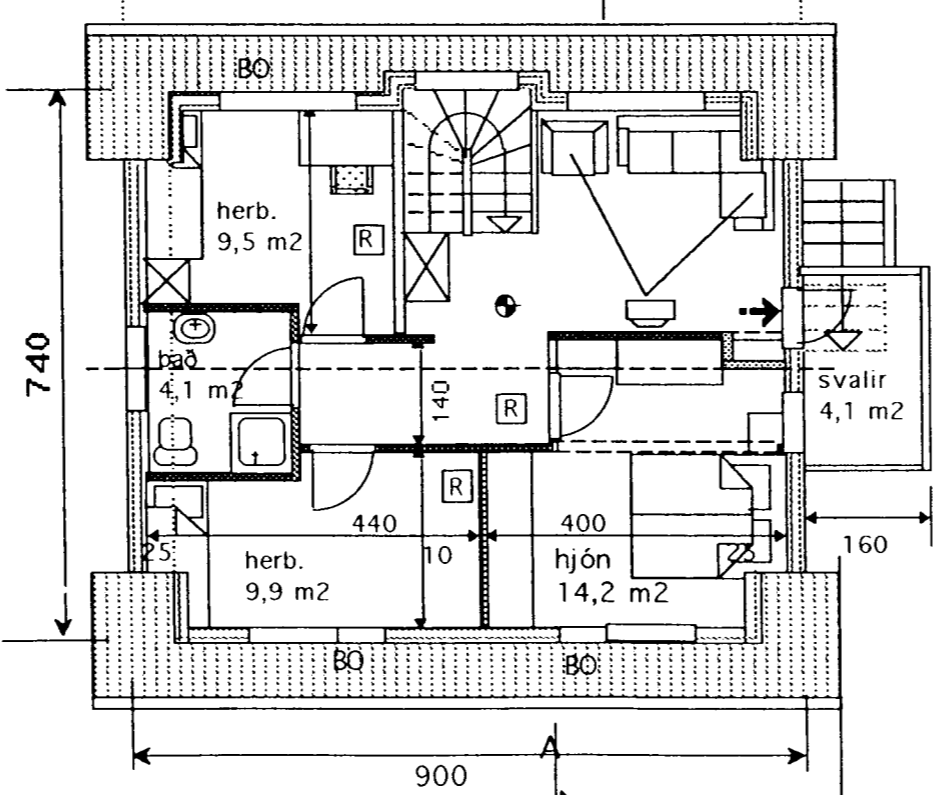

GRUNNMYND 3. HÆÐ

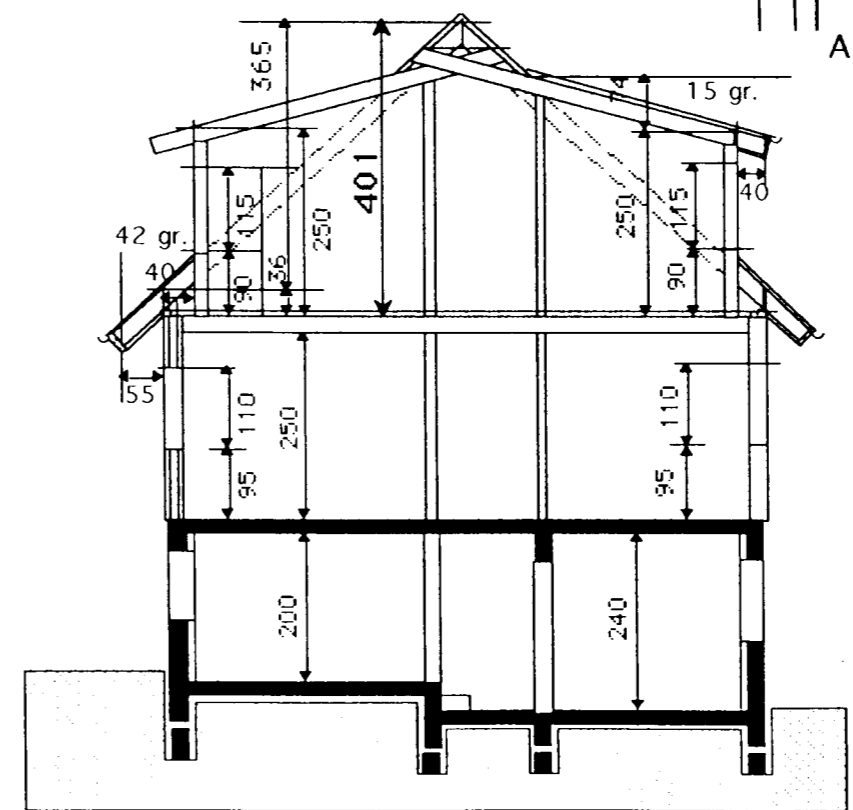

SNID A-A

TEIKNISTOFAN Verkefni  
**KVARÐI** BRATTAKINN 12  
 HAFNARFIRÐI.  
 Heiti  
 GRUNNMYND -ÚTLITSMYNDIR  
 SNIÐ-AFSTÖÐUMYND-  
 SKÝRINGAR

kvarði	1:100	verk.nr	200545
dags.	2. APRÍL. 2005	dags br.	
hönnun	G. G.	teikn nr	A-1
teikn	G.G.		

Hringbraut 17 220 Hafnarfirði  
 s. 555-2020 FAX 555-2021  
 Gísli G. Gunnarsson BFI kt, 020649-2409  
 kvardi@vortex.is www.kvardi .is