

HÚSEINING 2.

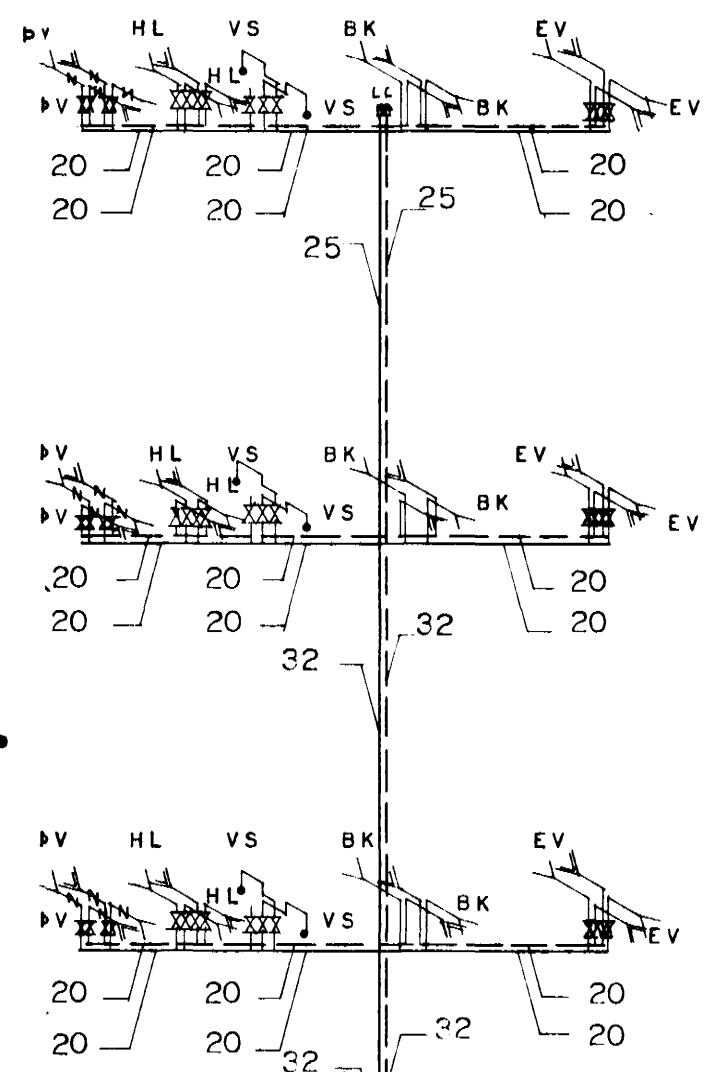

TAFLA FYRIR TÖPPUNARSTADI.

SK	NAFN	FJ.	KALDIR KR.			HEITIR KR.		
			VÍDD MM		EIN	VÍDD MM		EIN
KR	KRANI	2	15	20	2	15	20	4
BK	BAÐKAR	13	13		13			13
HL	HANDLAUG	17	17		17			17
EV	ELDHÚSVASKUR	13	13		13			13
SPV	SJÁLFB. ÞVOTTAVÉL	13	13		13			13
SKV	SKOLVASKUR	1	1		1			1
VS	VATNSSALERNI	14	14		7			
SAMTALS:							67	56

VÍDD HEIMÆÐAR ER 50 MM.

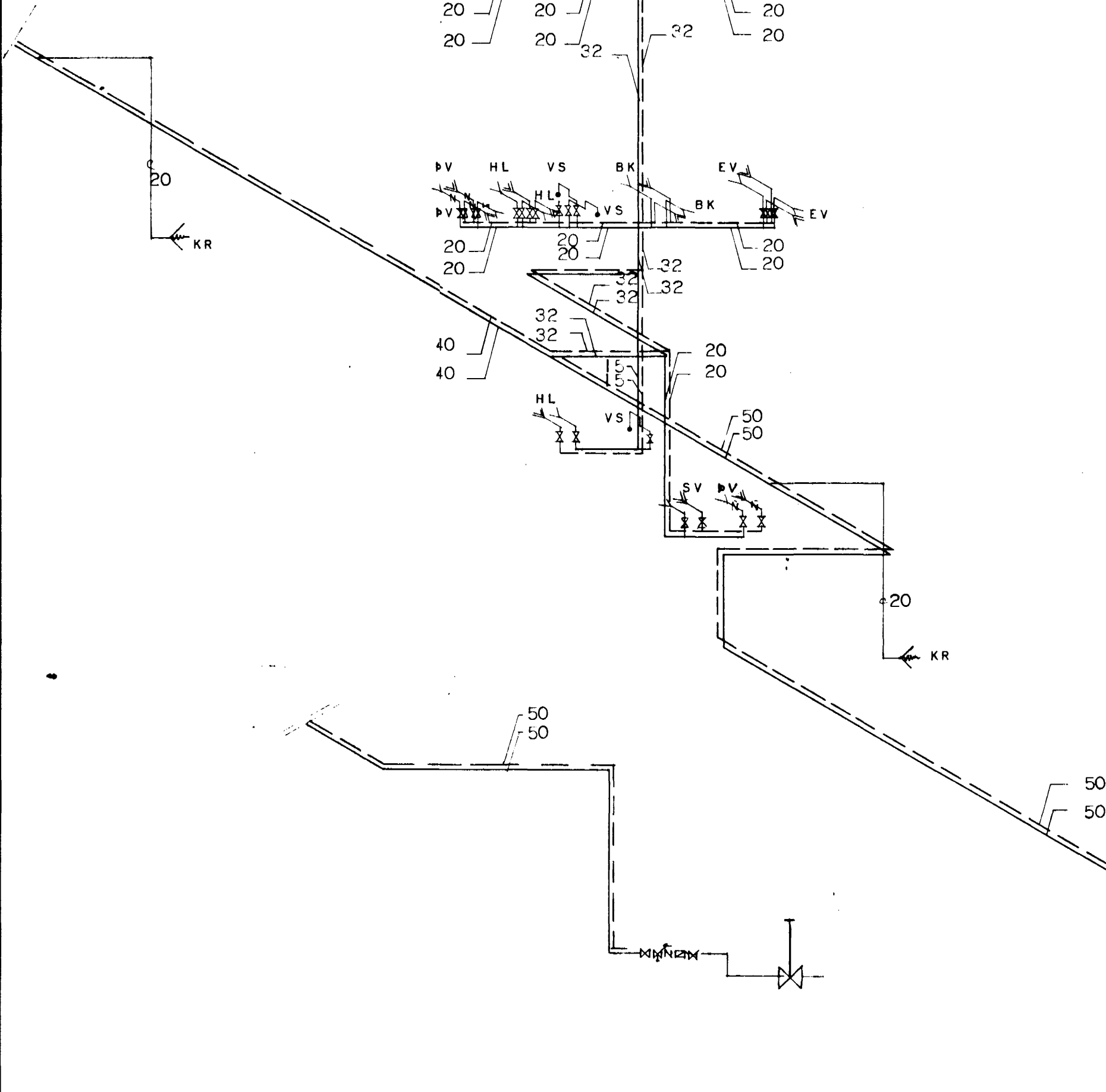

HÚSEINING 1.

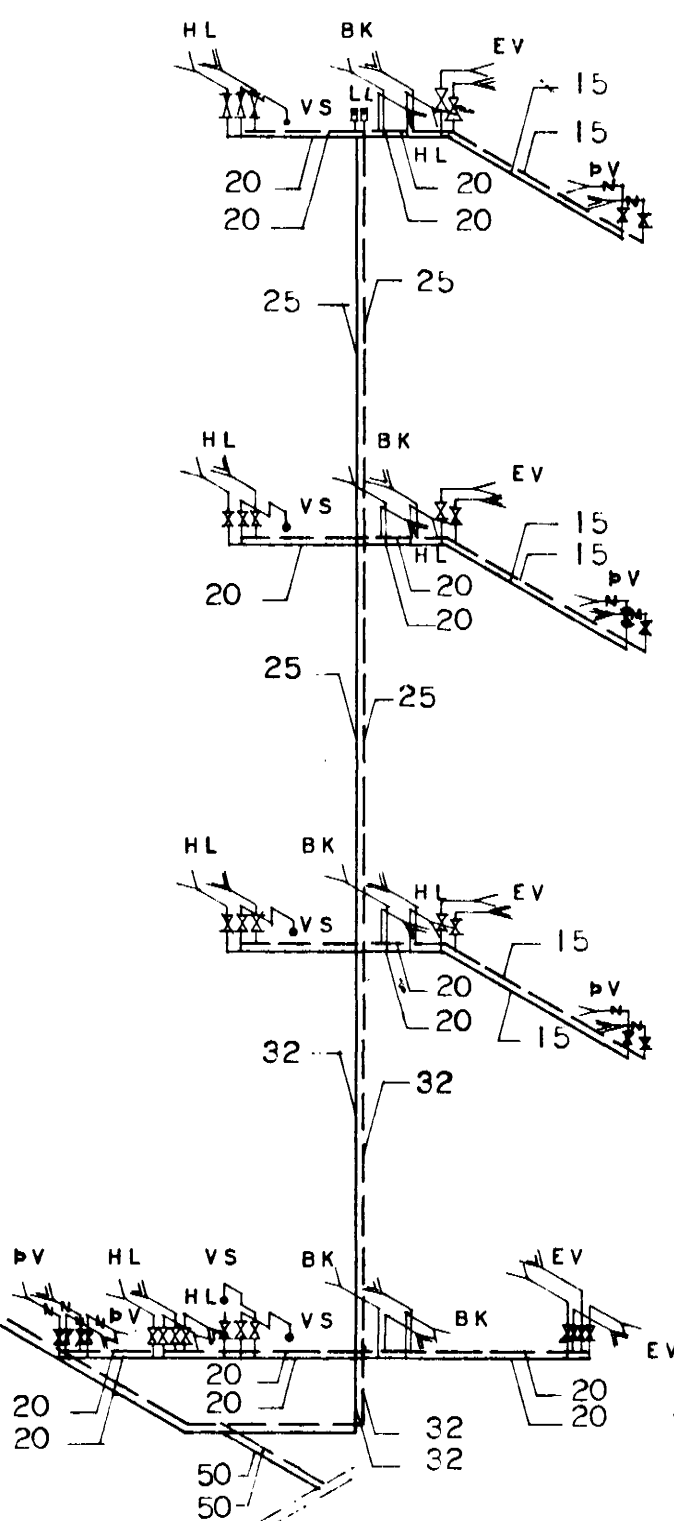

SKÝRINGAR:

KALDAVATNSHEIMÆÐ SKAL BIKA MEÐ ASFALT-PRIMER OG MEÐ HEITU ASFALTI SÍÐAN VAFJA MEÐ STRIGA OG BIKA AFTUR MEÐ ASFALTI AÐ LOKUM SKAL BERA SEMENTSVATN YFIR ASFALT-LAG PÍPUNNAR. KALDAVATNSPÍPUR Í RAUFUM INNHÚSS SKAL EINANGRA MEÐ 2 CM. PLAST-HÓLKUM EÐA ÖÐRU JAFN GÓÐU OG VEFJA MEÐ SÍSALPAPPA. PÍPUR FYRIR HEITT VATN INNHÚSS SKAL EINANGRA MEÐ 2 CM. GLERULLARHÓLKUM EÐA ÖÐRU JAFN GÓÐU, VEFJA MEÐ SÍSALPAPPA. SÝNILEGAR PÍPUR INNHÚSS SKAL EINANGRA MEÐ 2 CM. GLERULLARHÓLKUM EÐA ÖÐRU JAFN GÓÐU, VEFJA MEÐ SÍSALPAPPA OG GRISJU, LÍMBERA OG TVÍMÁLA. PÍPUR Í VEGGEINANGRUN SKULU LIGGJA MINNST 10 CM. OFAN VIÐ FLÖTU OG EINANGRUNIN UTAN VIÐ PÍPURNAR SKAL VERA MINNST 4 CM. ALLT LAGNAEFNI, PÍPUR OG TENGISTYKKI SKAL VERA GALVANISERAÐ. NEYSLUVATNSKERFIÐ SKAL ÞRÝSTIPRÓFAÐ MEÐ KÖLDU VATNI OG 6 KG/CM² ÞRÝSTINGI Í 24 KLST. ALLT EFNI OG VINNA SKAL VERA Í SAMREMI VIÐ GILDANDI REGLUGERÐ UM HEITAR OG KALDAR VATNSLAGNIR.

MERKINGAR:

- KALT VATN.
- - - HEITT VATN.
- TÖPPUNARST. F. KALT VATN.
- - - TÖPPUNARST. F. HEITT VATN.
- ⊗ RENNILOKI.
- ⊗ RENNILOKI MEÐ SPINDLI UPP ÚR JÖRD.
- ⊗ TÆMINGARVENTILL.
- ⊗ EINSTREYMISLOKI.
- ⊗ ÖRYGGISLOKI.
- ⊗ MÆLIR.
- ⊗ FLOTKRANI.
- ⊗ LOFTPÚDI.

HÚSNÆÐISMÁLASTOFNUN RÍKISINS
LAUGAVEGI 77 REYKJAVÍK
SÍMI 28500

VERKNR. **4000** BLAÐNR. **3.211**

BREIÐVANGUR 12,14,16 HAFNARFIRÐI.

VATNSLAGNIR:
RÚMMYND. HÚSEINING 1 OG 2.

HANNAÐ	H.H.	STAÐFERT	HH/KLR JÚNÍ 76
REIKNAD	H.H.	YFIRFARIÐ	29.7.76
TEIKNAD	K.L.R.	BREYTT	
KVARDI	1:50		

Slúðar teknis beinlínísk 55 cm frá gólfi, allar hæðir