

NORD-VESTUR
Mkv. 1 : 100

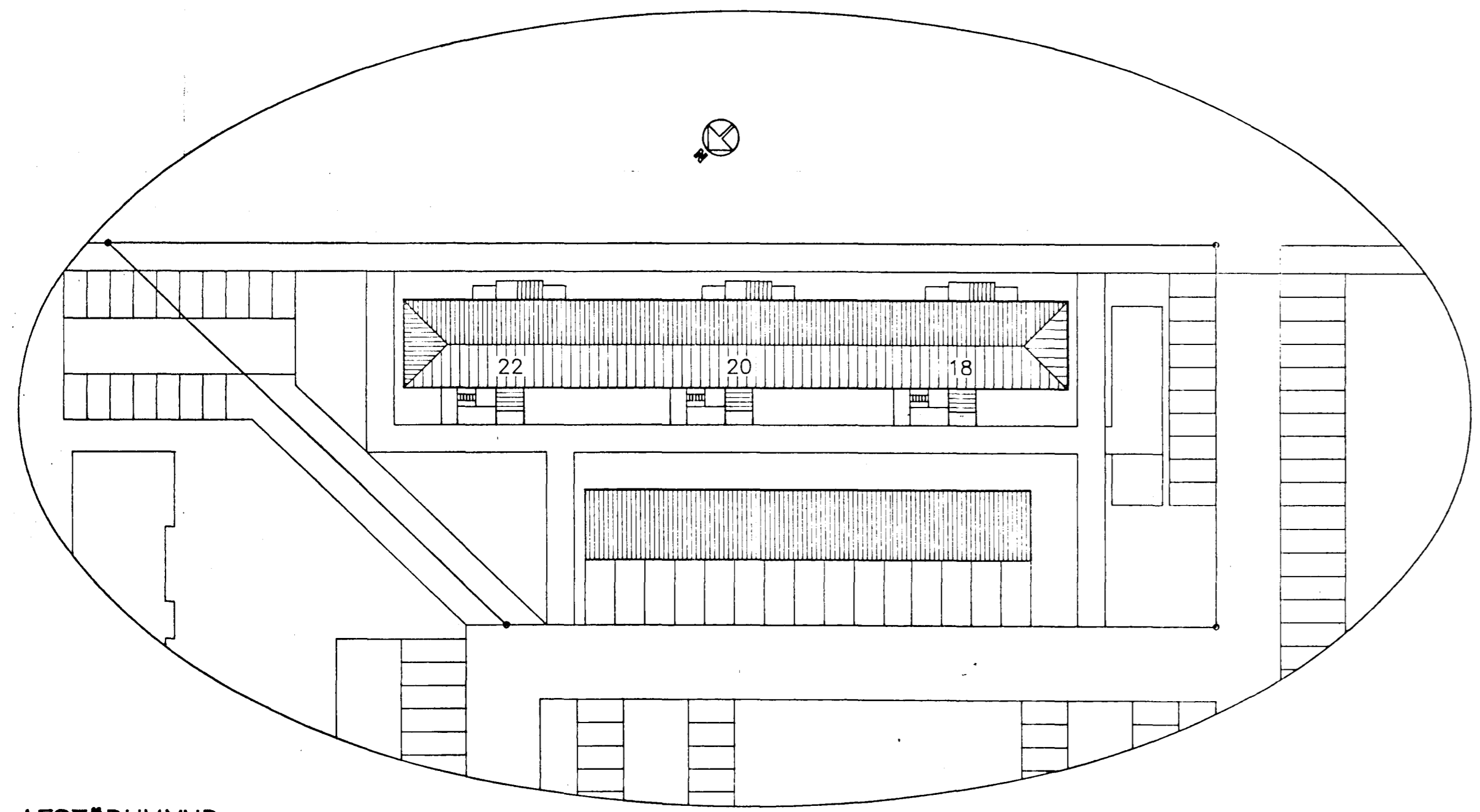

AFSTÖÐUMYND
Mkv. 1 : 500

BYGGINGARLÝSING:

Norðvestur hlúð húsnæna er klædd með STENI-plötum.
Aðrar hlúðar húsnæna hafa þegar verið klæddar með STENI.
Á veggina skal setja gagnfrávörðu timburgrind 45x45 mm sem
einangrast í með 50 mm harðpressaðri steinulárelngrun.
Yfir einangrunina kemur vindpappi. Þar utan á kemur síðan
loftunargrind úr gagnfrávörðu timbri sem plötur koma síðan utan á.

Meginlitur klæðningar er hvítur. Undir gluggum á 1. hæð og á milli
glugga í stíghúsum skal klæða með brunni klæðingu til samræmis
við það sem er á bakhlíð húsnæna.