

Snið i Bk 1:20.

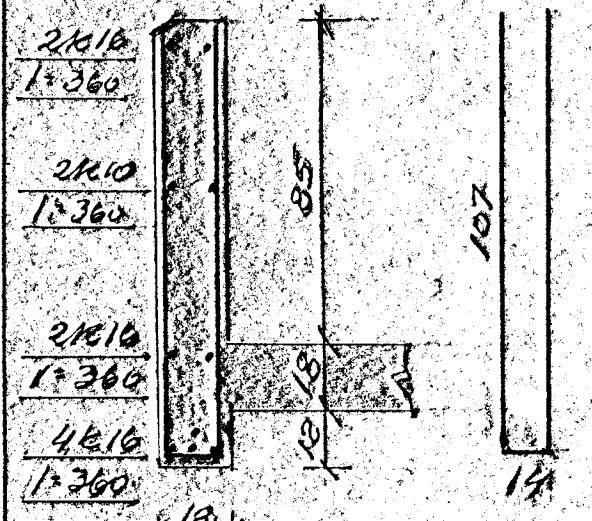

Lykkjur k10 1/2 15
l=228; 18 stk.

I handriðsvegg 10 cm leggjst net: k8 1/2 16
Lodr. beygð 50 i neðri brún plötu. Lár. k8 1/2 25.

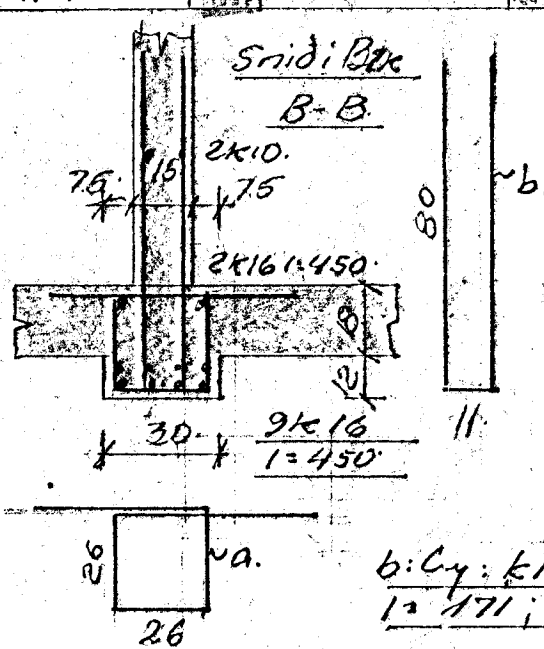

b. Ly: k10 1/2 15
l=171; 11 stk.

Snið i Bk A-A.

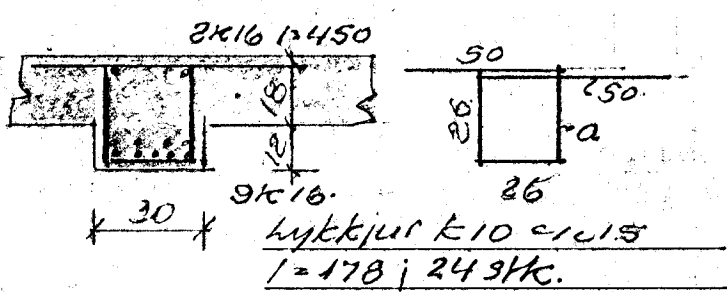

Lykkjur k10 1/2 15
l=178; 24 stk.

Skýringar.
 Skýpanshyrteiki 5120 i veggjum en 3160 i plötum.
 Signat. 6-8 i veggjum en 10-12 i plötum.
 Lottblendi 3/2-5% loft.
 ————— járn i neðri brún plötu.
 - - - - - járn i efri brún.
 ————— hér annaðhvort járn beugt upp.
 Plötuþykktir undirstakaðar og í cm.
 Umhverfis glugga og dyraod korni Rk10, nema
 yfir opir 3k10. Jarnin nái minnst 50 út fyrir opir.
 k10 1/2 30 tekur 10 mm kambstak lagt með 30cm
 bili frá miðju á mitt járn, miðað við plötumidju.
 A hæðastilum lögd í ytri brún útvægja lödr.
 Tengijárn k8 1/2 30 l=110. Jarnin nái minnst 50
 upp i vegg yfir.
 A: aukajárn 4k10 l=150 lögd í kross i báðar
 brúnir plötu á merktum úthornum.
 E hæðastil stigahússveggja lögd sínum tengi-
 járn og í útvæggi.

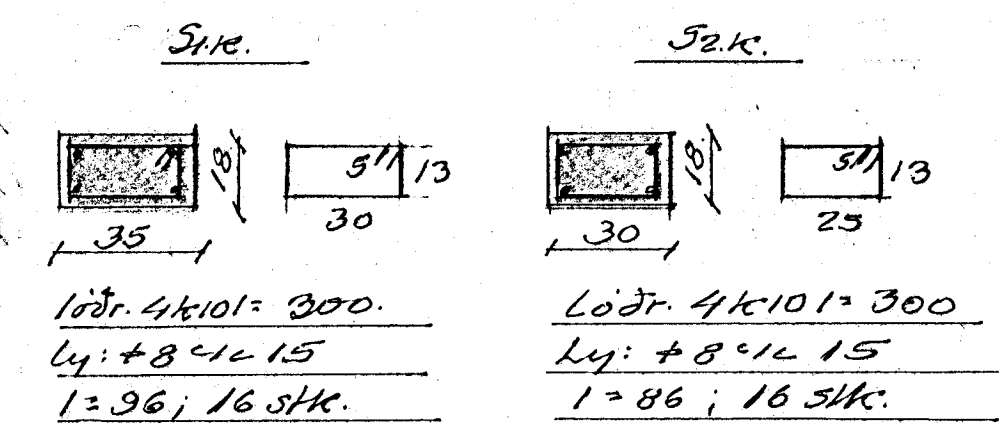

Lodr. 4k10 l=300.
Ly: +8 1/2 15
l=96; 16 stk.

Lodr. 4k10 l=300.
Ly: +8 1/2 15
l=86; 16 stk.

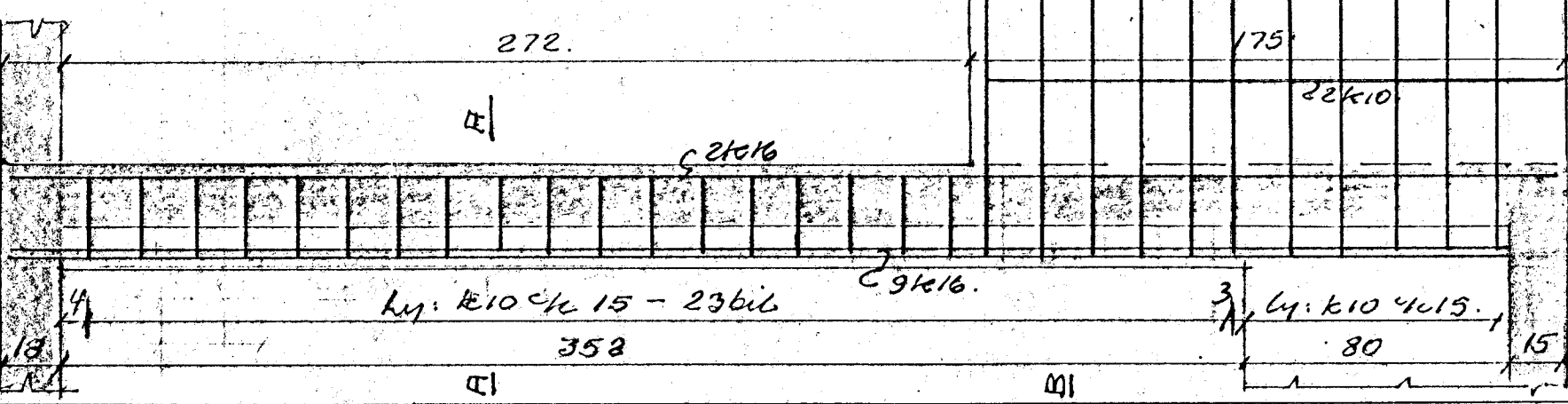

Benedikt B. Sigurðsson		verkt.
Breiðvangur nr. 1.		
M.	1:50 1:20	Jambent steypta. Loft yfir kjallara
D	mar 77	
Nr.	2. bl	Bun. B. Sigurðsson.