

Samþykkt þann
29 OKT. 1998
Byggingarfulltrúinn í Hafnarfirði
Erlingur Hjálmarsson
fr. Guðlaug Þorleifsdóttir

EINSETNING ENGIDALSSKÓLA VIÐBYGGING

BYGGINGARLÝSING:

Þriggja hæða ný kennsluálma er byggð við norðurgafi núverandi skólahúss. Gólfkóti 1. hæðar er sá sami og í núverandi skólahúsi, Gk. jarðhæðar er - 3,4 m. og opnast hún til norðvesturs út í hraundæld. Gk. 2. Hæðar er + 3,2 m. Milli eldra húss og kennsluálmu er einnar hæðar tengibygging. Þar verður aðalinngangur skólans. Rekstraraðkoma verður um skábraut að dyrum á jarðhæð. Sorpgeymsla fyrir 1100 lítra hjólagáma er fristandandi á lóð við vesturgafi kennsluálmu. Gert er ráð fyrir flokkun sorps og safnkössum til úrvinnslu á lífrænum úrgangi. Nýbyggingin verður reist í einum áfanga.

Burðarkerfi og útveggir nýbyggingar eru úr staðsteypu, milligólf eru úr holplötum. Þak er úr timbri, aðalburðarvirki þaks er límtré B60.

Veggir nýbyggingar einangrast að utan með 100 mm þéttull, þak er einangrað með 200 mm þéttull. Á veggjum er málmklæðning, en suðurhlíð kennsluálmu og inndregnir gafflar hennar eru múraðir á einangrun. Pappi er á þaki. Allir innveggir eru A60

Öll gluggalaus rými eru loftræst skv. byggingarreglugerð. Gengið er frá inntökum veitna skv. byggingarreglugerð í sérstökum klefa á jarðhæð.

Sjálvirk brunavörðunarkerfi, rýmingarleiðir, björgunarpop, brunaslöngur, handslökkvitæki, neyðarlýsing og ÚT-ljós skulu vera í samræmi við kröfur brunamála-reglugerðar og eldvarnarefirlits. Allar klæðningar eru í flokki 1. Hurðir eru B30 nema annars sé getið. Brunavarnaupprættir fylgja aðaluppdráttum

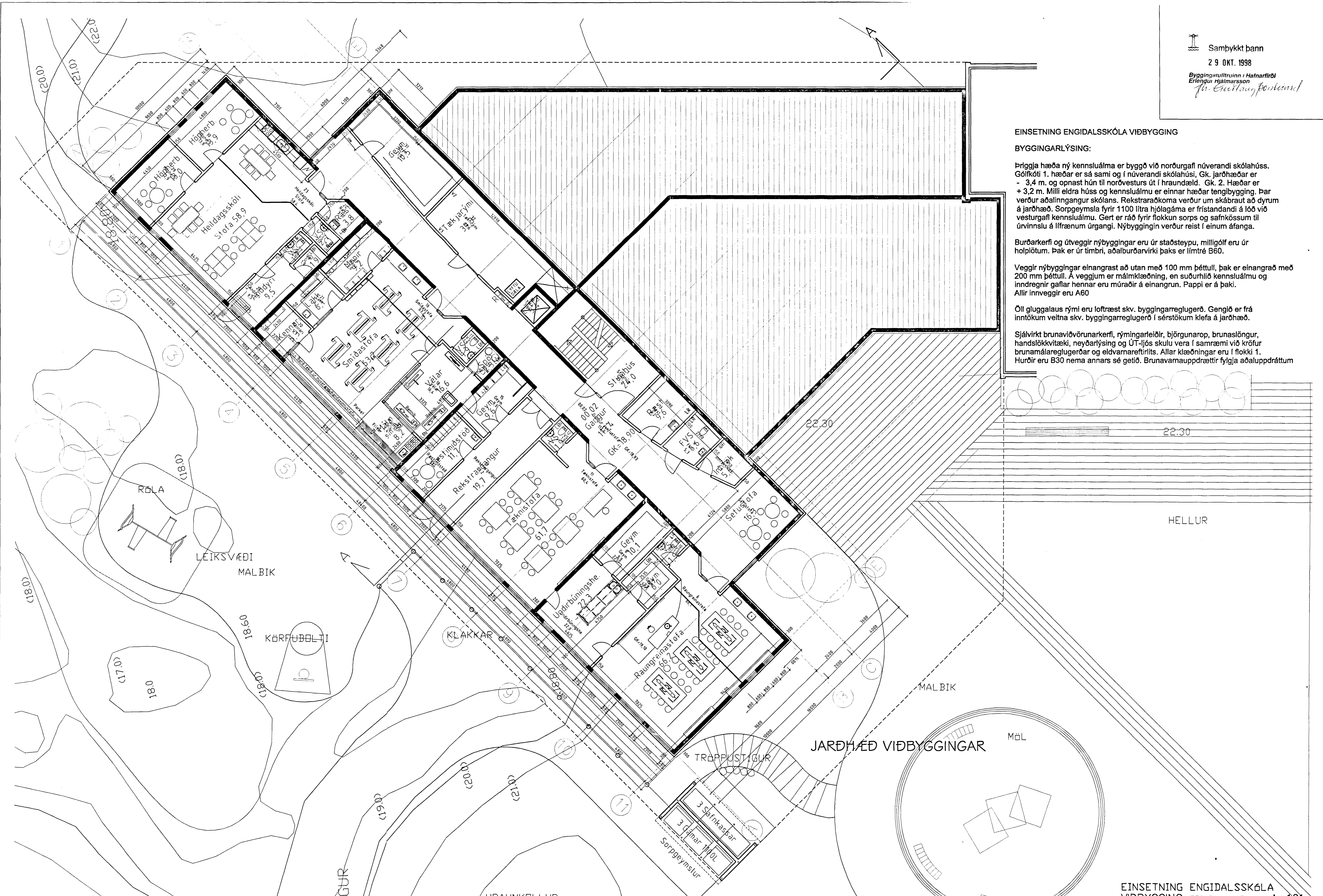

HELLUR

MALBIK

JARÐHÆÐ VIÐBYGGINGAR