

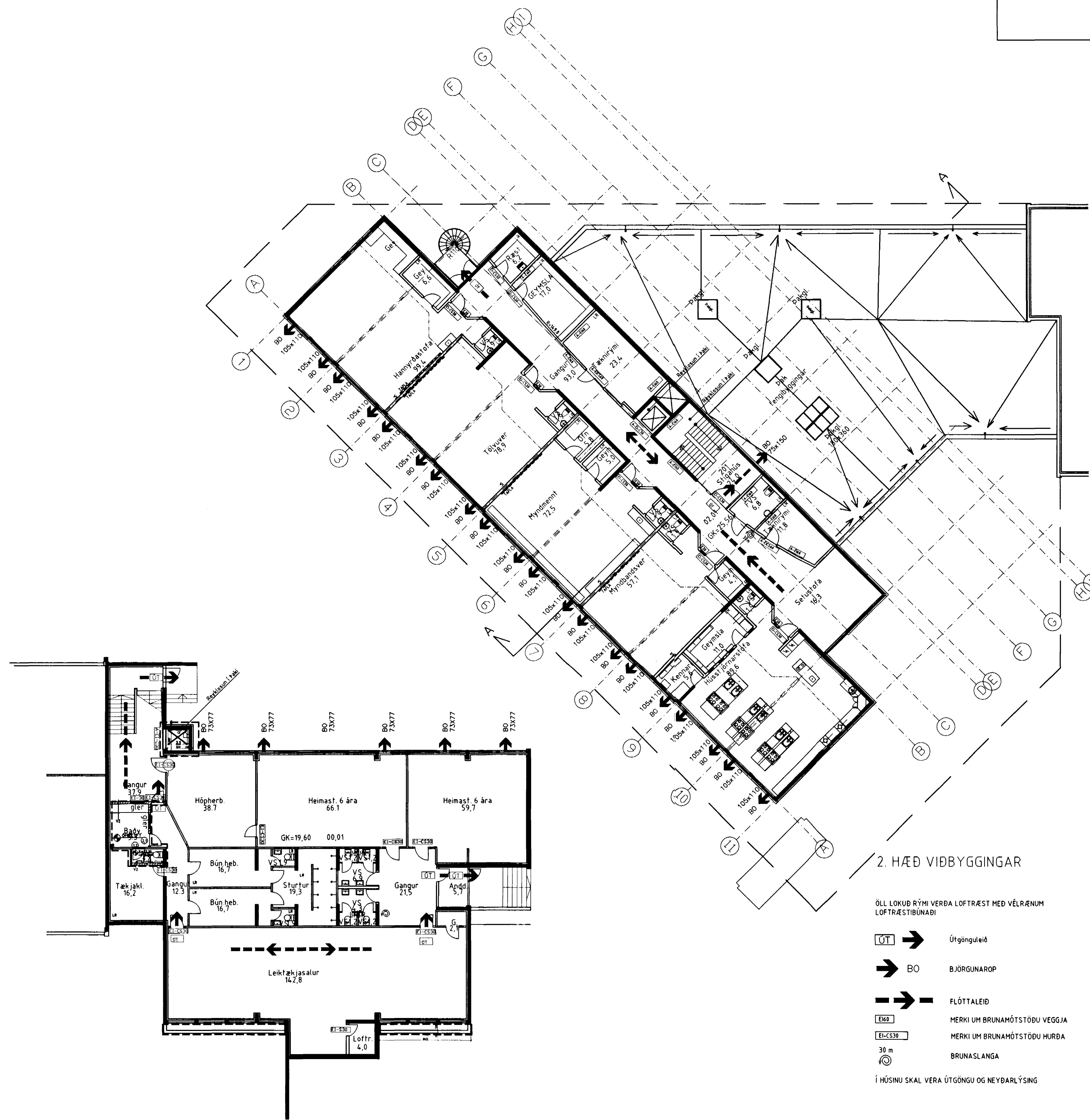

JARDHÆÐ VIÐBYGGINGAR



JARDHÆÐ ELDRA HÚSS

2. HÆÐ VIÐBYGGINGAR

ÖLL LOKUÐ RÝMI VERÐA LOFTRÆST MEÐ VÉLRANUM LOFTRÆSTIBÚNAÐI

- Útgönguleið
- BJORUNAROP
- FLÓTTALEIÐ
- MERKI UM BRUNAMÓTTÖÐU VEGGJA
- MERKI UM BRUNAMÓTTÖÐU HURÐA
- 30 m BRUNASLANGA

Í HÚSINU SKAL VERA ÚTGÖNGU OG NEYÐARLÝSING

KLÆÐNINGAR SKULU VERA Í FLOKKI 1

ALLIR INNVEGGIR ERU A.M.K. E60

SJÁLFRVIRKT BRUNAVIÐBRUNARKERFI TENG T VIBURKENNDRI

VAKTSTÖÐ VERÐUR Í BYGGINGUNNI

STJÖRNSTÖÐ BRUNAVIÐBRUNARKERFIS ER STADSETT

Í HERBERGI HÚSVARÐAR VID ADALANDDYRI

ÚTSTÖÐ AÐGENGLEG ÚR ADALANDDYRI

SJÁ BYGGINGAR- OG BRUNAVARNARLÝSINGU Á TEKNI A-109

BR. 23.04.2001 BRUNATÁKN- OG TEXTI YFRIFARID OG LAGFERT

BR. 04.08.2000 BRUNATÁKN- OG TEXTI YFRIFARID OG LAGFERT

BR. 24.02.2000 BRUNATÁKN- OG TEXTI YFRIFARID OG LAGFERT

BR. 07.01.2000 NÝ BRUNATÁKN YFRIFARIN OG LAGFERT

BR. 27.12.1999 NÝ BJÖRGUNAROP Í ELDRI BYGGINGU, NÝ BRUNATÁKN

Brunamálastofnun

YFIRFARIÐ

28 MAI 2001

Sbr. bréf BR. 28.05.2001

Steinnir Hardarson

Steinnir Hardarson

STJÓRNSTÖÐ BRUNAVIÐBRUNARKERFIS ER STADSETT

EINSETNING ENGDALSSK. A-110

ÞRÍÐJA HÆÐIN, ARKITEKTAR - FRÍÐRIK FRÍÐRIKSSON ARK. FAI

SIGURÞÓR AÐALSTEINSSON ARK. FAI

GRUNNMYND JARDH. OG 2.HÆÐAR BRUNAVARNARUPPDRATTUR

STRANDGÖTU 28 220 HAFNARFIRRI

SM: 555 36 70 SÍM: 555 48 10

FAX: 555 48 31

flork@islandia.is

BREYTTI: DAGS: LÝSING:

FF/SA 08.03.99 a - Breytingar ferðar inn

HANNAD: FF/SA TEKNAÐ: FF/SA DAGS: 12.08.1998 MKV: 1/200

VERKNR: 9703