

Samþykkt á fundi bygginga-
nefndar þ. 1/9 1988.
BYGGINGAFULLTRÚINN
Í HAFNARFIRÐI
F.h.
Eyjólf Valgeirsson

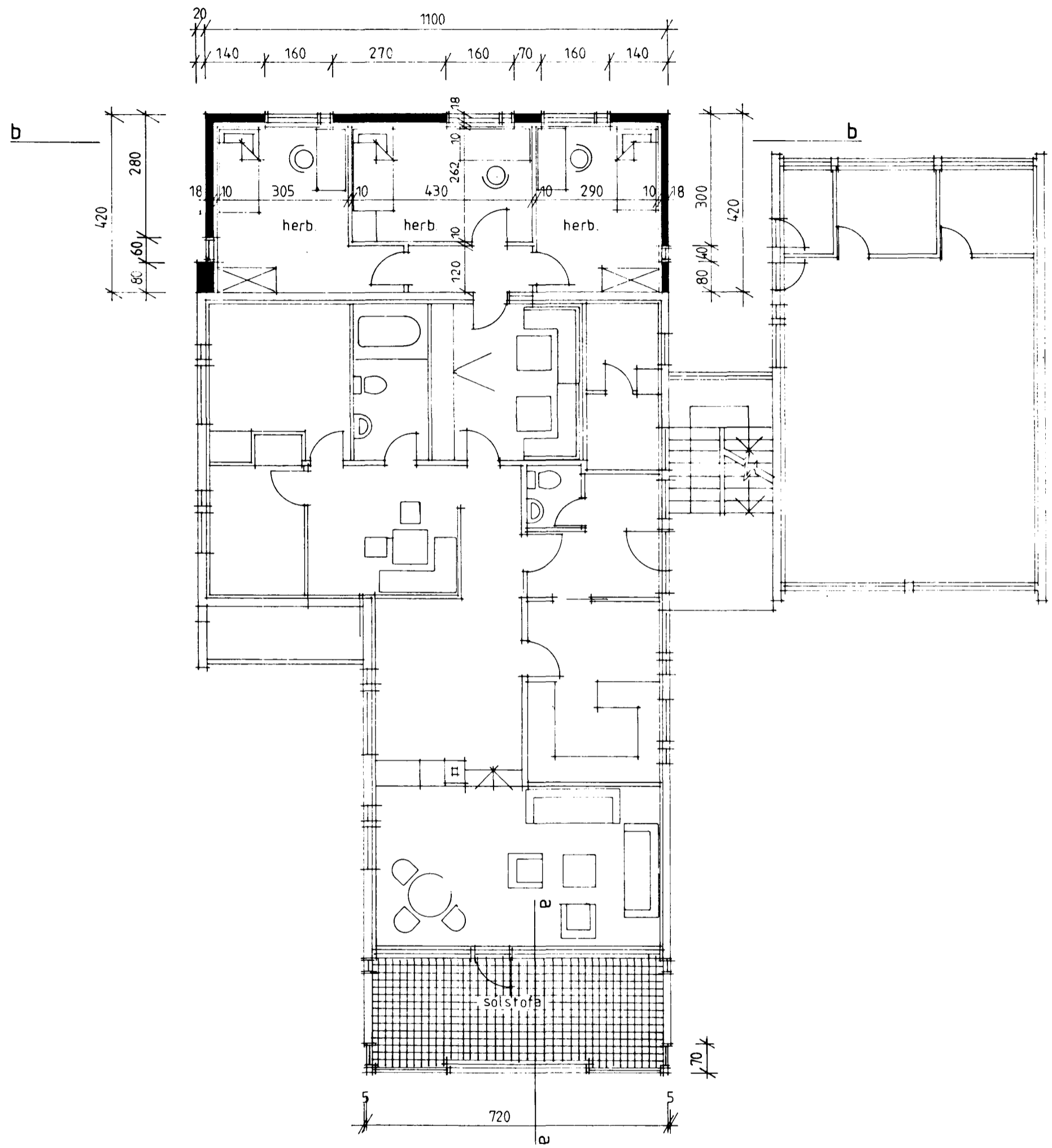

grunnmynd jarðhæðar

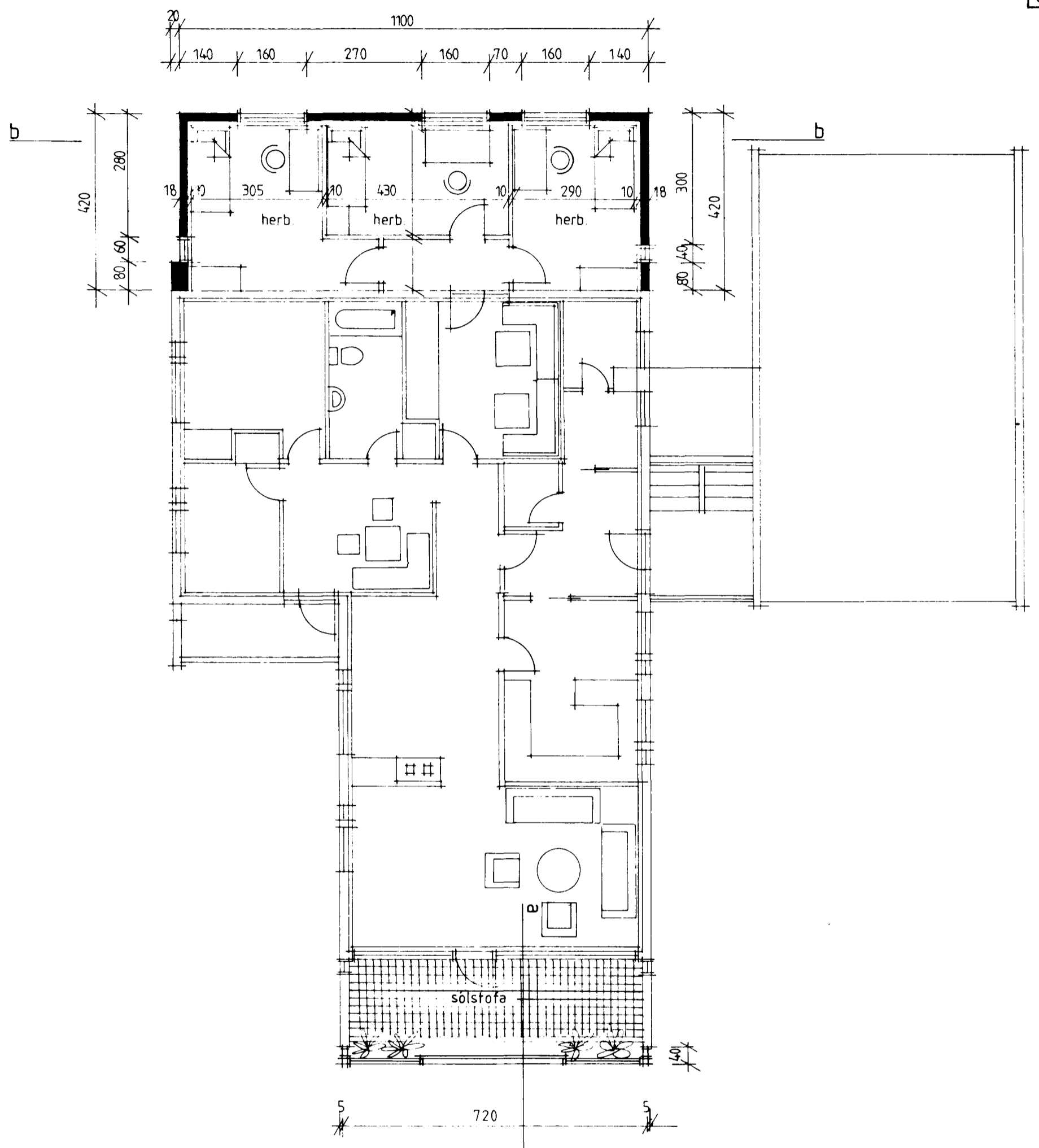

grunnmynd 2. hæðar

STÆKKUN:	flatarmál	1.hæð 65,5m ²	rúmmál	1.hæð 173 m ³
		2.hæð 63,5m ²		2.hæð 204 m ³

Pálmar Ólason arkitekt,
Vinnustof: Bildehöfða 16, 112 Reykjavík, sími: 672 772

Breiðvangur 44, Hafnarfirði.

teikning: grunnmyndir
dags/unnit: júl: 1988 P ÓI NÚM

skali: 1:100
Palm Ólason