

I. HÆÐ, GRUNNMYND

1 : 50

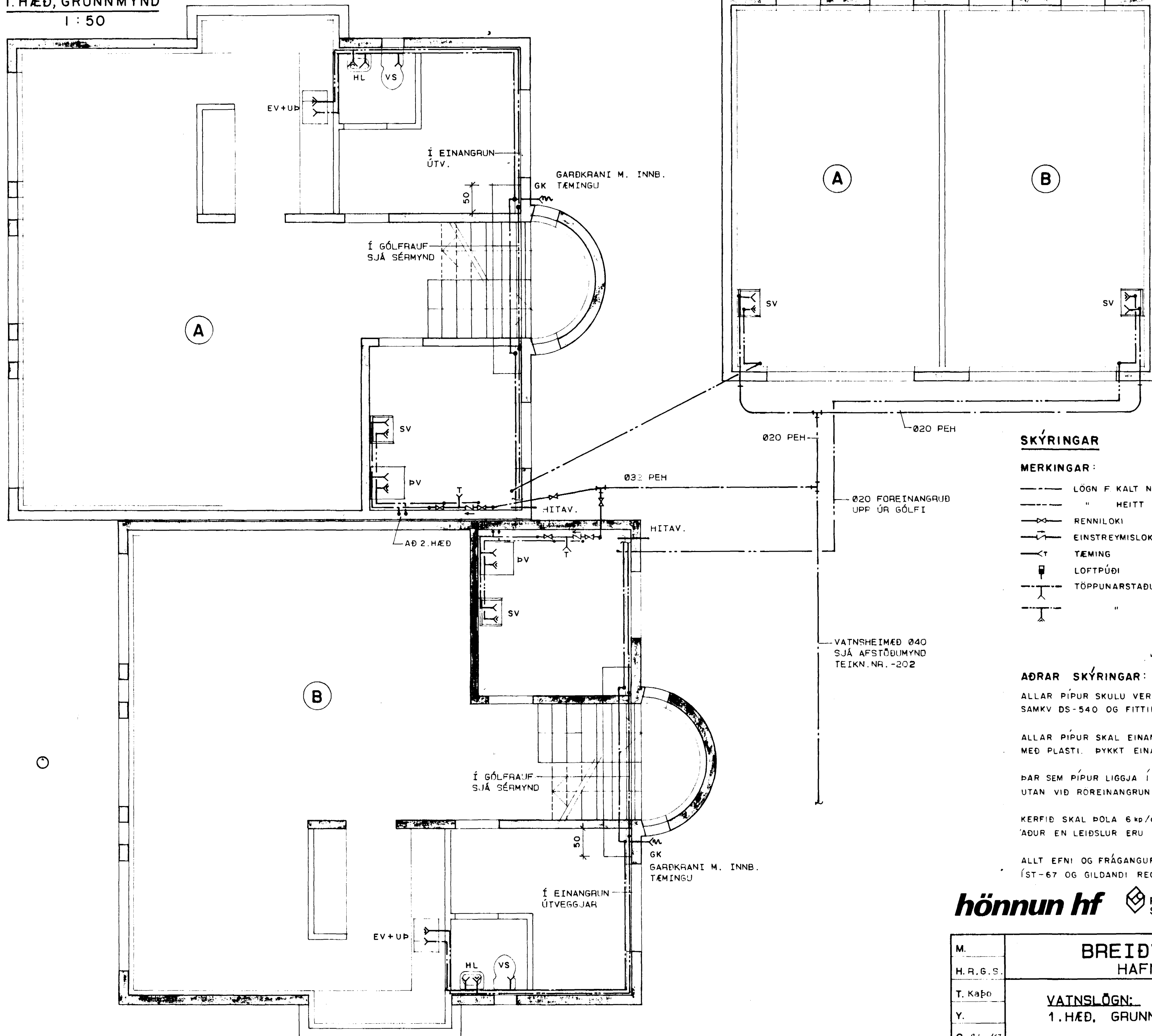

SKÝRINGAR

MERKINGAR :

- |     |                             |    |                  |
|-----|-----------------------------|----|------------------|
| --- | LÖGN F. KALT NEYZLUVATN     | HL | HANDLAUG         |
| --- | " HEITT "                   | VS | VATNSSALERNI     |
| --- | RENNILOKI                   | BK | BADKER           |
| --- | EINSTREYMISLOKI             | SB | STEYPIBÁÐ        |
| --- | TÆMING                      | BI | SKOLSKÁL (BIDET) |
| --- | LOFTPÚÐI                    | EV | ELDHÚSVASKUR     |
| --- | TÖPPUNARSTAÐUR F. KALT VATN | SV | SKOLVASKUR       |
| --- | " HEITT "                   | UP | UPPVOTTAVÉL      |
| --- |                             | PV | PVOTTAVÉL        |
| --- |                             | SK | SLÖNGUKRANI      |

AÐRAR SKÝRINGAR :

ALLAR PÍPUR SKULU VERA DREGNAR GALVANHUÐAÐAR STALPÍPUR SAMKV DS-540 OG FITTINGS SAMSVARANDI AÐ GERÐ.

ALLAR PÍPUR SKAL EINANGRA MEÐ GLERULLARHÓLKUM OG SÍVEFJA MEÐ PLASTI. ÞYKKT EINANGRUNAR : Ø10 - Ø25 = 15mm  
> Ø25 = 20mm

ÞAR SEM PÍPUR LIGGJA Í ÚTVEGG SKAL VERA MINNST 1.0cm EINANGRUN UTAN VÍÐ RÖREINANGRUN

KERFIÐ SKAL ÞOLA 6 kp/cm<sup>2</sup> VINNUPRÝSTING OG PRÓFAST MEÐ 10 kp/cm<sup>2</sup> AÐUR EN LEIÐSLUR ERU HULÐAR

ALLT EFNÍ OG FRÁGANGUR KERFISINS SÉ Í SAMRÆMI VÍÐ ÁKVÆÐI Í ST-67 OG GILDANDI REGLUGERÐIR

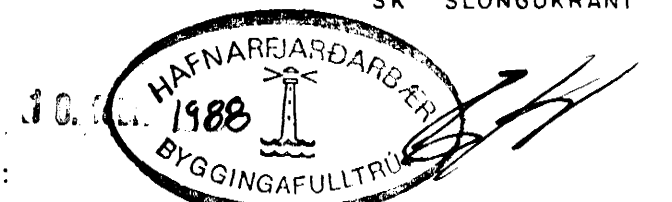

**hönnun hf** Ráðgjafarverkfræðingar FRV · Síðumúla 1 · 108 Reykjavík  
Sími (91)84311 · Utibú: Reyðarfjörður · Hvalsvöllur

M.	<b>BREIDVANGUR 64B</b> HAFNARFIRÐI	E
H. R. G. S.		D
T. Kaþo		C
Y.		B
G. 81-42		A
DAGS	SAMP	MKV
87.398-301		