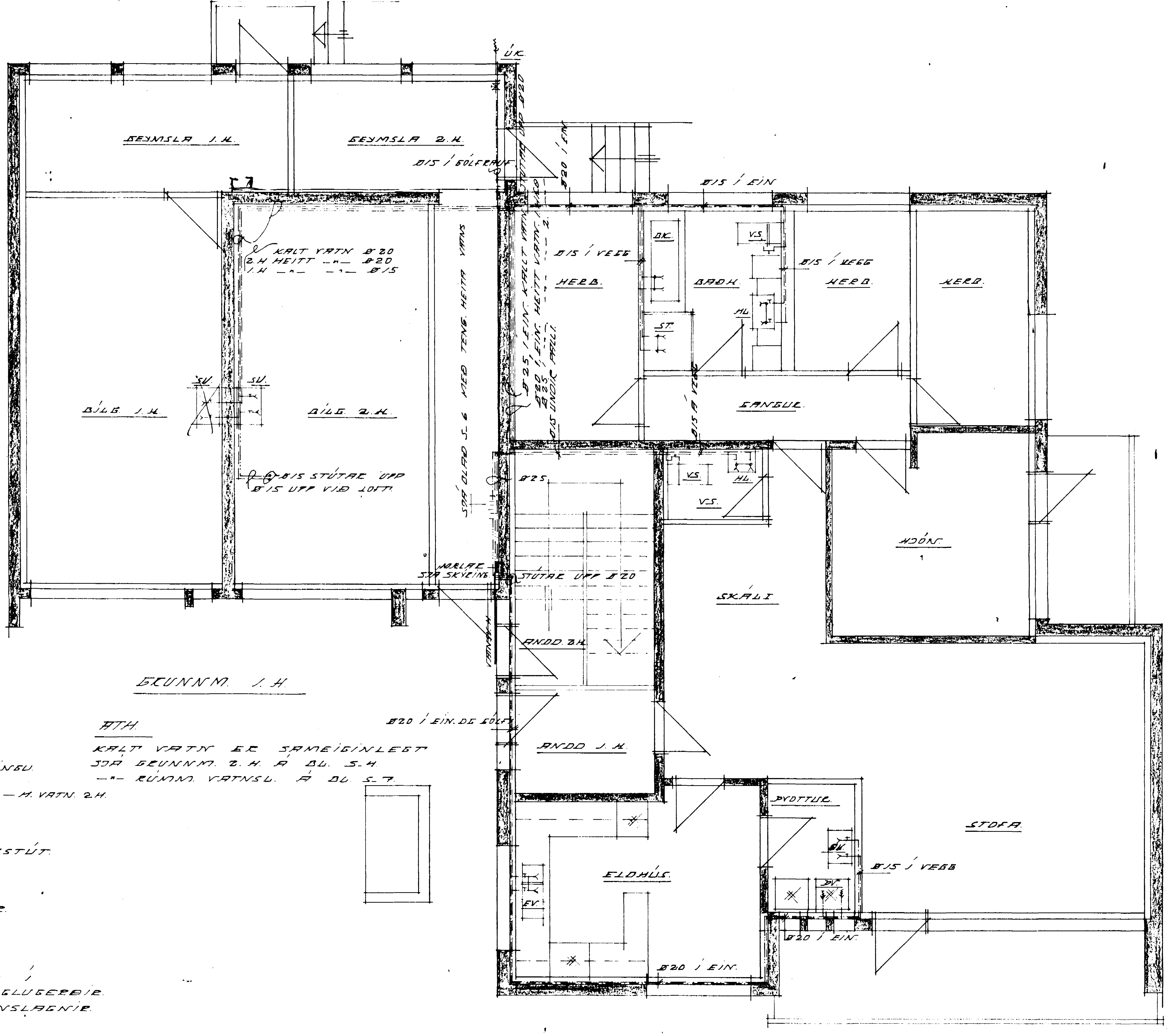

ATH.

KALT VATN ER SAMEIGINLEGT
SJÁ GRUNNM. 2.H. Á BL. S-4.
—"— RÚMM. VATNSL. Á BL. S-7.

SKÝRINGAR.

- RENNILOKI MEÐ TÆMINGU.
- SÆTISLOKI.
- HEITT VATN. 1.H ——— H. VATN. 2.H.
- KALT VATN.
- KRANI _ KALT VATN.
- —"— HEITT —"—
- —"— MEÐ SLÖNGUSTÚT.
- BLÖNDUNARTÆKI.
- RENNILOKI.
- FLOTKRANI.
- VATNSMAGNSMÆLIR.
- EINSTREYMISLOKI.

EFNI OG VINNA SKAL VERA Í
SAMRÆMI VIÐ GILDANDI REGLUGERÐIR
UM HEITAR OG KALDAR VATNSLAGNIR.

HAFNARFJARÐARBÆR
BYGGINGAFULLTRÚINN

BREIÐVANGUR. NR 68 HF.

HEITI. VATNSLÖGN 1. HÆÐAR.

DAGS. DES 1976 MÁL. 1:50

TEIKN. HÁ REIKN. HÁ

BR. NR. S3

HAR ÁRNASON. ETFÍ S-22298 AK.