

Skráningartala: Flensborgarskóli				Skrásetjari: Garðar Guðnason																
Landnúmer: 120189				Kennitala: 240565-4399																
Matshlutanúmer: 03				Útgáfa: 4.01E Daga: 6.3.2005																
Uppskipting og lýsing				Stærðir																
D0	D1	D2	D3	D4	D5	D6	D7	D8	D9	D10a	D10b	D11	D12	D16	Reiknitala		D17			
Lokun	Rým hæð-röð	Notkun texti	Höfuð-flokkun	Eignar-hald	Botnfl. m ²	DSM M/M fl. m ²	Sgar m ²	Op m ²	Brúttófl. m ²	Brúttófl. sh < 1,8	Salarhæð min	Salarhæð max	Brúttó rúm m ³	Nettófl. m ²	Birt flatarmál m ²	Skiptarúm m ²	Skiptarúm m ²			
Matshluti					3.003,8	0,0	41,9	358,1	2.645,7	15,2				10.940,3	2.338,0	2.630,5		8.251,305		
Botn																		293,8		
A	01	1. hæð Skóli	N	0101	118,0	0,0	16,5	0,0	118,0	15,2			365,9	56,7	102,8					
					118,0		16,5		118,0	15,2	0,00	3,40	365,9	56,7	102,8	3,10	175,770			
A	02	2. hæð Skóli	N	0101	1.416,6	0,0	25,4	16,8	1.399,8	0,0			4.768,2	1.293,0	1.399,8					
C	0202	Sorggeymsla	T	0101	15,0				15,0		2,20	2,20	4.768,2	1.293,0	1.399,8	3,37	4.357,410			
A	03	3. hæð Skóli	N	0101	1.469,2	0,0	0,0	341,3	1.127,9	0,0			5.512,4	988,3	1.127,9					
C	0302	Svalir	S	0101	12,0			341,3	1.127,9	12,0	3,48	5,28	5.512,4	988,3	1.127,9	3,75	3.706,125			
																1,00	12,000			
Athugasemdir																				
Lýfa er í húsinu.																				
Sameignir sumra																				
Eignarhald																				
Eignar-hald	Notkun texti	Birt flatarmál m ²	Skiptarúm m ²	Sáreign m ²	Sáreign m ²													Sáreign m ²		
0101	Skóli	2.630,5	8.251,305	8.251,305													8.251,305			
	Allt	2.630,5	8.251,305	8.251,305													8.251,305			

Skráningartala: Flensborgarskóli				Skrásetjari: Garðar Guðnason																
Landnúmer: 120189				Kennitala: 240565-4399																
Matshlutanúmer: 03				Útgáfa: 4.01E Daga: 6.3.2005																
Botnplata				Hjúpflötir																
Botnplata m ²	Botnplata m ²	Utvæggr m ²	Þar af: Gluggar og dyraop m ²	Þar af: Gluggar og dyraop m ²	Þak m ²	Þar af: Þakgluggar og þakop m ²														
293,8	1.469,2	1.445,3	569,5	1.521,4	20,2															
Yfirlit																				
Botnflötur / m ²	Innan hæða	Utan hæða	A		B	C	Allt													
3.003,8	3.003,8		12,0		12,0	3.015,8														
Brúttóflötur / m ²	2.645,7					2.657,7														
Brúttórúmmál / m ³	10.940,3					10.940,3														
Nettóflötur / m ²	2.338,0					2.338,0														
Birt flatarmál / m ²	2.630,5					2.630,5														
Skiptarúmmál / m ³	8.239,305				12,000	8.251,305														

BYGGINGARLÝSING
BREKKUGATA 19. STAÐGREINIR: 14200190

BURÐARVIRKI
Útveggir að hluta, súlur og bitar, botnplata og plata yfir 1. hæð eru staðsteypt. Yfir 2. og 3. hæð eru höpflötur sem verða vottaðar skv. byggingarreglugerð. Hallandi þak yfir þakgluggum er með timbursperrum.

EINANGRUN
Botnplata, undirstöður og veggir sem fyllt er að er einangrað með 75 mm þéttþessaðri steinull. Útveggir eru einangraðir að innan með 100 mm steinull. Steyp þak er einangrað með 200 mm plasteinangrun en timburþak með 200 mm steinull. Gluggar eru með k-gleri. Gluggar á suður- og austurhlöð eru með gleri sem minnkar innstreymi sólarhlita.

FRÁGANGUR AÐ UTAN
Útveggir eru annars vegar úr sjónsteypu og hins vegar léttbyggðir sem hluti af gluggakerfi. Gluggar eru úr tré með állistum að utan. Í hluta gluggafata er einangrað með 100 mm steinull milli pósta og klætt í glerfals með vindspjöldum, síðan kemur loftað bil og ysta klæðing úr lituðu hertu gleri. Steyp þak er með vatnshalla 1:50 í ásteyplagi, rakavæm við steypa plötu, síðan kemur 200 mm plasteinangrun, PVC dúkur og efst eru steyptar hellur. Timburþak er með loftaðri krossvörklæðingunni og flípaþestum PVC dúki.

FRÁGANGUR AÐ INNAN
Innveggir og súlur úr steypu er málað. Léttir veggir eru með stálupplstöðum, fylltir með steinull og klæddir með gipsplötum sem eru málaðar. Veggir á snyrtlingum eru flísalagðir. Gólf eru almennt með línóleum. Á gólfum anddyris og snyrtlinga eru flísar, í eldhúsi og fylgrymum er fugulaust epoxy-kvarts gólf, gólf tæknirými er málað. Loft eru almennt niðurtækin kerfisstoft með hjóðdeyflötum úr glerull með hlífðarhúð. Í fyrirlestarsal og samkomusal eru loft úr gipsplötum. Í geymslum og tæknirými eru máluð steinloft.

LOFTFRÆSING
Vélræn loftfræsing er í sal, matsal kennara, fyrirlestarsal og lokuðum vinnurýmum. Vélræn útsög og geymslum og snyrtlingum. Í kennalustofum, kennarastofu og vinnuherbergjum kennara er stýrt náttúruleg loftfræsing (blendingloftfræsing).

UPPHITUN OG LAGNIR
Neysluvatnslagnir tengjast núverandi inntaki í hús B og liggja yfir niðurtæknun loftum að tækjum. Frárennisslagnir eru í grunnni og fallþúpur á nokkrum stöðum sem tengja saman lagnir frá tækjum. Frárennisslagnir eru í hús B. Grunnhitun skólans er með venjulegum miðstöðvaröfnum. Gólfhitni er í anddyri og tengingangli.

RAFMAGN
Rafmagnsinntak og aðalflata eru í hús B. Rafagnir eru í hengiloftum og í stökkum með veggjum.

BRUNAVARNIR OG ÖRYGGISKERFI
Húsið skiptist í a.m.k. fjórar brunasamstæður, stærst u.p.b. 800 m². Tengingangur milli B og C-húss myndar brunastöðu á milli húsananna.

Brunamótstaða aðalburðarvirka er a.m.k. R90. Hæðaskil eru a.m.k. REI90.

Allar nýjar klæðingar (utan- og innanhúss) verða í flokki 1 og gólfefni í flokki G.

Hurðir frá göngum og út og á milli ganga auk flöttaleiða frá sal í húsi skulu búnar neyðaropnarbúnaði (þanik) skv. ÍST EN 1125:1997. Salur á 2. hæð hefur tvær óháðar flöttaleiðir. Matsalur kennara á 2. hæð hefur tvær óháðar flöttaleiðir. Eldhús á 2. hæð hefur tvær óháðar flöttaleiðir. Fyrirlestarsalur hefur flöttaleið inn á sitt hvora hæðina en inn í sama brunahólf. Frá kennalustofugangi á 3. hæð eru tvær óháðar flöttaleiðir. Frá skrifstofum er önnur flöttaleiðin út á svalir. Frá anddyri á 2. hæð og setustofu á 3. hæð eru flöttaleiðir út um anddyri og einnig yfir í hús B á báðum hæðum. Frá edlisfræðistofu verða tvær óháðar flöttaleiðir.

Viðurkennt númerað brunaviðvarnarkerfi verður í húsinu skv. reglum Brunamálastofunnar og ÍSTEN54. Kerfið verður tengt viðurkenndri vaktstöð. Undirstöð ásamt yfirflitsmynd verður í anddyri.

Þannig skal gengið frá loftfræsingakerfum að þau nýri ekki brunahöfðun byggingarinnar og stuðli ekki að reykútbreiðslu við bruna. Brunalokur og reyklokur verða settar á milli meginbrunahófa og brunasamstæðna og brunalokur almennt milli brunahófa.

Reyklosun í anddyrisrími verður með vélrænni reykfræsingunni sem tengist brunaviðvarnarkerfi. Reykblásari afkastar a.m.k. 6 m³/s. Fyrirlestarsalur verður einnig útbúinn með vélrænni reykfræsingunni sem afkastar a.m.k. 1 m³/s sem verður ræst handvirk. Reyklosun í öðrum rýmum verður um glugga og hurðir.

Slöngukefli skulu vera skv. grein 164 í byggingarreglugerð. Slöngukeflin verða sett upp þannig að slöngurnar ná út í öll horn. Slöngvítæki skulu vera skv. ÍST EN3 og verða sett upp skv. leiðbeiningum Brunamálastofunnar 165:BR1. Slöngvítæki skulu staðsett við brunaslöngur en auk þess vera í öllum eldhúsum og öðrum brunahöfðum þar sem aukin hættu er á eldi. Slöngvítækin skulu sett upp í samvinnu við brunahöfðuna eða SHS.

Út- og neyðarlýsing skal sett upp í húsinu skv. byggingarreglugerð og ÍSTEN1838. Reikna skal með a.m.k. 1 lux á flöttaleiðum en 0,5 lux á opnum svæðum, í fólklyftum en einnig í salum, anddyrum og fatahengjum stærri en 8 m². Neyðarlýsing skal vera a.m.k. 5 lux við gólf hjá öryggisbúnaði utan skilgreindra flöttaleiða (dæmi: slöngvítæki, viðvarnarpunkta o.þ.h.). Neyðarlýsing skal sett upp í tæknirýmum. Lýsing verður utanhúss við neyðarstiga og útdyr flöttaleiða.

Þjónustusamningur verður gerður um eftirlit og viðhald á brunavarnakerfum hússins (brunaviðvarnarkerfi ásamt jafnbúnaði, handvirkur slöngvítæki, út- og neyðarlýsing). Sett skal upp eigið eftirlitakerfi brunavarna fyrir Flensborgarskólana.

Sjá nánar um brunavarnir í skýrslu VSI nr. 03-135-bh01.

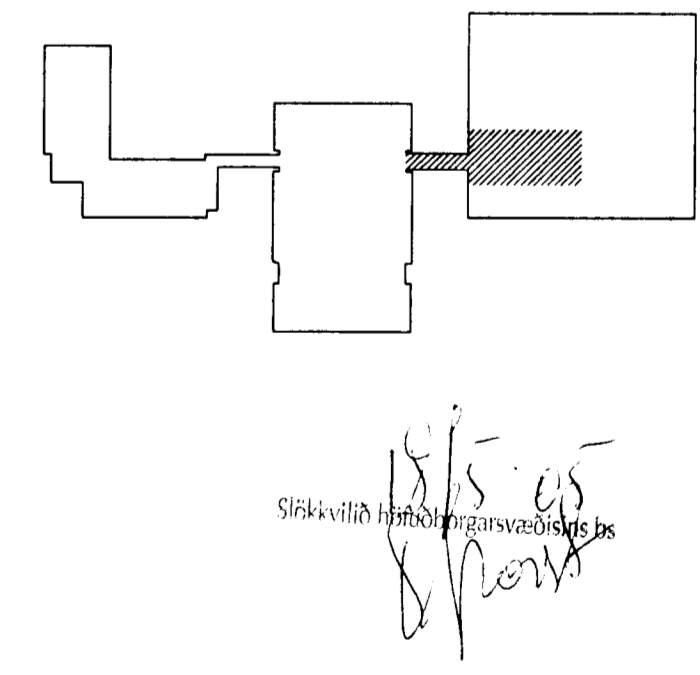
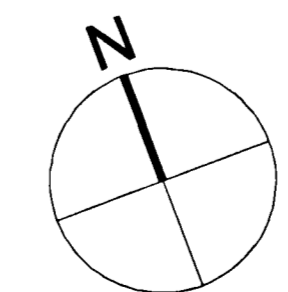
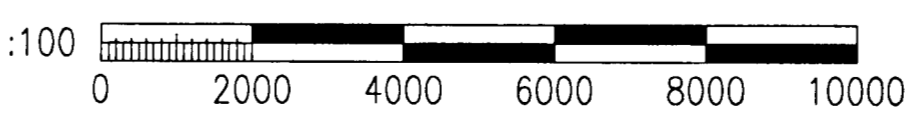
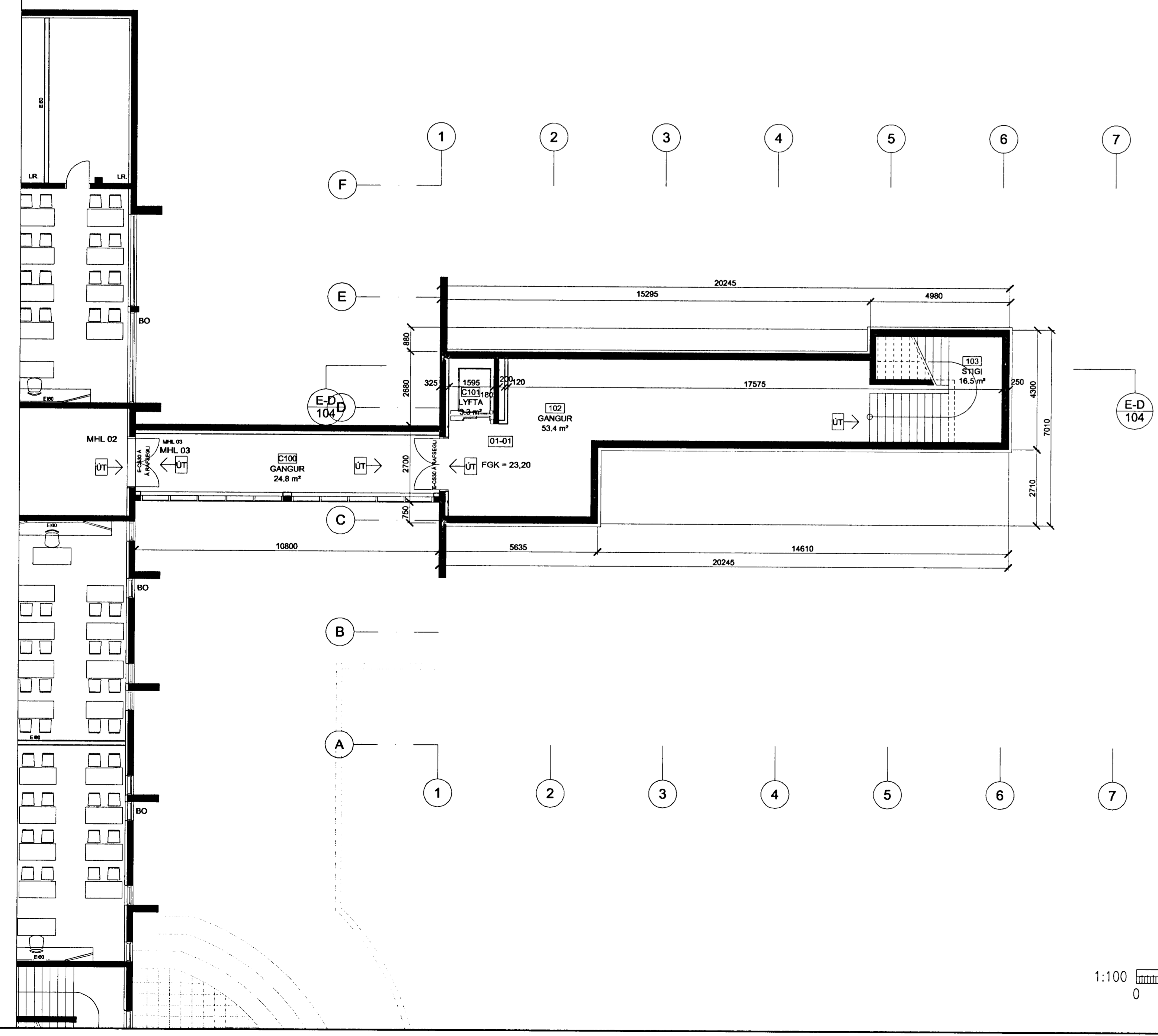
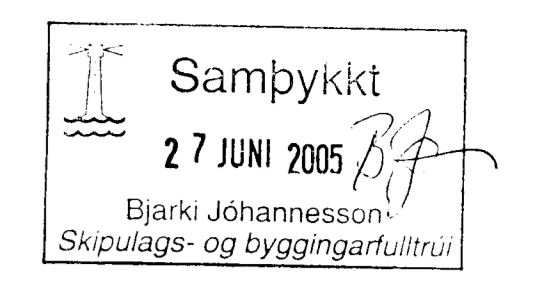

STADUR: BREKKUGATA 19 HAFNARFJÖRÐUR		
VERK: FLENSBORGARSKÓLI BYGGING C, MHL. 03		
TEIKNING: GRUNNMÝND 1. HÆÐ		
VERKNR: 171C	MÆLIKVARDI: 1:100 TEIKNAD: 11.5.2005 FSK	TEIKN.NR: C101
ARKITEKTASTOFAN ehf. Omar Þór Guðmundsson og Ómóður Hall		
Sóltún 1 IS-105 Reykjavík Sími 562 6833 Fax 562 6835 arkitektastofan@arkitektastofan.is www.arkitektastofan.is		