

SNEIÐING A-A
mkv. 1:100

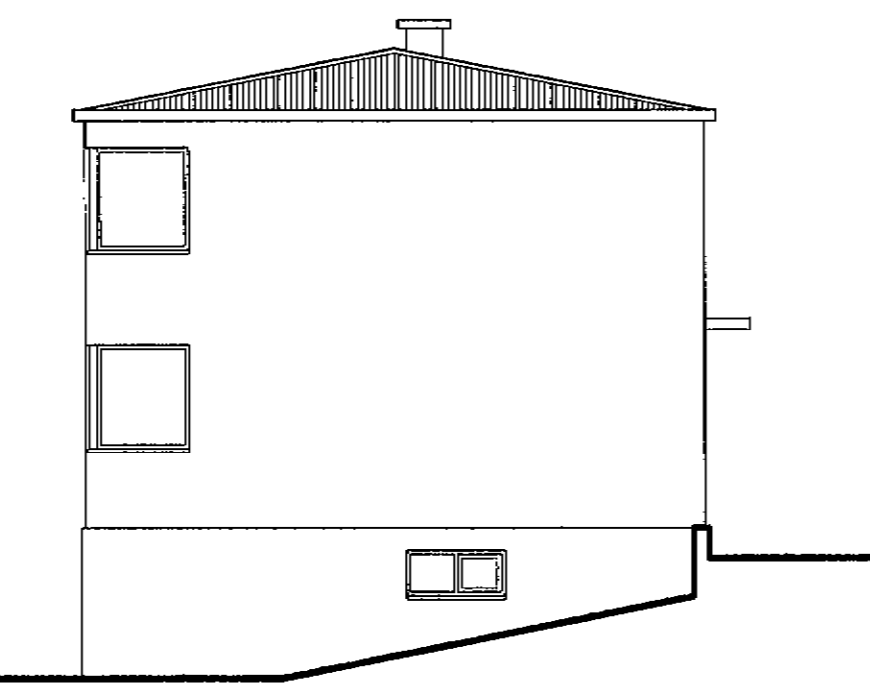

ÁSÝND SUÐUR
mkv. 1:100



AFSTÖÐUMYND
mkv. 1:500

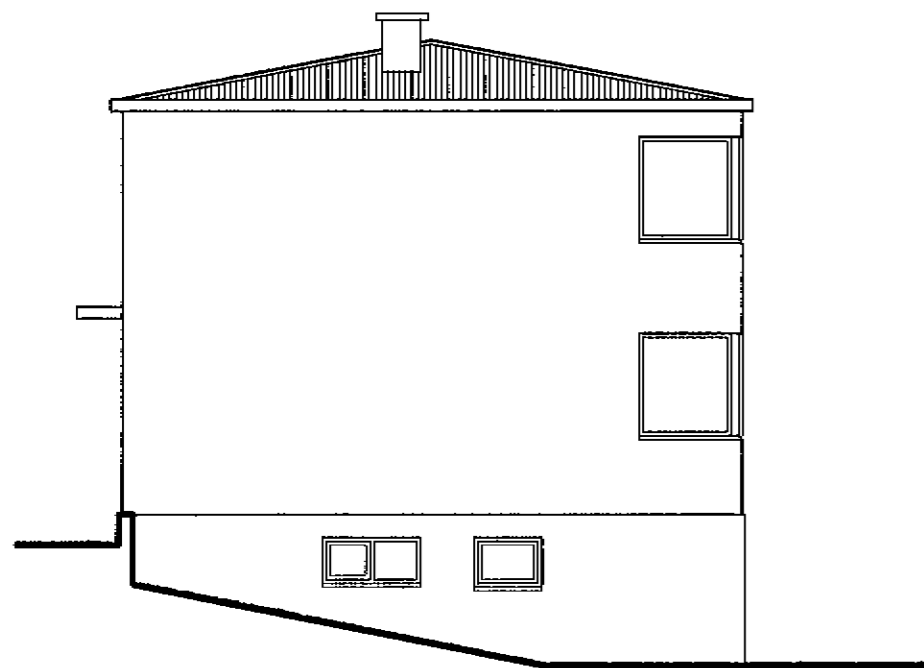

ÁSÝND NORÐUR
mkv. 1:100

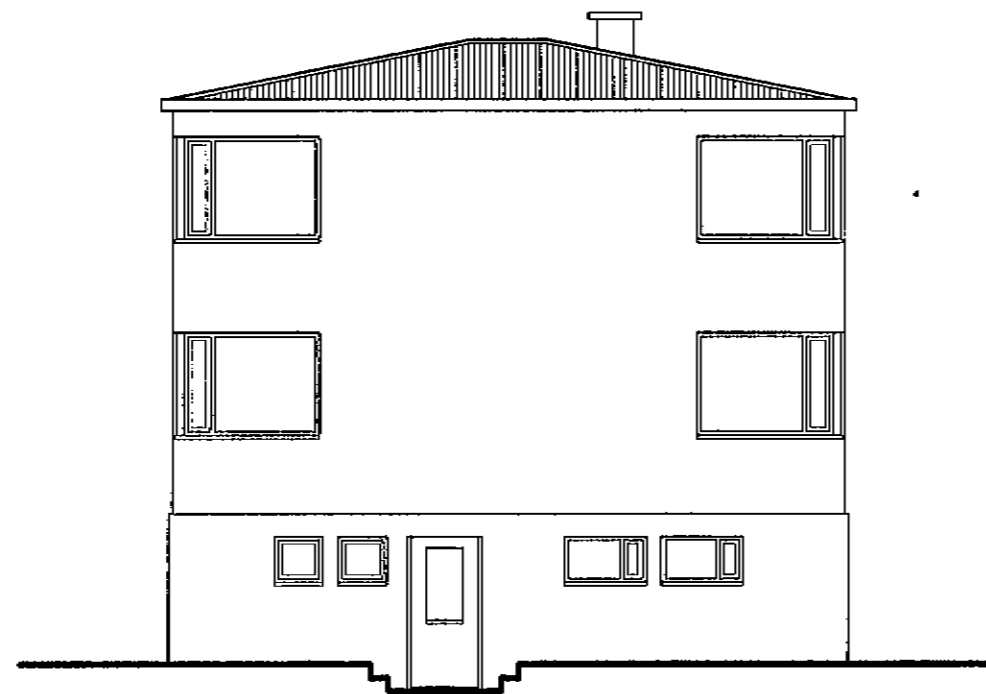

ÁSÝND VESTUR
mkv. 1:100

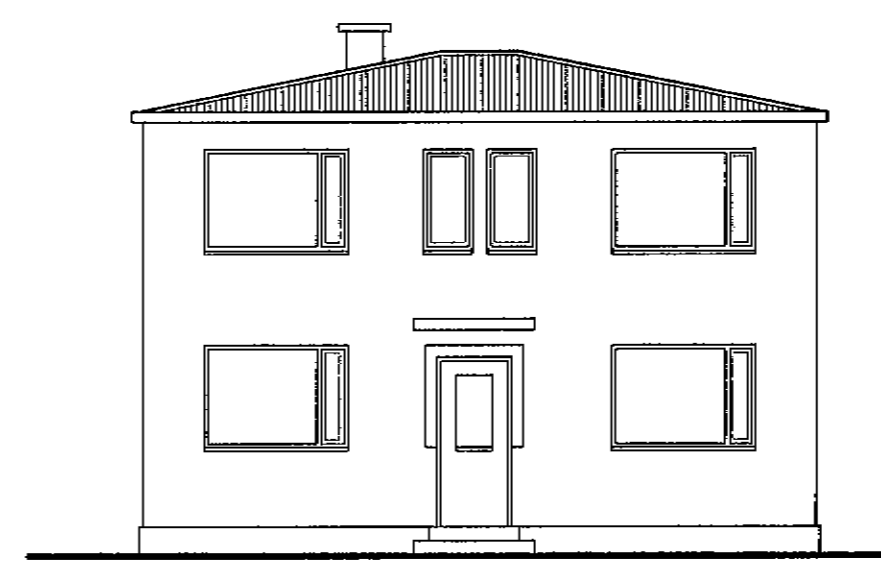

ÁSÝND AUSTUR
mkv. 1:100

BYGGINGARLÝSING

1-ÞAK. Þakvirki er gert úr timbursperrum sem hvíla á steinsteyptum útveggjum og steyptri þaklótu. Þakið er klætt með borðaklæðningu og bárujárni. Þakhalli er 11°.

2-ÚTVEGGIR. Útveggir eru steinsteyptir með steinsallaferð.

3-GLUGGAR. Gluggar eru heftbundnir timburgluggar með tvöföldu gleri.

4-SÖKKULL OG GÓLFPLÖTUR. Sökkull og gólfplötur eru úr jámbentri steinsteypu.

5-INNVEGGIR. Innveggir eru ýmist steinsteyptir eða úr timburgrínd klæddri spónaplötum.

SAMFARA EDLILEGU VIÐHALDI OG BREYTINGUM Á HÚSINU SKAL UPPFÆRA BRUNAKRÖFUR SKV. BYGGINGARREGLUGERÐ OG TEIKNINGUM SEM HÉR SEGIR:

Veggir milli íbúða skulu vera (R)EI90

Veggur milli sameignar og íbúðar skal vera (R)EI60

Hæðarskil milli íbúða skulu vera REI90

Hurð úr sameign að íbúða skal vera EI-CS30

Hurð milli stíghóss og geymsluganga EI-CS60

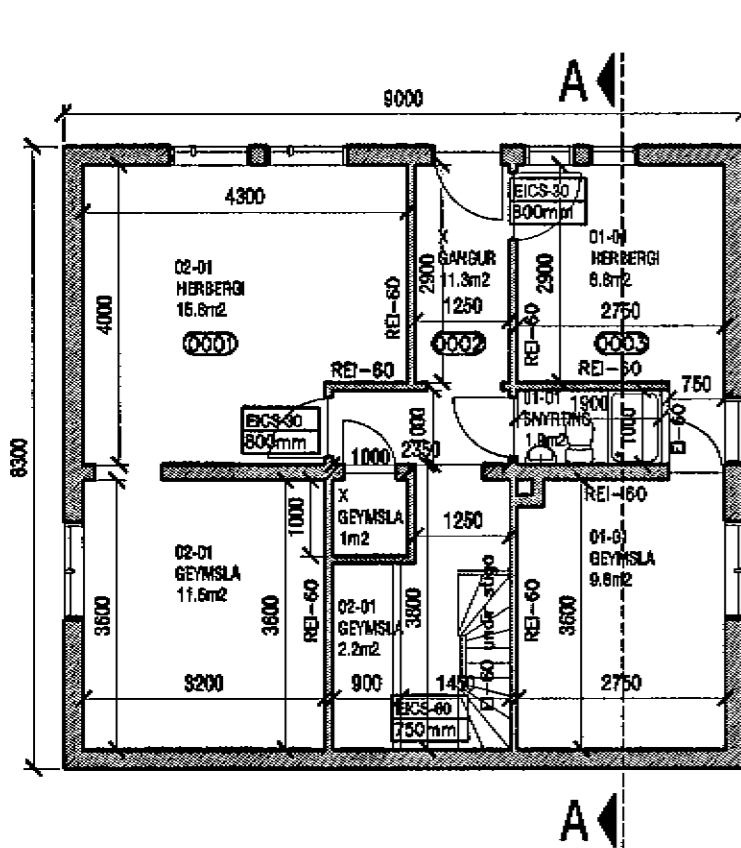

GRUNNMYND KJALLARA
mkv. 1:100

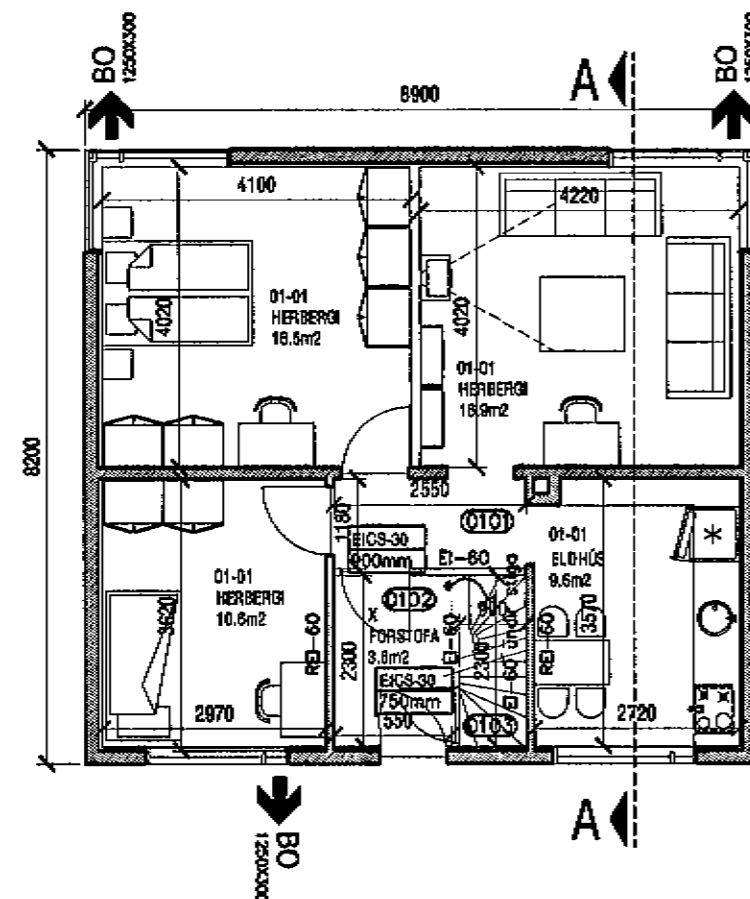

GRUNNMYND 1. HÆÐ
mkv. 1:100

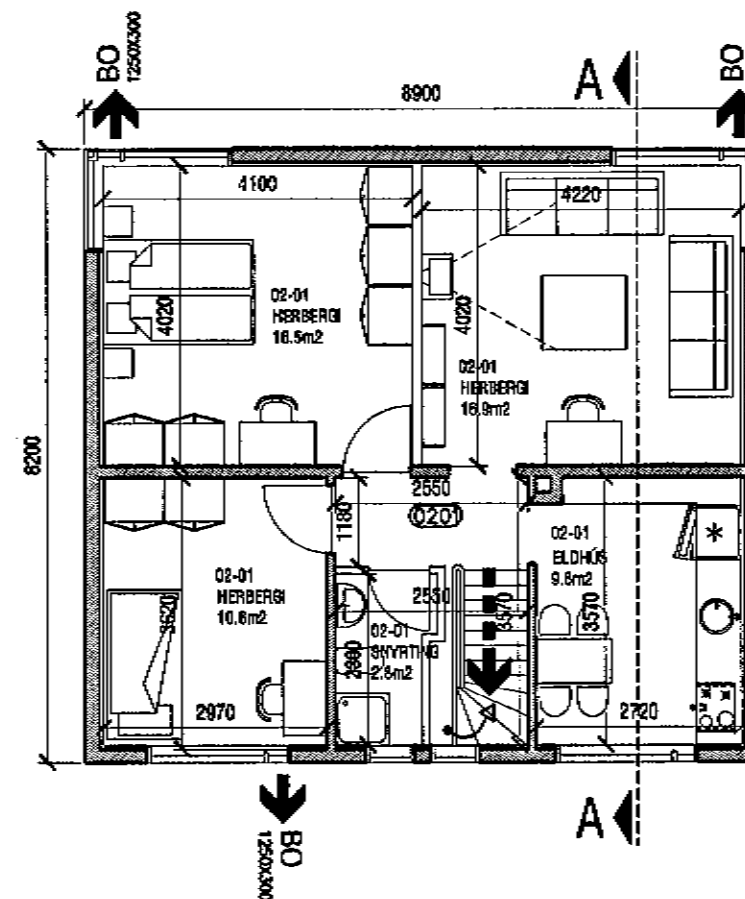

GRUNNMYND 2. HÆÐ
mkv. 1:100

Byggingarfulltrúi samþykkir erindið.
28 APR. 2004
Þeni skal á að samþykkt þessi verður ekki virk, lýri en eftir þinglýsingu eignaskiptayfirlýsingarinnar og skráningu heonar hjá Fastegnomati ríkisins.
Byggingarfulltrúinn í Hálnarfirði
Fh. Kristján Þórarinnsson

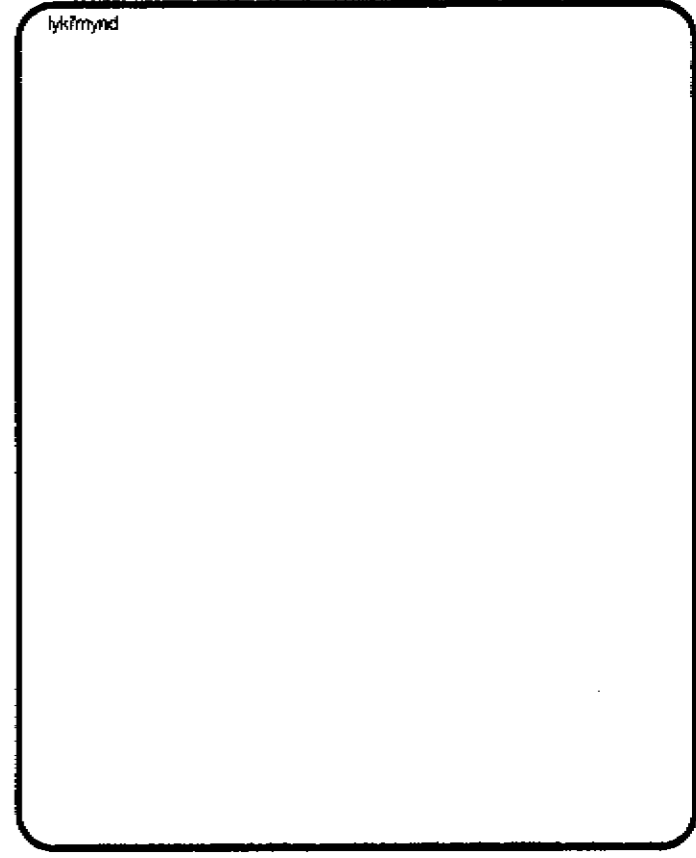

byrtingar
A - 16.apríl - lagfært skráningartafli - brunamerkingar

KÁR! EIRIKSSON arkitekt FAÍ
VERKSTÆÐI ARKITEKTA ehf. - kt. 570800-2210 - Gunnarsund 5 - 220 Hf.
Sími: 565 9779 - GSM: 899 0999 - Email: kark@aok.is - www.aok.is

verki kaup		
verk		
BREKKUGATA 20 HFJ.		
teikning	Grunnmyndir, snaiðing, ásýndir	teikning nr.
	afstöðumynd, byggingarlýsing	0314 201
REYNDARTEIKNING		
hanneð	teikneð	daga
	KE	desember 2003
mkv.	stærð	
1:100 / 500	0314-201.dwg	
bláa bærð	<p>A2 ath! Öll mál eru í m/fm metrum. Öll vataetribl skal bara undir hömsuð. Málitð ekki af teikningum, öll mál athugast á staðnum. Ósamræmi í teikningum skal tilkynna hönnuð strax.</p>	