

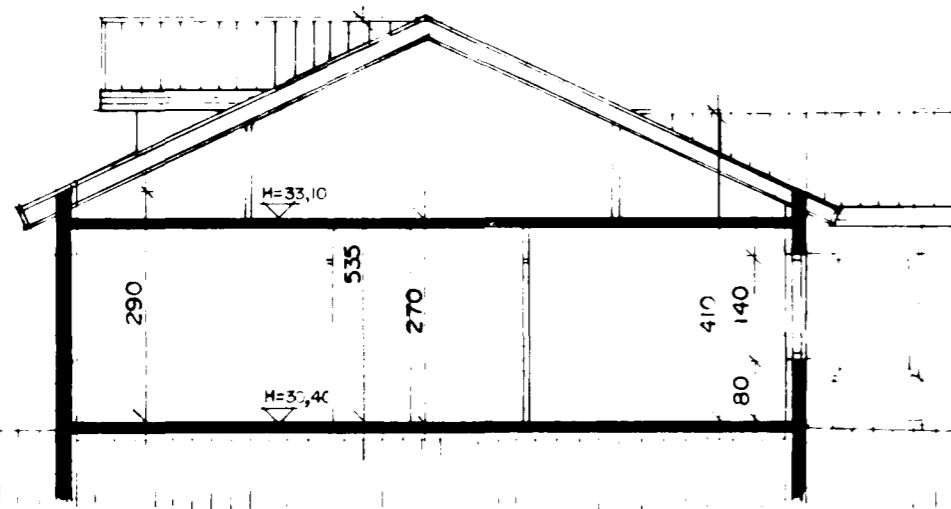

Samþykkt þann

12 APR. 1996

Byggingatulltrúinn í Hafnarfirði
Erlendur Hjálmarsson

SNEIDING A-A MKV. 1:100

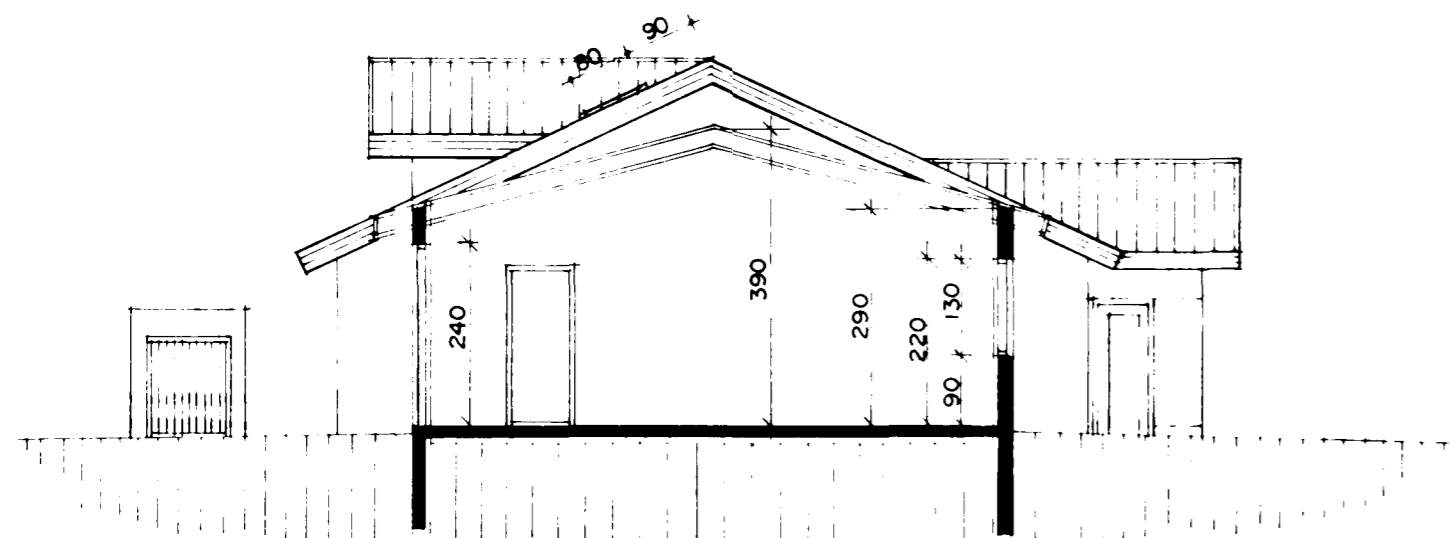

SNEIDING B-B MKV. 1:100

Byggingarlýsing / verklysing:

Húsið er staðsteypt á hefðbundinn hátt með stálklæddu þaki.
Undirstöður og botnplata eru staðsteyptar á þjappaðri hraunfyllingu og eða á klöpp.
Útveggir staðsteyptir 18 sm einangrun 100 mm. múrhuð 2 sm.
Þak, timbursperrur heilklaðdar með 25*150 mm borðvið, þakpappa og þakstáli.
Þakeinangrun 200 mm (steinull).
LR táknar loftræsting.
Útbyggingar eru léttar álklæddar.

Sérstakar skýringar vegna einangrunar:

Botnplata er einangruð með 75 mm einangrunarplasti, veggir sökkla eru einangraðir 50 sm niður fyrir plötu með 75 mm einangrunarplasti.
Útveggir eru einangraðir með 100 mm einangrunarplasti.
Þak er einangrað með 200 mm steinullareinangrun.
Í gluggum er tvöfallt einangrunargler (12 mm loftbil í föstum gluggum en 9 mm loftbil í opnanlegum gluggafögum og hurðum).
Að öðru leiti skal miða við að kólnunartölur einstakra byggingahluta séu í samræmi við Íst-66.

Brekkuhlíð 12.

Stærðir:

Flatarmál 1. hæðar, íbúðar er:	117,2 m ² br.
Flatarmál bílgeymslu er:	33,6 m ² br.
Flatarmál 1. hæðar samtals er:	150,8 m ² br.

Flatarmál íbúðar efri hæðar í:	48,6 m ² br.
Flatarmál íbúðar samtals er:	165,8 m ² br.

Heildarflatarmál húss er:	199,4 m ² br.
---------------------------	--------------------------

Heildarrúmmál hússins er:	601,9 m ³ br.
---------------------------	--------------------------

Flatarmál lóðar er:	717,5 m ²
---------------------	----------------------

Brekkuhlíð 14.

Stærðir:

Flatarmál 1. hæðar, íbúðar er:	117,2 m ² br.
Flatarmál bílgeymslu er:	33,6 m ² br.
Flatarmál 1. hæðar samtals er:	150,8 m ² br.

Flatarmál íbúðar efri hæðar í:	48,6 m ² br.
Flatarmál íbúðar samtals er:	165,8 m ² br.

Heildarflatarmál húss er:	199,4 m ² br.
---------------------------	--------------------------

Heildarrúmmál hússins er:	601,9 m ³ br.
---------------------------	--------------------------

Flatarmál lóðar er:	682,5 m ²
---------------------	----------------------

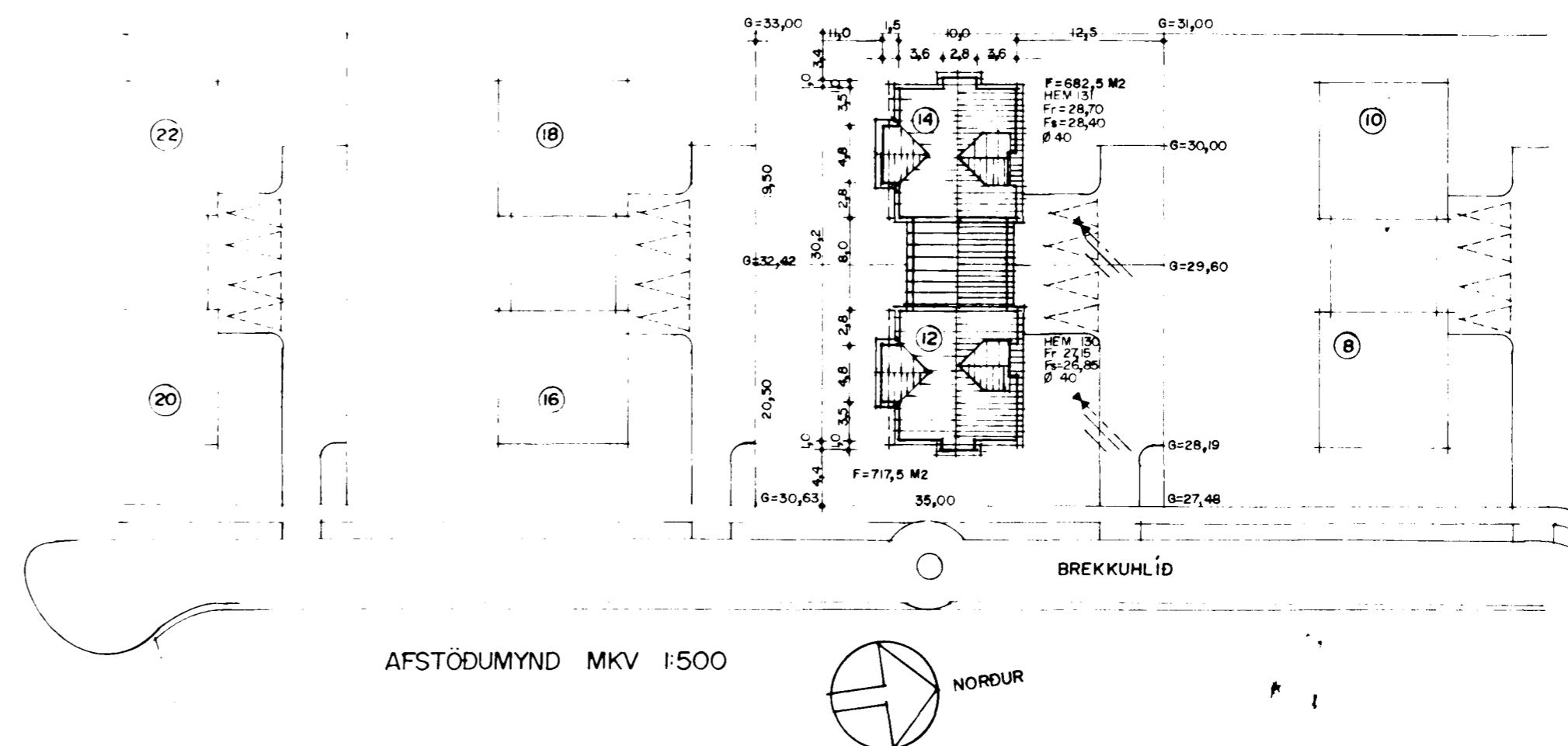

BREYTT Í JÚNÍ 1995
 BREYTT Í NÓV 1995
 BREYTT Í MARS 1996