

GRUNNMYND I. HÆÐ. M. 1:100.

Byggingarlýsing / verklýsing:

Húsið er staðsteypt á hefðbundinn hátt með stálklæddu þaki. Undirstöður og botnplata eru staðsteyptar á þjappaðri hraunfyllingu og eða á klöpp. Útveggir staðsteyptir 18 sm. einangrun 100 mm. múrhúð 2 sm. Þak, timburspennur heilklaðdar með 25\*150 mm borðvið, þakpappa og þakstáli. Þakeinangrun 180 mm (þakull). LR. táknað loftræstingu.



Samþykkt þann

09 SEPT. 1997

Byggingaulltrunn í Hafnarfirði  
Erlendur Hjalmarsson

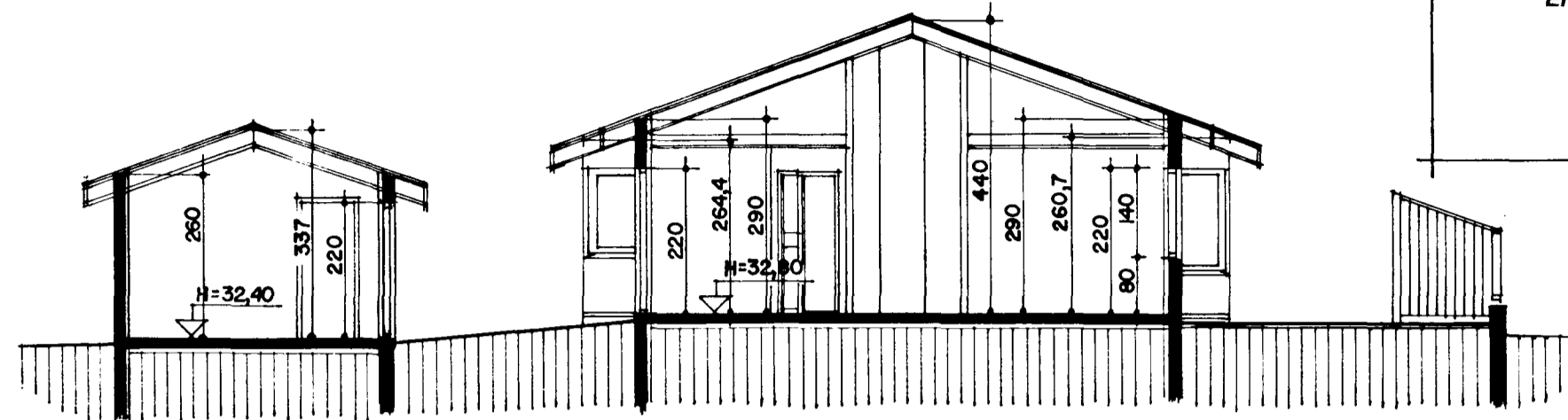

SNÍÐ A-A MKV. 1:100.

Skráningartafa fyrir:		Brekkuhlíð 9 Hafnarfirði	Matshúsið 01	Þjóðskránnr.	Land nr.	Unnið af dags.	VPS																
Uppskipting og lýsing		D0	D1	D2	D3	D4	D5	D5m	D6	D7	D8	D9	D10	D11	D12	D13	D14	D15	D16	D17			
Lokun	Rými	Notkun	Höfuð-flokkun	Eignarhald	Botnflotur	Milliflotur	Stigar	Op	Brúttóflotur	Brúttóflotur	Salarhæð	Brúttó-rúmmál	Nettóflotur	Nettóflotur	Hjúpflotur	Glugga- og dýraop	Birt flatarmál	Skiptarúmmál					
		hæð rúð	texti		m²	m²	m²	m²	m²	m²	Sh< 1,8 min-max	m³	m²	m²	m²	m²	m²	m²	m²				
Mannvirkjalina		174,7										174,7		610,1		148,7		592,8		50,4		174,7	
Botnplata																							
Athugasemdir skýringar												Eign		Birt flatarmál		skiptarúmmál		eigna%					
X= sameign allra												01-01		174,7		507,3		100,00%					
samtals														174,7		507,3		100,00%					

Skýringar vegna eldvarna:

- BO. táknað björgunarp, samkv. reglugerð um brunavarnir og brunamál.
- táknað rýmingarleið, samkv. reglugerð um brunavarnir og brunamál.
- ⊗ Reykskynjari, staðsetjst samkvæmt teikningu.

Sérstakar skýringar vegna einangrunar:

Botnplata er einangruð með 75 mm einangrunarplasti, veggir sökkla eru einangraðir 50 sm niður fyrir plötu með 75 mm einangrunarplasti. Útveggir eru einangraðir með 100 mm einangrunarplasti. Þak er einangrað með 180 mm þakull. Í gluggum er tvöfalt einangrunargler (12 mm loftbil í föstum gluggum en 9 mm loftbil í opnanlegum gluggafögum og hurðum). Að öðru leiti skal miða við að klöppunartölur einstakra byggingahluta séu í samræmi við lsi-66.

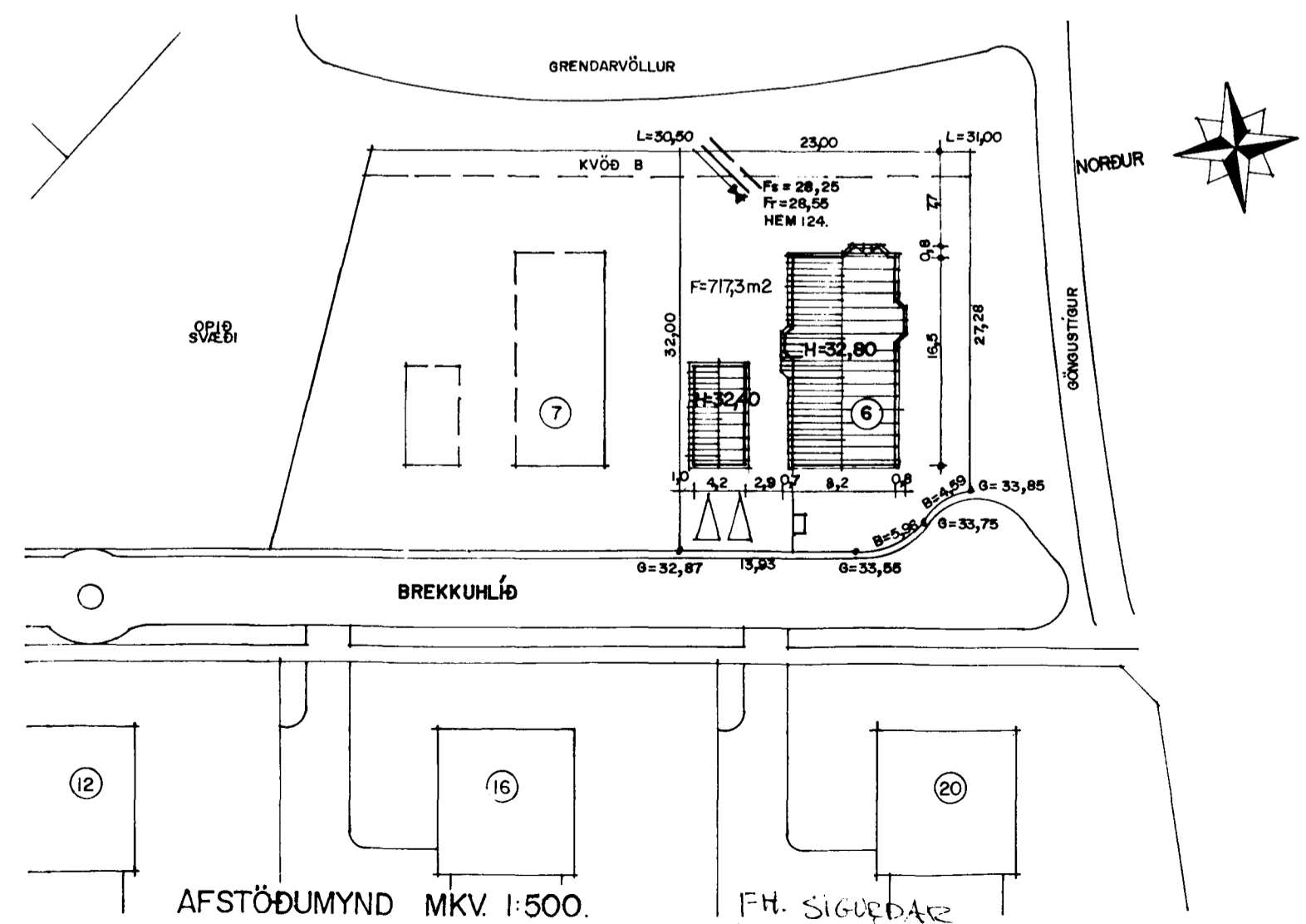

AFSTÖÐUMYND MKV. 1:500.

FH. SIGURÐAR  
VIKTOR ÞOR SIGURÐARSON  
KT. 200359-4759  
SEPT. 1997.  
sigurdur þorvartarson