

Skýringar vegna eldvarna:

- > B0. Táknar björgunarop, samkv. reglugerð um brunavarnir og brunamál.
- Táknar rýmingarleið, samkv. reglugerð um brunavarnir og brunamál.
- ⊗ Reykskynjari, staðsetjast samkv. teikningu.

Byggingarlýsing / verk lýsing:

Húsið er staðsteypt á hefðbundinn hátt með stálklæddu þaki. Undirstöður og botnplata eru staðsteyptar á þjappðri hraunfyllingu og eða á klöpp. Útveggir staðsteyptir 20 sm einangrun 100 mm mörkhúð 2 sm. Gólf efri hæðar er steipt vélslípað gólf sem boríð er uppi af / steiptum veggjum, burðarbitum og súlum. Þak er boríð uppi af útveggjum og stábitum. Á milli burðarbita koma timbursperrur, og á sperrur/bita er klætt með þakningum. Neðan á þakningar næst veggjum sem skilja af einstakar einingar hússins skal klæða með 13mm gífsplötum og einangra með 50 mm steinull, 1000 mm inná loft beggja vegna.

Veggir á milli eignarhluta eru E160, þ.e. blikkstodir 35x120 mm. c/c 600 mm. Þéttull og klæðning 13 mm. gífs.

LR. Táknar loftrásting

Sérstakar skýringar vegna einangrunar:
Botnplata er einangruð með 75 mm einangrunarplast, veggir sökkla eru einangraðir 50 sm niður fyrir plötu með 75 mm einangrunarplast.
Ofan á einangrun gólfplötu skal leggja polplast (rakaserra).
Útveggir eru einangraðir með 100 mm einangrunarplast.
Dakkúplur úr aubrennanlegu plasti, hl. reykkrástingar.

Í gluggum er tvöfalt K-einangrunargler (12 mm loftbil í föstum gluggum en 9mm loftbil í opnanlegum gluggafögum og hurðum. U-gildi (W/m²K) einstakra byggingahluta skulu vera í samræmi við upptalningu hér að neðan:
Þak: T_i≥18°C U-gildi: 0,2
Útveggir: T_i≥18°C U-gildi: 0,4
Léttur útveggur einangraður í grind: T_i≥18°C U-gildi: 0,3
Gluggar (karmar, gler vegið meðaltal, K-gler): T_i≥18°C U-gildi: 2,0
Hurðir: T_i≥18°C U-gildi: 3,0
Gólf: á fyllingu og að óupphituðu rými: T_i≥18°C U-gildi: 0,3
Gólf að útilofti: T_i≥18°C U-gildi: 0,2
Útveggir, vegið meðaltal (veggfletir, gluggar og hurðir): T_i≥18°C U-gildi: 0,85
Að öðru leiti skal miða við að kólnunartölur einstakra byggingahluta séu í samræmi við ÍST EN ISO 6946:1996.

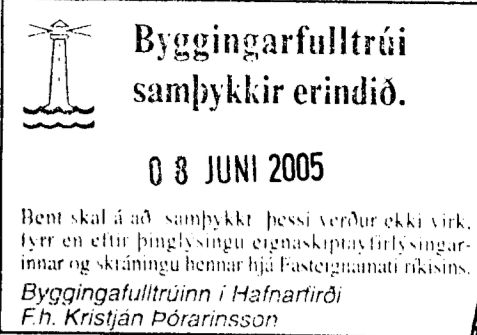

R. Táknar loftrásting. Herbergi og svæði sem liggja að útvegg eru loftrást um opnan. glugga, okud innrymi eru loftrást með vélrænni loftrástingu.

Skýringar vegna fertímála. Allar innihurðir nema þess sé sérstaklega getið á teikningum eru 900 x 2000 mm.

Skýringar vegna aðbúnaðar, hollustuhátta og öryggis starfsfólks.

Ekki er á þessu stigi máls gerð endanleg grein fyrir þessum atriðum, en áður en starfsemi hefst verður gerð grein fyrir þeim atriðum og leitað effirumsögn og samþykki VINNUEFTIRLITS RÍKISINS.

Vakin er athygli á því að óheimilt er að hefja starfsemi í húsinu áður en samþykki Heilbrigðisfulltrúa og Vinnueftirlits liggur fyrir.

Ávallt skal fylgja reglugerðum og skriflegum fyrirmælum heilbrigðiseftirlits um meðferð og förgun á efnaúrgangi, og skal rekstraradili hafa fengið samþykki heilbrigðisfyrirvalda um innra eftirlit og starfsfyrirkomulag. Ef starfsemi í einstökum rýmum krefst þess skulu fránæmslistagnir vera tengdar í þengnum fitugildru eða olúgildru, sem heilbrigðiseftirlit hefur samþykkt.

l=20,00

l=18,50

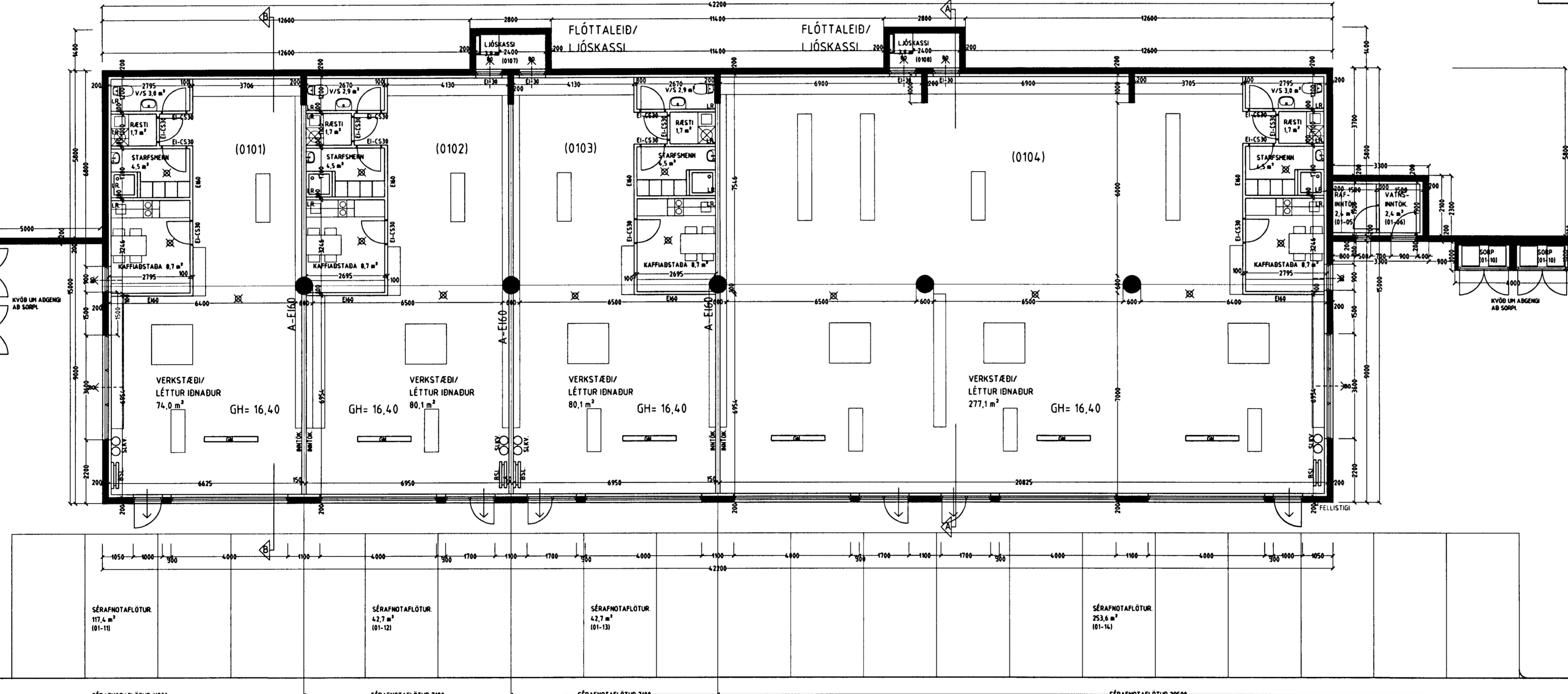

Skýringar:
Í húsinu er öryggis og brunavörðunarkerfi (reyk- og hitaskynjarar) tengt stjórnstöð vidurkends eftirlitsaðila. Kerfið skal hafa verið samþykkt af Brunamálastofnun ríkisins. Handstökkvitækjum skal koma fyrir í húsinu í samræði við eldvarnaeftirlit.

Skýringar á táknum teikninga.
(Burðargrind)
R60 Burðargrind úr límré, stáli, steypu eða strengjasteypu.
(Veggir)
RE160 Berandi veggur úr steypu og eða tré.
EI60 Ekki berandi veggur úr stálgrind/gífsplötum og eða trégrind/gífsplötum.
A-REIM120 Eldvarnarveggur.
(Hæðarski/milligólf).
RE160 Milligólf úr steypu, Milligólf úr stábitum, stálangböndum, steinull og gífsplötum að neðan.
Milligólf úr stábitum, trélangböndum, steinull og gífsplötum að neðan.
Milligólf úr límrébitum, trélangböndum, steinull og gífsplötum að neðan.
(Hurðir)
EI-CS60 Eldvarnarhurð.
EI-CS30 Eldvarnarhurð.
EI-C30 Eldvarnarhurð.
(Gluggar)
E30 Eldvarnargluggi.

Klæðningar Evro-A (í gildi klæðningar áður í flokki 1) Evro-B-F (í gildi klæðingar áður í flokki 2)

Merking einstakra tákna:
R Táknar burðarbit.
E Táknar helleika.
I Táknar einangrun.
W Táknar vörn fyrir hitageislum.
C Táknar sjálflokandi hurð.
S Táknar reykhindrandi byggingahluta.
Allir eldvarnamerktir byggingahluta skulu hafa hlotið samþykki Brunamálastofnunar ríkisins.

Grunnmynd 1. hæð. Mkv. 1:100.

FS=14,54

BREKKUTRÖÐ 1 HAFNARFIRÐI.
Sigurður Þorvarðarson byggingafræðingur bfi.
Teiknistofan Strandgötu 11 220 Hafnarfirði.
STH. Teiknistofan ehf. kt. 510298-2769. Kt. aðalhönnuðar: 141250-4189.
Sími: 5651510. Netfang: teiknistofan@simnet.is

Skýringar:	Aðaluppdráttur.
Teikning:	Grunnmynd 1. hæð.
Mælikvarði:	1:100.
Undirskrift:	<i>11/6 05 kg/j</i>
Blað nr.:	1 af 6.
Dagsetning:	3 júní 2003.
Breytt:	Fyrirkomulagi eignarhluta 02-01 og 02-05 breytt dags 31.05.2005.