

SKÝRINGAR:

- LÓDAMÖRK
- - - SÉR AFNOTAHLUTI
- - - BYGGINGARREITUR
- F FLATARMÁL LÓÐAR
- 10000010 ÞJÓÐSKRÁRNÚMÉR
- 180351 LANDNÚMÉR

HEIMILT ER AD STAÐSETJA BÍLASTÆÐI OG SORP FYRIR BRÚSASTADI I OG II UTAN LÓÐAR, EN EINS NÁLEGT LÓÐAMÖRKUM OG MÖGULEGT ER.

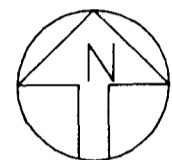
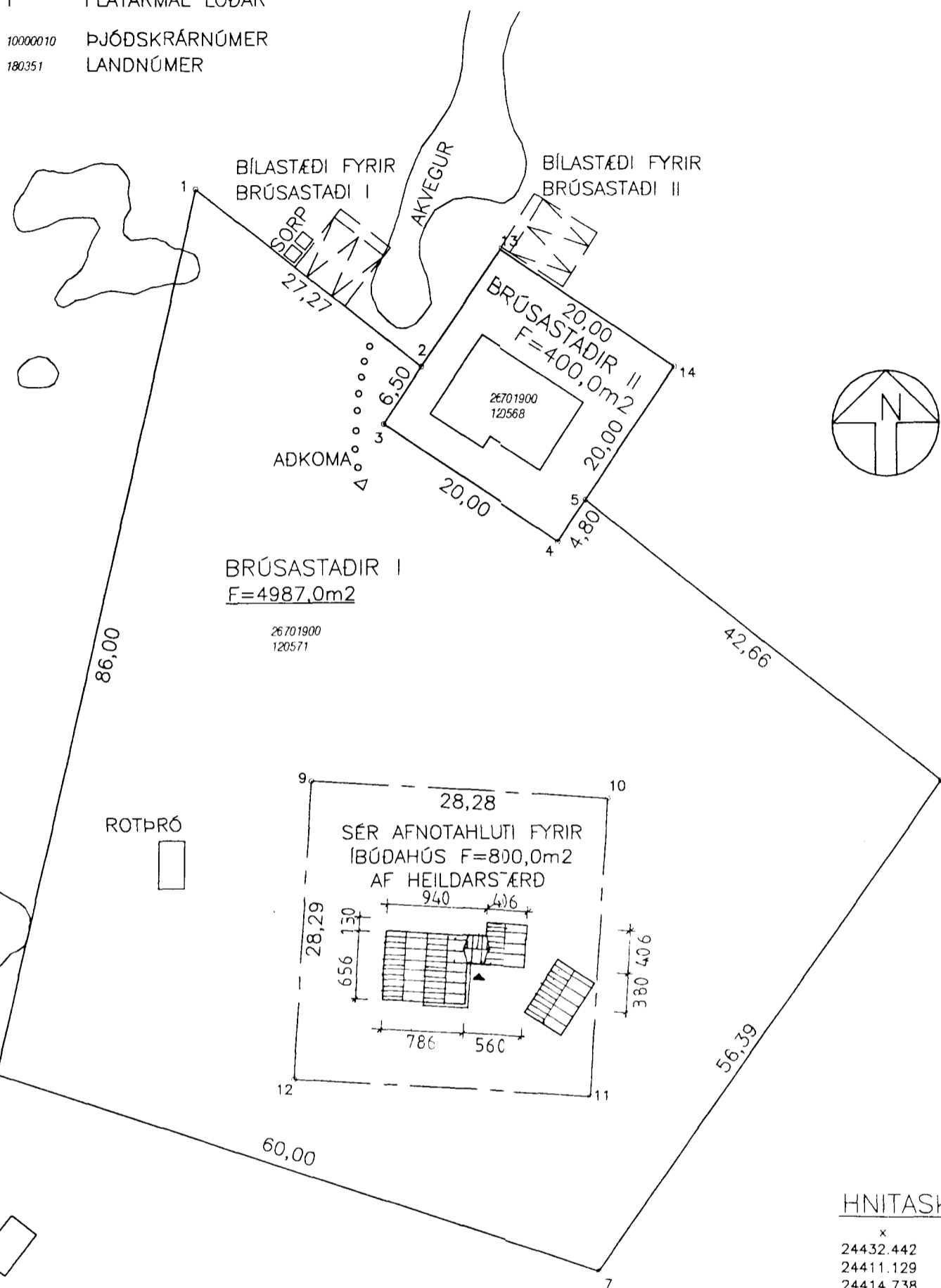

HNITASKRÁ:

x	y	
24432.442	10345.747	1
24411.129	10328.742	2
24414.738	10323.336	3
24398.104	10312.232	4
24395.439	10316.224	5
24362.090	10289.617	6
24394.157	10243.232	7
24451.206	10261.819	8
24421.599	10289.607	9
24393.369	10287.930	10
24395.038	10259.690	11
24423.268	10261.367	12
24403.634	10339.969	13
24386.999	10328.866	14

Afstöðumynd 1:500

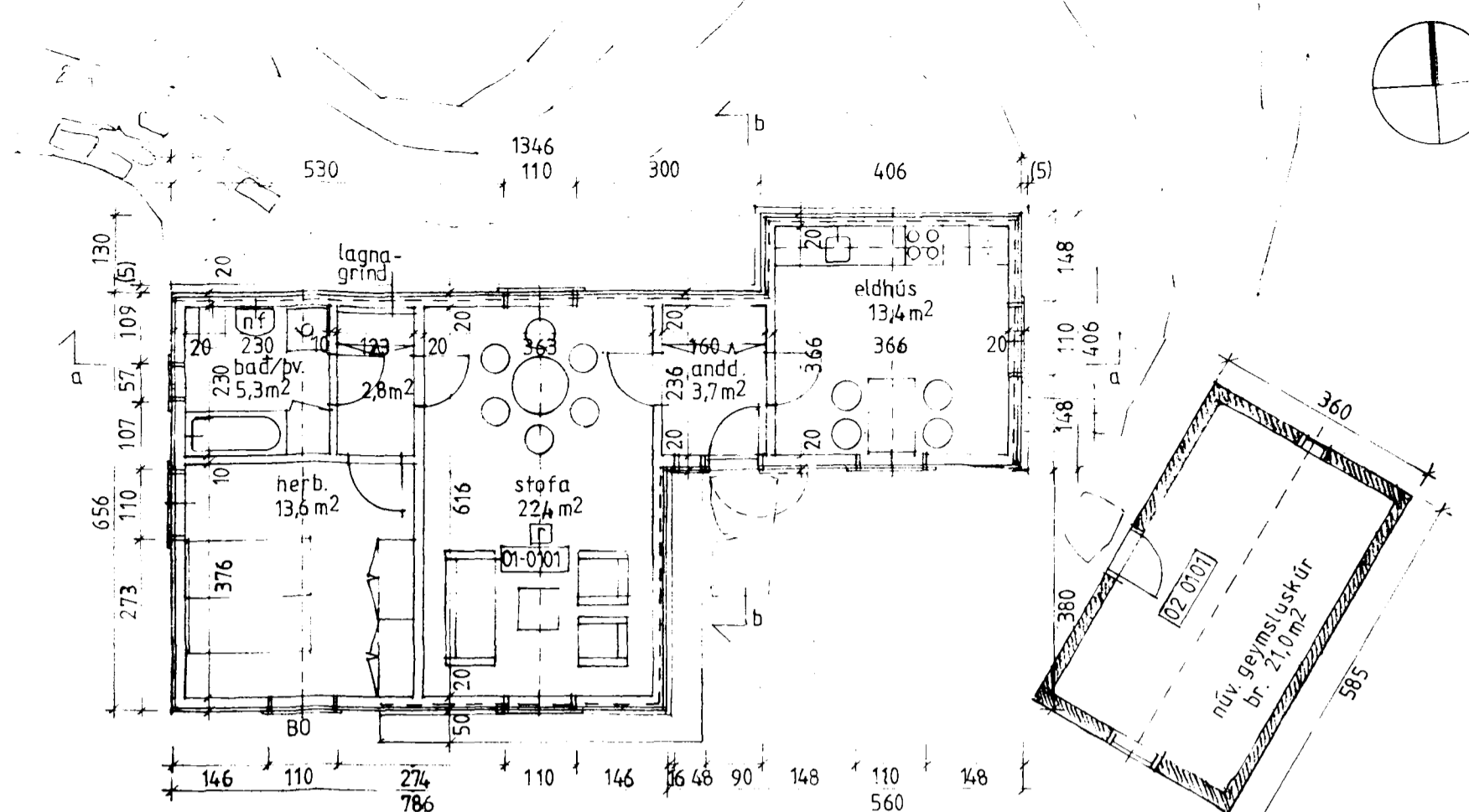

Grunnmynd 1:100

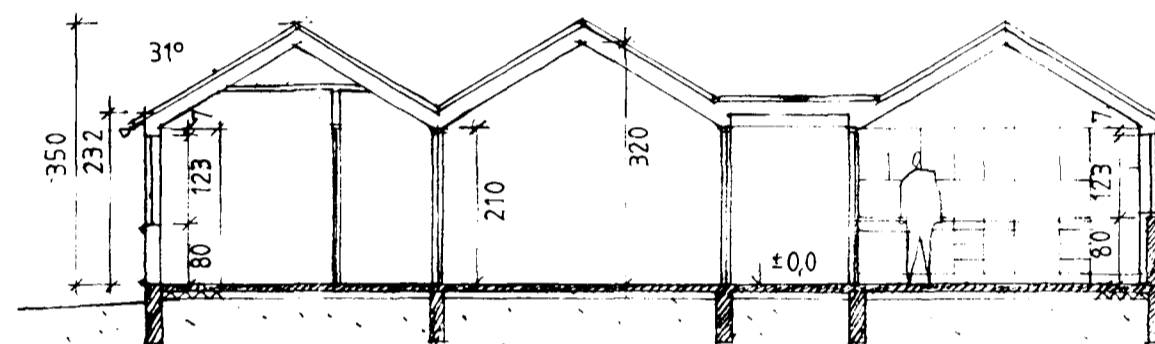

Sneiðing a-a 1:100

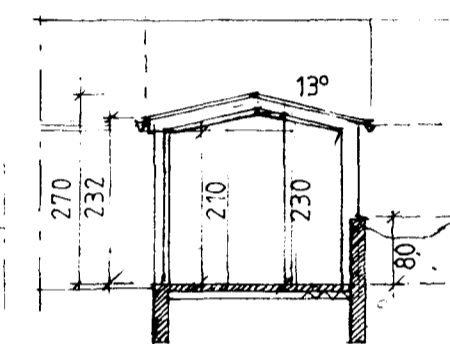

Sneiðing b-b 1:100

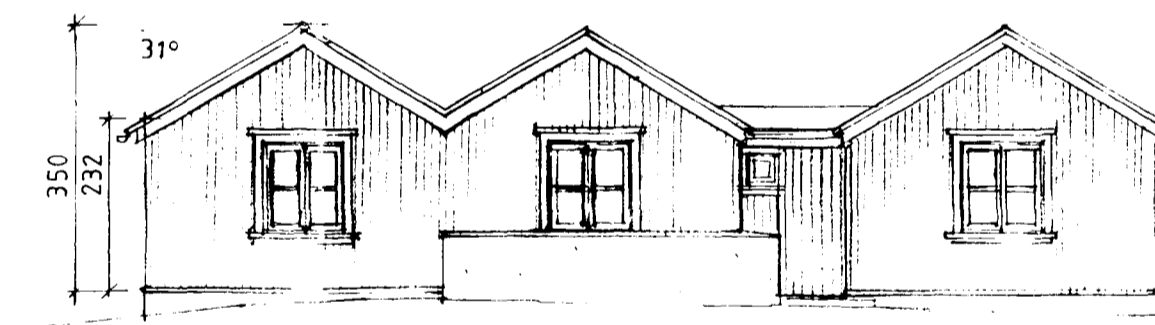

Útlit suður 1:100

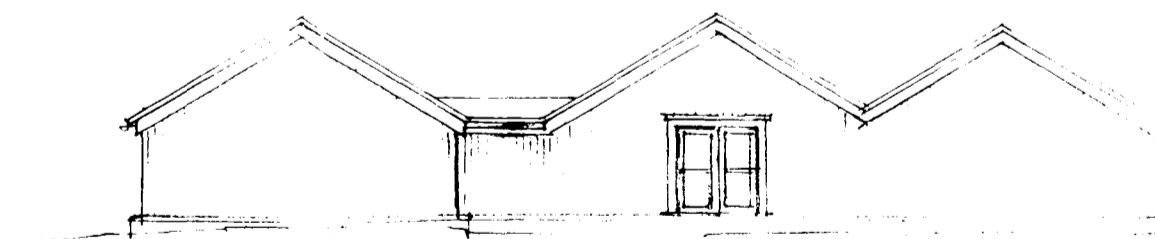

Útlit norður 1:100

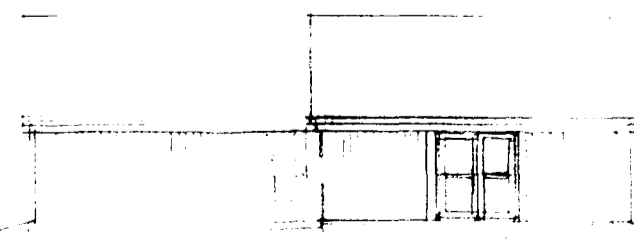

Útlit austur 1:100

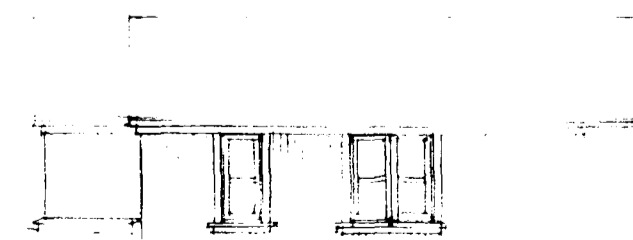

Útlit vestur 1:100

Sambykkt á fundi skipulags- og byggingarráðs
30 JULI 2002
 Byggingatulltrúinn í Hafnarfirði
 Erlendur Hjálmarsson

Brúsastaðir I Elsti hluti bæjarins er byggður um 1915 og hefur honum verið breytt og hann stækkaður í áföngum, síðast um 1950.

Fyrirhugaðar framkvæmdir (sem sótt er um leyfi fyrir nú): Vegna lélegs ástands gömlu bæjarhúsanna er áætlað að rífa þau og reisa nýtt íbúðarhús á sama stað og með svipuðu fyrirkomulagi.

Byggingarlýsing Húsið er bárujamsklætt timburhús á steypri plötu. Útveggir að norðan og austan eru steyptir upp í 80 cm hæð yfir gólf og einangraðir að innan með 100 mm þéttull. Grind í útveggjum er 45x120mm c/c 600 mm, einangruð með 120mm þéttull og klædd bárujarni. Þakvirki er 45x225 mm sperrur c/c 600mm einangruð með 200mm þéttull og loftun er 22 mm. Þakið er klætt einlengdu bárujarni á tjörupappa. Gluggar og hurðir eru úr timbri með tvöföldu K-gleri.

Að innan eru veggir og loft klæddir panil eða plötuklæðningum, á gólf er timburgólf eða dúkur og flisar á baði. Björgunarop er á glugga á suðurgafli (miðpóstur laus).

Lagnir Áætlað er að leggja hitaveitu í bæinn (hitaveita er nú á Brúsastöðum II). Inntak hitaveitu og neysluvatns verður í baðherbergi. Rotþró verður staðsett í hvilft vestan við húsið.

Aðkoma er um heimreið að Brúsastöðum 2 og eru þar bílastæði og sorptunnur. Ekki er gert ráð fyrir veg að húsinu.

Geymsla er í núverandi skúrbyggingu.

Br. flatarmál / rúmmál 72,3 m² / 208,9 m³
 Geymsluskúr: br. fl. / rúmmál 21 m² / 57 m³
 (Gamli bærin fyrir breytingu: br. flatarmál / rúmmál 58,9 m² / 150 m³)

Eigandi: Sigurður Þórðarson, kt. 040428-3649, Vallholti 21, Selfossi, s. 482 2714.

BRÚSASTAÐIR I
 Í SKERSEYRARHRAUNI Í HAFNARFIRÐI

Aðaltekningar 1. júní 2001, leiðr. 29.07.2002
 Lýsing, afstöðumynd 1:500
 Grunnmyndir, snið og útlit 1:100

Handwritten signature and number 180750-2159

Arkitektar Ólóf & Jon ehf.
 Ólóf Flygenring arkitekt fai
 Jon Nordsteien arkitekt mnl
 Mjóahlíð 4, 105 Reykjavík. 552 7873