

SKÝRINGAR

UNDIRSTÖÐUR

UNDIRSTÖÐUR HVÍLI Á FYLINGU. HREINSA SKAL VANDLEGA MOLD OG ANNAN LÍFRÆNAN JARÐVEG UNÐAN UNDIRSTÖÐUM. UNDIRSTÖÐUR SKULU NÁ NIÐUR Á FROSTFRÍTT DÝPI EÐA AMK 1,2m NIÐUR FYRIR UNÐANLEGI JARÐVEGSYFIRBORDI VÍÐ ÚTVEGGI, NEMA TRYGGT SÉ AÐ GRUNNUR SÉ Á FROSTÞOLNU FYLLINGAR- EINI. EF UM KLÖPP ER AÐ RÆÐA SKULU UNDIRSTÖÐUR ALDREI GANGA SKEMUR EN 30cm NIÐUR FYRIR EFRI BRÚN BOTNPLÖTU.

UNDIRSTÖÐUR ERU REIKNADAR SKV. GILDANDI BYGGINGARREGLUGERÐ OG ER MESTA LEYFLEGA ÁLAG Á GRUNN 0,133 MN/m² (SAMSVARAR 1,33 KG/cm²). STANDI UNDIRSTÖÐUR Á HRAUNFYLINGU SKAL VÉLÞJAPPA FYLLINGUNA Í MEST 60cm LÖGUM OG VÍÐ ÞJÖPPUPROFUM SKAL $e_2 > 120 \text{ MN/m}^2$.

JÄRNÞENDING Í UNDIRSTÖÐUR SKAL VERA 2 K 10 Í EFRI OG NEÐRI BRÚN UNDIRSTADA. TENGIJÄRN Í UNDIRSTÖÐUR SEU SKV SNÍÐUM. BOTNPLATA HVÍLI Á VÉLÞJAPPADRI HRAUN- EÐA MALARFYLLINGU. PLATAN SÉ 12cm ÞYKK OG ÖJÄRNÞENT. NEMA EF HUN ER VÉLSLÍPUD ÞÁ SKAL HUN VERA 15cm ÞYKK OG MEÐ ÞENDINETI K 131 Í EFRI BRÚN.

ÞIFYGING JÄRNA OG SKEYTING SÉ SKV. IST 10. UPP MEÐ HURÐA OG GLUGGAGÖTUM KOMI 2 K 12 SÆM STINGID ER NIÐUR Í SÖKKULINN OG SKULU ÞAU NÁ AMK 50cm UPP Í VEGG YFIR PLÖTU L=110cm. ÞESSI JÄRN KOMA Á MÖTI JÄRNUM UPP MEÐ DYRUM OG VEGGENDUM.

ÞAR SEM RÖR FARA UNDIR SÖKKULVEGG SKAL GRAFÐ NIÐUR FYRIR BOTNKÓTA LAGNA OG VEGGURINN STYRKTUR EINS OG SÝNT ER HÉR AÐ NEÐAN:

ÖLL SAMSKEYTI Á JÄRNUM Í NEÐRI BRÚN SÖKKULS SKULU TENGD TRYGGILEGA SAMAN MEÐ SKRÚFUDUM U-LYKKJUM ÞANNIG AÐ ÞAU MYNÐI EINA HEILD ALLAN HRINGINN OG SÍÐAN SKAL TEINN TENGDUR VÍÐ BÆÐI JÄRNIN OG LÄTINN STANDA UPP ÚR SÖKKULNUM VÍÐ RAFMAGNSTÖFLU.

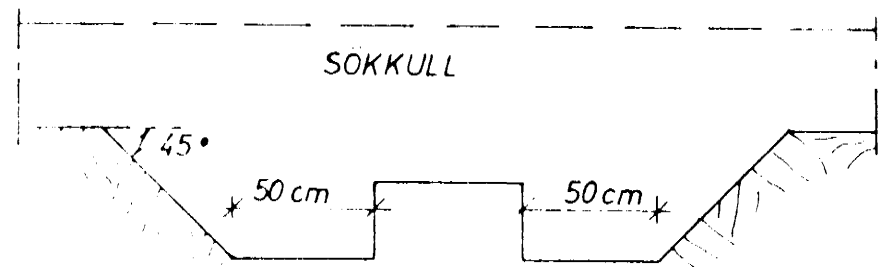

STEYPA

STEYPA Í SÖKKULVEGGJUM SEM VERÐA FYRIR VEDRUN OG ÖLLUM ÚTVEGGJUM SKAL VERA C-250 ÖLL ÖNNUR STEYPA SKAL VERA S 200 SKV ÍSLENSKUM STAÐLI IST 10, UM BROTHÖLSFLOKKUN STEINSTEYPU. ÖLL STEYPUVINNA SKAL VERA Í SAMRÆMI VÍÐ IST 10 UM NIÐURLÖGN STEYPU VÍÐ ALLA FRAMKVÆMD VERKSINS SKAL FRAMKVÆMDAFLOKKUR B GILDA. STEYPUHULA Á JÄRNUM SKAL VERA (NEMA ANNAD SÉ TEKIÐ FRAM Á SNIDUM):

- Í SÖKKULUM: 50mm
- Í VEGGJUM, PLÖTUM OG BITUM, NNI: 15mm OG ÚTI: 20mm.
- STEYPUHULAN SKAL ÞÓ Í ÖLLUM TILFELNUM VERA AMK JÖFN ÞVERMÄLI ÞENDISTANGA. NOTA SKAL LOFT-ÞENDI Í ALLA STEYPU ÞANNIG, AÐ LOFTINNIHALD STEYPUVNAR VERÐI 5-7%. SIGMÄL ALLRAR STEYPU SÉ 50-100mm. ÞAR SEM ÖLL ÚTVEGGJA-STEYPA ER „SJÖN-STEYPA“ ER MÄLT MEÐ ÍBLÖNDUN SÉRVIRKRA ÞÄLNIEFNA SKÖMMU AÐUR EN STEYPAN ER LÖGD.

JÄRNÞENDING

ÄKVÆÐI ÍSLENSKS STAÐALS IST 10 GILDA UM ÞENDISTÄL OG VINNU VÍÐ ÞAD. NOTA SKAL EFTIRFARANDI STÄLÞEGUNDIR: KAMBSTÄL KS 40, TÄKNAD MEÐ K Á TEIKNINGUM OG SLETT- STÄL ST 37, TÄKNAD MEÐ R Á TEIKNINGUM. Í PLÖTUM SKULU SKEYTINGAR Í SAMA ÞVERSNÍÐI MEST VERA FJÖRÐA HVER STÖNG.

KOMI EKKI ANNAD FRAM Á TEIKNINGUM SKAL Í ALLA ÚTVEGGI KOMA ÞENDINET K 131 FRÄ „TIMBUR OG STÄL“ EÐA „SAMSVARANDI NET ÚR KAMBSTÄLI, K 8 c 25“ Í BÄÐAR ÄTTIR. STAÐSETNING ÞENDINETS Í ÚTVEGG ER SÝND HÉR TIL HLIÐAR.

BENDINET

MÜROP

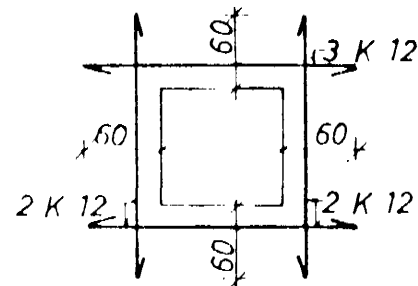

UPP MEÐ OG UNDIR KOMI 2 K 12 ER NÄI AMK 60cm ÚT FYRIR ÖP HVÖRU MEGIN. YFIR KOMI 3 K 12 ER NÄI AMK 60cm ÚT FYRIR ÖP SBR. SKÝRINGARMYND.

Í HORN MERKT (H1), (H2) SKAL SETJA RIFUVÖRN EINS OG HÉR ER SÝND TALAN Á EFTIR H-INU (Í HRINGNUM) SEGIR TIL UM HVE MÖRG JÄRN SKAL SETJA SITT HVÖRU MEGIN MIÐJÜJÄRNS-INS.

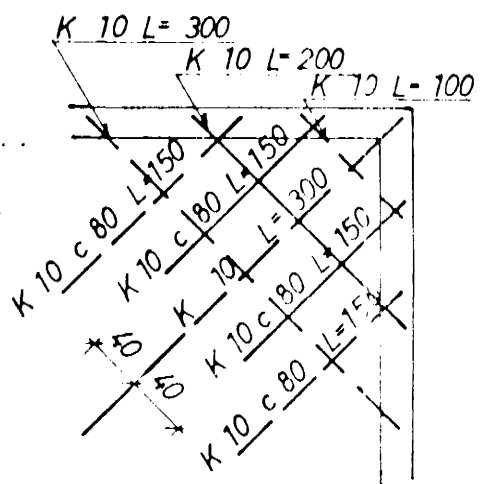

TÄKNAR STÄL Í NEÐRA BÖRÐI PLÖTU. TÄKNAR STÄL Í EFRA BÖRÐI PLÖTU.

ER MÄL MIÐJU Á MIÐJU STANGA.

TÄKNAR AÐ JÄRNÞENDING PLÖTU LEGGIST FYRST Í SÖMU ÄTT OG ÞILAN.

TÄKNAR VINKILÞEYGT STÄL, ER ÞEYGT ÚR PLÖTU NIÐUR Í VEGG.

TÄKNAR AÐ 10mm KAMBSTÄL LEGGIST MEÐ 20cm MILLIBILI YFIR ÞAD BIL SEM ÞILAN SÝNIR.

TÄKNAR PLÖTUÞYKKT Í cm.

ÞVERMÄL JÄRNA ERU mm. ÖNNUR MÄL ERU cm.

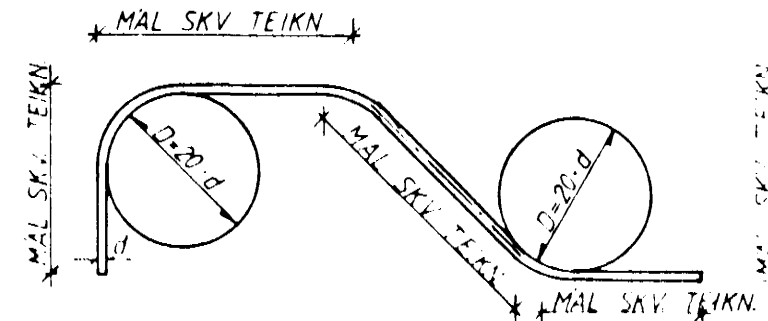

KAMBSTÄL KS 40

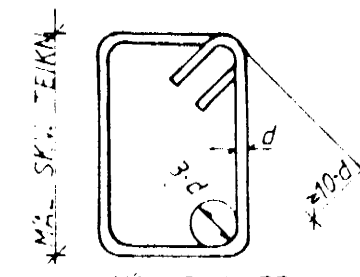

GJÄRDIR STÄL ST 37

JÄRNÄBVERMÄL; d	mm	8	10	12	16	20	25	32
MINNSTÄ SKEYTILENGD	mm	350	400	500	650	800	1000	1280
ÞVERMÄL ÞEYGTJUSKÍFU, D	mm	160	200	240	320	400	500	640
FJÄRLÆGD MILLI SKEYTIÞVERSNIDA SÉ MINNST 40 d								

STÄL KS 40

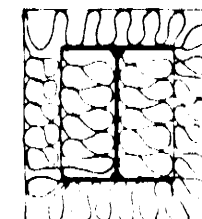

EINANGRUN STÄLBITA

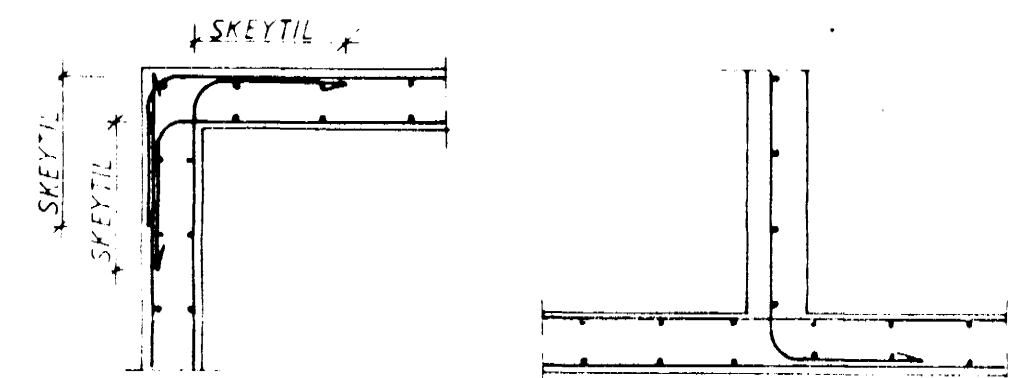

FRÄGANGUR JÄRNA NEMA ANNAD KOMI FRAM Á TEIKNINGUM

STÄL OG STÄLVIRKI

STÄL SKAL FULLNÄGJA KRÖFUM IST 16. STÄL SEM NOTA Á Í BURDÄRVIRKI SKAL VERJA GEGN RYÐI MEÐ GALVANHÜD, BLYMENJU EÐA ANNAN VÍÐURKENNDAN HÄTT. MÄLMFESTINGAR, SEM GEGNA MIKILVÆGU BURDÄRLUTVERKI SKULU VÄRÐAR Á SAMA HÄTT. ALLUR SAUMUR SKAL VERA GALVANHÜÐADUR. STÄLBITA SKAL BRUNVERJA MEÐ ÞVI AÐ EINANGRA ÞÄ MEÐ STEINULL SBR. SKÝRINGARMYND, NEMA ANNAD KOMI FRAM Á TEIKNINGUM.

ÞAK OG ANNAD TRÉVIRKI

ALLT TIMBUR SEM NOTA Á Í BURDÄRVIRKI SKAL AMK STANDAST ÞÄR KRÖFUR SEM GERÐAR ERU Í V. FLOKKI SKV. IST 15 UM STYRKLEIKAFLOKKUN TIMBURS. ÖVARIÐ TIMBUR SKAL VERJA MEÐ VÍÐURKENNDU FUAVARNAREFNI. ÞAKIÐ SKAL KLÆÐA MEÐ 25mm x 150mm ÞÖRDUM OG SKAL NEGLA HVERT BÖRÐ Í HVERJA SPERRU MEÐ 3 STK. 31/75 (3") NOGLUM.

AÐ ÖLLU JÖFNU SKAL NEGLA ÞAKKLÆÐNINGU (BÆÐI BÄRUJÄRN OG VÄLSAÐ STÄL) 50%. ÞÄTTARA VÍÐ ÞAKBRUNIR EN Á ÖÐRUM HLÖTUM ÞAKANNA OG 100% ÞÄTTAR Á HÖRNUM. ÄUKÄNEGLING VÍÐ ÞAKBRUN SKAL NÄ INN Á ÞAKIÐ URB 10% AF BREIDD HÜSINS.

ÞÄRUJÄRN SKAL NEGLA Í ÄÐRA HVORA HÄBÄRU NEMA VÍÐ ÞAKBRUNIR ÞÄR SKAL NEGLA Í HVERJA HÄBÄRU. FJÄRLÆGD MILLI NÄGLARÄÐA SKAL MEST VERA 65cm. Á HLIÐARSKEYTINGUM PLATNA SKAL EKKI VERA MEIRA EN 50cm MILLI NÄGLA. FJÄRLÆGD FRÄ ÞAKBRUN ÄD FYRSTI NÄGLARÖÐ SKAL ÄLDREI VERA MEIRA EN 20cm. ÞEGAR NELGT ER Í HVERJA HÄBÄRU SKAL NOTA TVÄR NÄGLARÄÐIR MEÐ 10-15cm MILLIBILI, SVO ÞÄR LENDI Í SITT HVÖRU BÖRÐI ÞAKKLÆÐNINGAR. FYLGJÄST SKAL VANDLEGA MEÐ ÄD NEGLING SÉ EKKI TÄPT Í BÖRÐI. KÖNISKAN ÞAKSAUM ÄTTI EKKI ÄD NOTA TIL NEGLINGAR Á BÄRUJÄRNI ÞÄR SEM HÄNN HEFUR MJÖG LITINN ÚTDRÄTTARSTYRK. NOTA SKAL SNÜINN SAUM EÐA KAMPSAUM. VÍÐ LÄGNINGU BÄRUJÄRNS SKAL TEKIÐ TILLIT TIL RIKJÄNDI VINDÄTTAR. FRAMANGREINDUR FRÄGANGUR ER Á ÄBYRGÐ VÍÐKOMANDI HÜSÄSMÄDAMEISTARA. UM FRÄGANG ANNARRA KLÆÐNINGA EN BÄRUJÄRNS VÍSÄST TIL UPPLÝSINGA FRÄMLEIÐANDA.

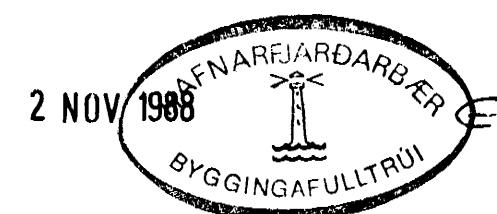

BURKNABERG 6, HAFNARF.

SKÝRINGAR

VERKFRÆÐIÞJÖNUSTA JÖHANNIS G. BERGÞÖRSSONAR h/1.

VERKFR. MVFI

HAFNARFIRÐI - SIMAR 53315 OG 50241