

Úr Gildi

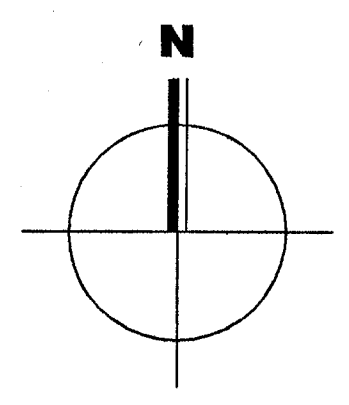

AFSTÖÐUMYND
1:500

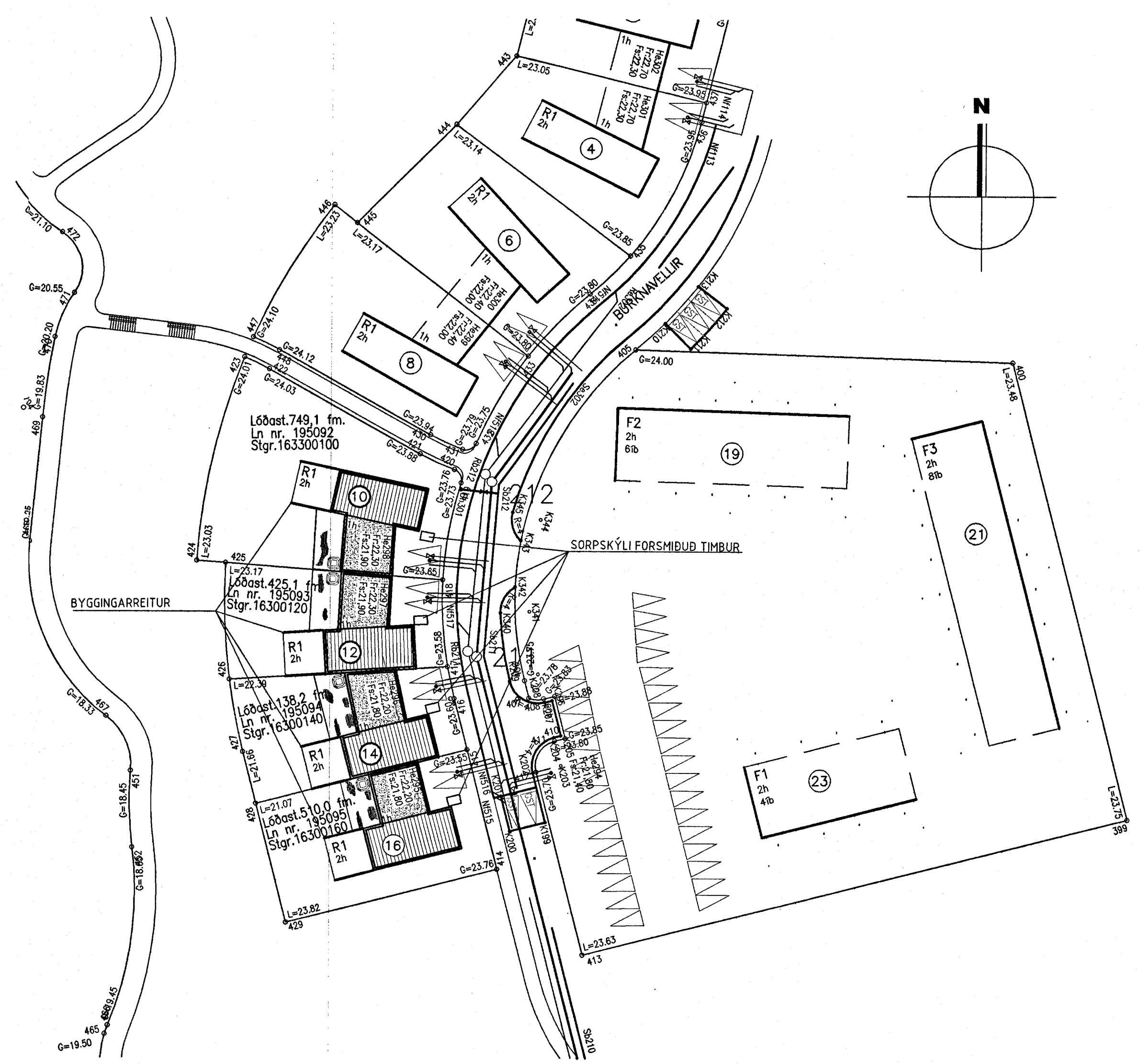
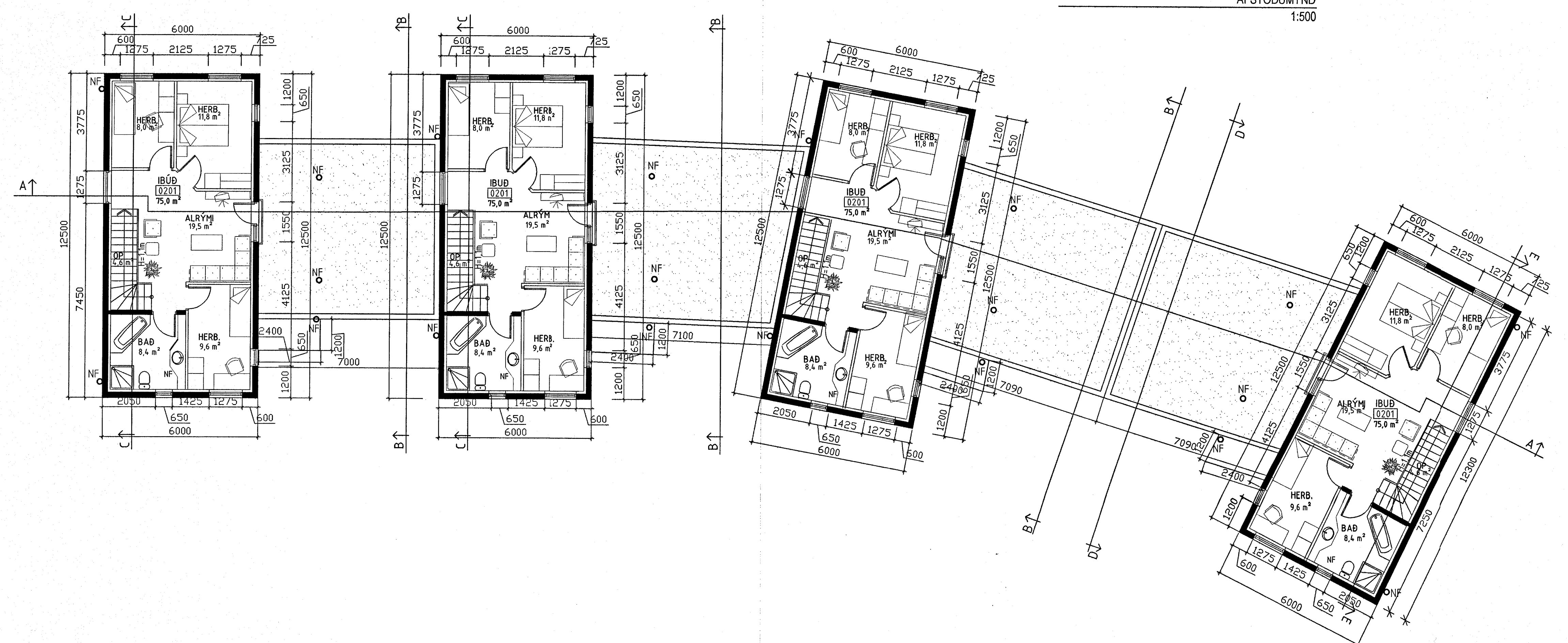

GRUNNMYND 2. HÆÐAR
1:100

BYGGINGARLÝSING
FYRIRHUGAD ER AÐ BYGGJA 2JA HÆÐA STADSTEYPT RADSHÚS SEM HVÍLIR Á STEYPTUM SÖKKLI OG PLÖTU MEÐ JÁRNÞENTRI STENSTEYPU EINFÖLD BILGEYMSLA ER Á NEDRI HÆÐ, ÖNNUR RÝMISSKIPAN ER: Á NEDRI HÆÐ ANDDYRI, STOFA MEÐ SVALAHURÐ, ÞVOTTAHÚS OG VS. Á EFRI HÆÐ ERU: ÞRjú SVEFNHERBERGI, VS OG ALRÝMI MEÐ SVALAHURÐ. HÚSÍÐ ER EINANGRÁÐ AÐ INNAN MEÐ MURHÚÐAÐA VEGGI AÐ INNAN OG UTAN. INNVEGGIR ERU ÝMIS GIPSPLÖTUVEGGIR Á 70 MM BLIKSTÖÐUM MEÐ EINANGRUN EDA STADSTEYPTIR VEGGIR. ÞAK ÍBÚÐAR BYGGT UPP AF TIMBURSPERRUM OG EINANGRÁÐ MILLI SPÉRRA OFAN BORBALKJÆÐNINGU ER 3-LÖG ÞAKPAPPA KLÆTT BÁRUKLÆÐNINGU Á UPPLÖSSUBUM LEKTUM, BÍLSKÚRS- OG ÍBÚÐARÞAK Í HÆÐAR ER EINANGRÁÐ AÐ OFAN OG KLÆTT VIBURKENNDUM ÞAKDUK DEKKAD GRÚSLAGI. TIMBUR GLUGGAR OG HURÐIR. ÖLL INNÞÖX ERU Í BILGEYMSLU, TIMBUR SORPGEYMSLA, Í GLUGGUM ER TVÖFALT EINANGRUNARGLER K-GLER. LOKUD RÝMI LOFTRÆST OG NIDURFÖLL Í BLAUTRÝMUM. BYGGINGIN ER SAMKV. SKILMÁLUM SKIPULAGSÝRVALDA UM HÁMARKSHÆÐ OG STÆRÐIR. FRÁGANGUR Á LÓÐAÞÖRKUM VERÐUR GERÐUR Í SAMRÁÐI VIB LÓÐARHAFNA AÐLIGGANDI LÓÐA. EINANGRUN BYGGINGAHLUTA ERU AÐ LÁMARKI SAMKV. 100.3 GR. BYGGINGAREGLUGERÐAR.

KÖLUNARTÖLUR (HÁMARKSGILDI)

ÚTVEGGIR	0,4 W/m²K
ÚT. (VEGID MEÐALTALI)	0,85 W/m²K
ÞAK	0,2 W/m²K
GÖLF Á FYLINGU	0,3 W/m²K
GLUGGAR OG GLER	2,0 W/m²K
HURÐAR	3,0 W/m²K

BRUNAVARNIR
HÚSINU ER SKIPT NIDUR Í TVÖ BRUNAHÓLF. BILGEYMSLA OG ÍBÚÐ INNANGENG ER Á MILLI BRUNAHÓLFNA GGNUM EIC-30 HURÐ. ALLAR BRUNAVARNIR ERU Í SAMRÁÐI VIB BRUNAMÁLAFIRVÖLD SVÖ OG STADSETHING REYKSKYNJARA OG SLÖRUVITAEKJA.

BREYTINGAR

NR.	DAGS.	BREYTING	SB.

BYGGINGAFRÆÐINGUR
JÓN M. HALLDÓRSSON
VESTURBERG 70 SÍMI: 557-5282
111 REYKJAVÍK SÍMI: 897-3860
KT: 091162-3509 NETF: JMH@SIMNET.IS

SAMÞYKKT
VERK
BURKNAVELLIR.10-12-14-16
HAFNARFIRÐI

TEIKNING
AFSTÖÐUMYND, GRUNNMYND 2.HÆÐAR

KVARÐI
1:500=A1, 1:100=A3, 1:100=A1, 1:200=A3
25-50m, 5-10m