

Samþykkt þann

17 OKT. 2002

Byggingatulltrúinn í Hafnarfirði  
F.h. Kristján Þórarinnsson

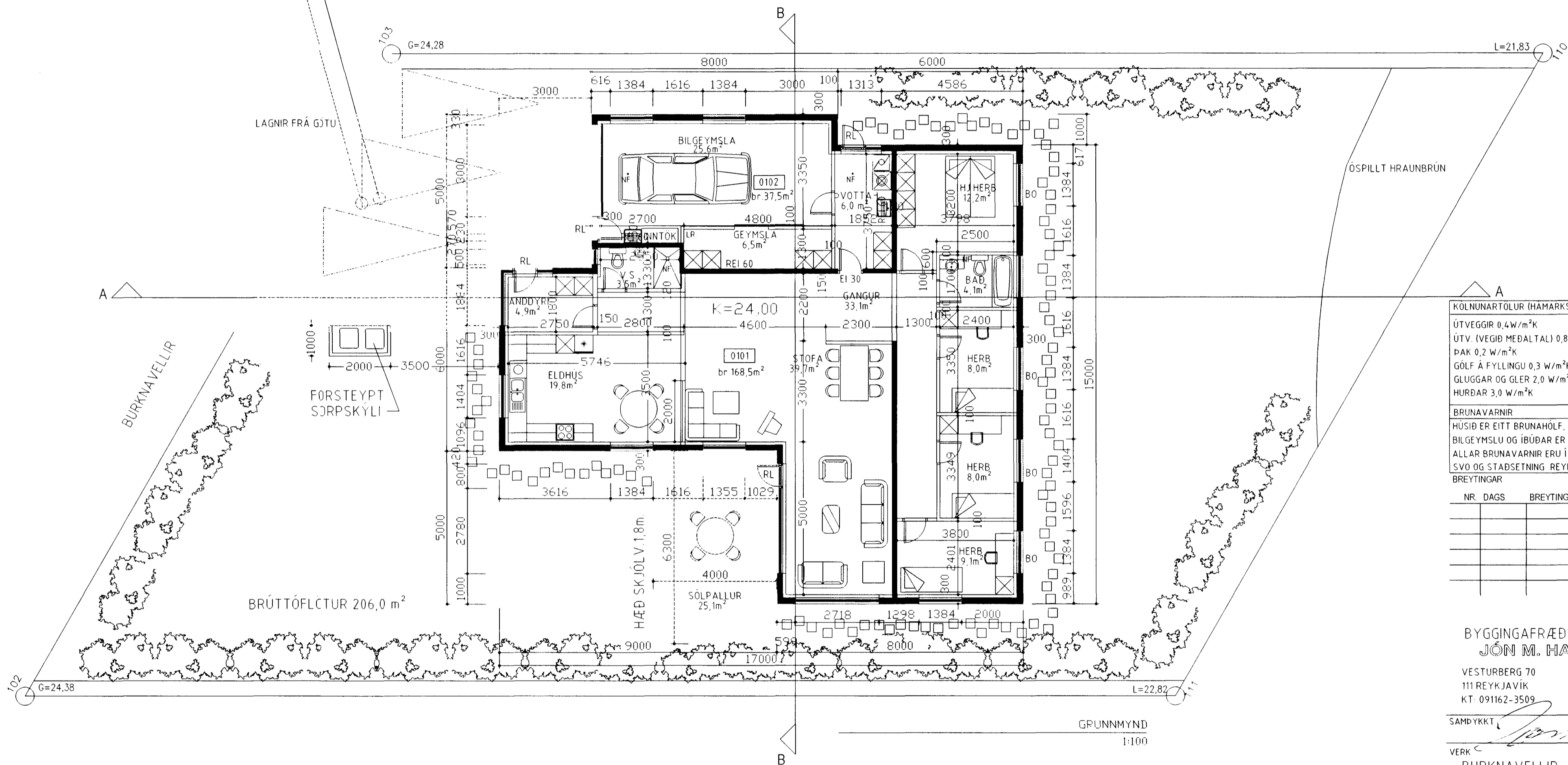

KÖLNUNARTÖLUR (HÁMARKSGILDI)

ÚTVEGGIR 0,4 W/m<sup>2</sup>K  
ÚTV. (VEGIÐ MEÐALTAL) 0,85 W/m<sup>2</sup>K  
ÞAK 0,2 W/m<sup>2</sup>K  
GÓLF Á FYLLINGU 0,3 W/m<sup>2</sup>K  
GLUGGAR OG GLER 2,0 W/m<sup>2</sup>K  
HURÐAR 3,0 W/m<sup>2</sup>K

BRUNAVARNIR  
HÚSIÐ ER EITT BRUNAHÓLF, HURÐ Á MILLI ÞVOTTAHÚSS/  
BILGEYMSLU OG ÍBÚÐAR ER EI-30 HURÐ OG VEGGURINN REI-60.  
ALLAR BRUNAVARNIR ERU Í SAMRÁÐI VIÐ BRUNAMÁLAÝFIRVÖLD  
SVO OG STADSETNING REYKSKYNJARA OG SLOKKVITÆKJA.  
BREYTINGAR

NR.	DAGS	BREYTING	Sp.

BYGGINGAFRÆÐINGUR  
JÓN M. HALLDÓRSSON

VESTURBERG 70 Sími: 557-5282  
111 REYKJAVÍK Sími: 897-3860  
KT: 091162-3509 NET: JMH@SIMNET.IS

SAMÞYKKT

VERK C  
BURKNAVELLIR\_13  
HAFNAFIRÐI

TEIKNING  
GRUNNMYND

KVARÐI  
1:100



DAGS.  
12-09-2002  
TEIKNAD AF  
JMH

TEIKNING NR.  
10-02