

Samþykkt þann
30.09.2002
Byggingarfulltrúi: Hólmfríður
Erlendur Halvarsson
J.H. Hólmfríður

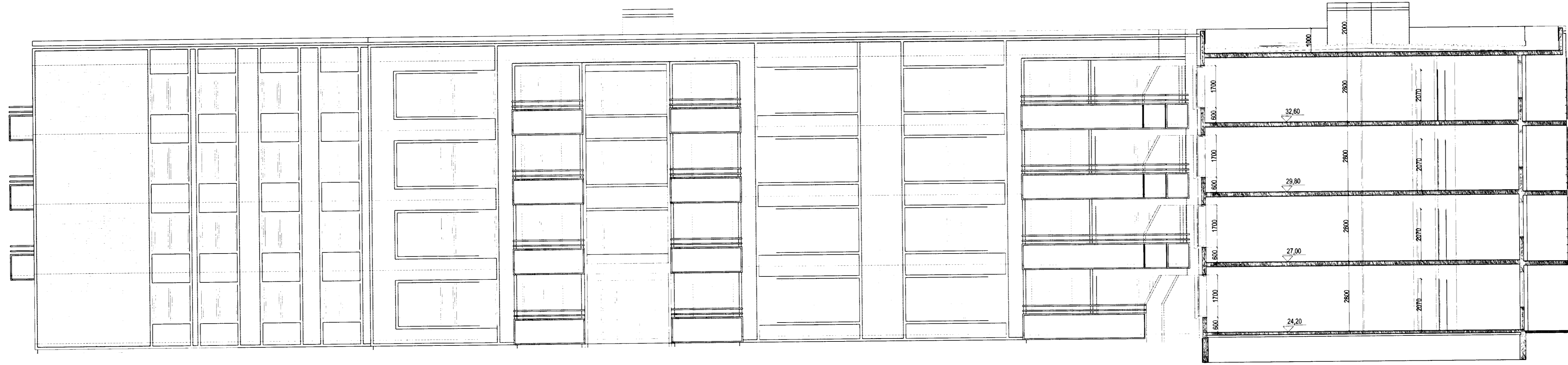

SUDUR-ÚTLIT NORDURÁLMU. MKV. 1:100.

SNID C-C Í MIÐÁLMU. MKV. 1:100.

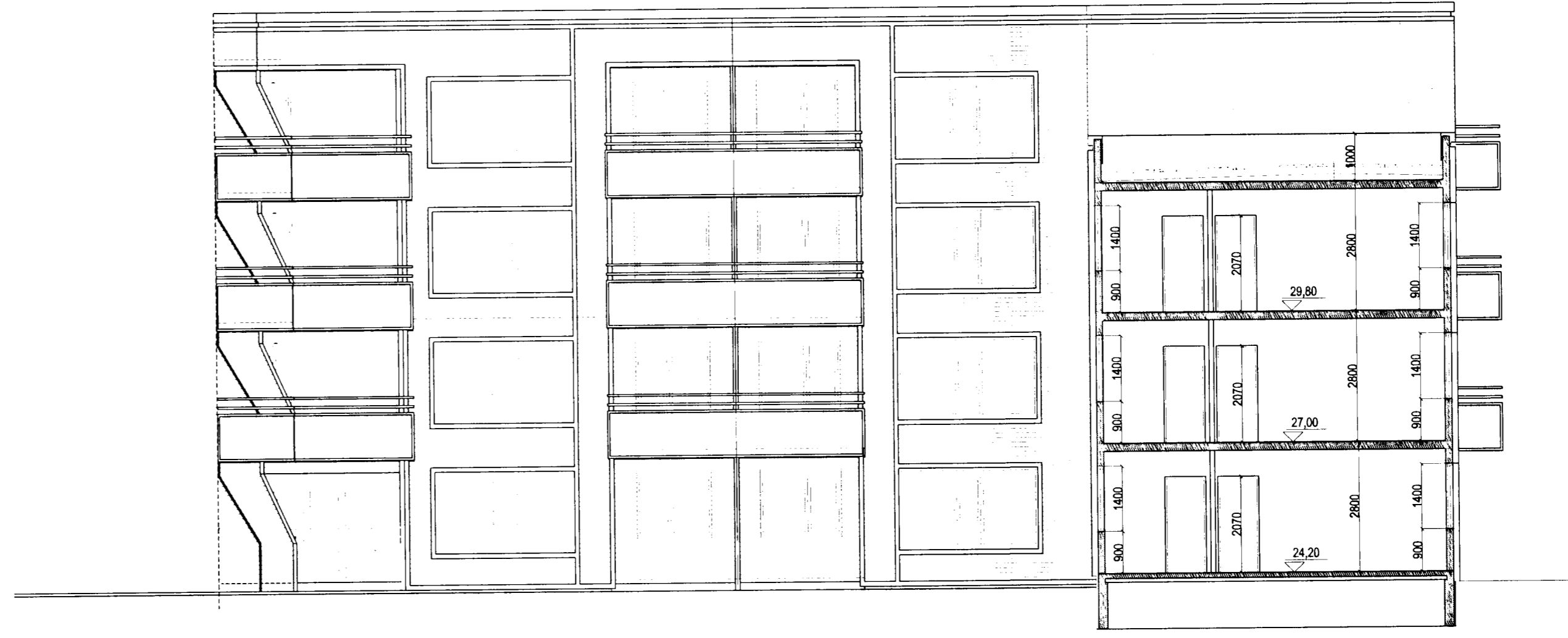

VESTUR-ÚTLIT MIÐÁLMU. MKV. 1:100.

SNID D-D Í SUDURÁLMU. MKV. 1:100.

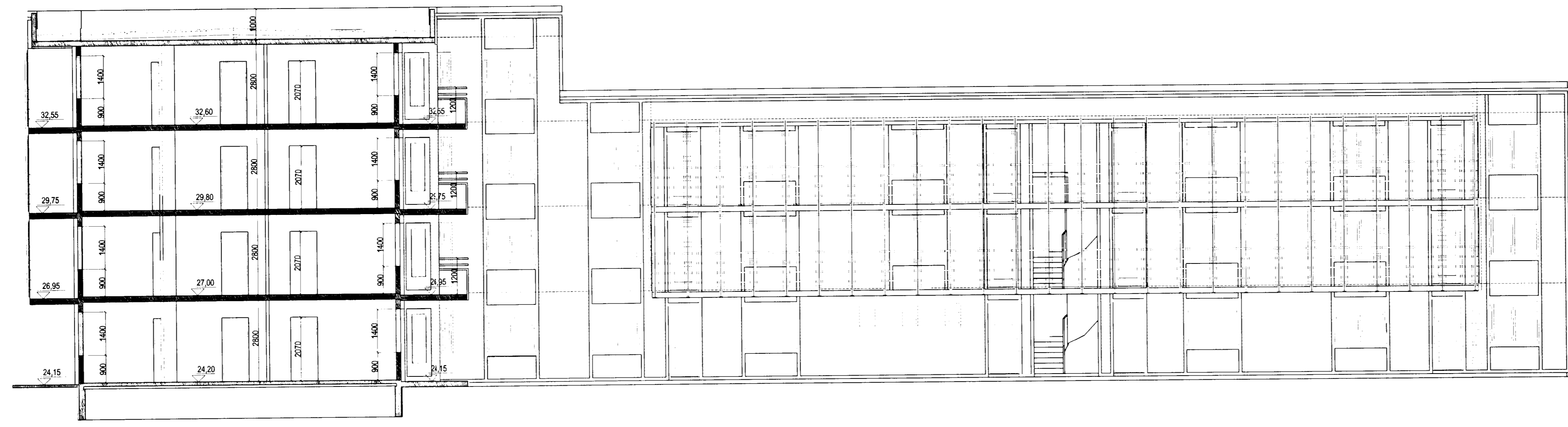

SNID E-E Í MIÐÁLMU. MKV. 1:100.

NORDUR-ÚTLIT SUDURÁLMU. MKV. 1:100.

BURKNAVELLIR 17 HAFNARFIRÐI.

Sigurður Þorvarðarson byggingafræðingur bfi.
Teiknistofan Strandgötu 11 220 Hafnarfirði.
Sími: 5651510. Netfang: teiknistofan@islandia.is
STH, teiknistofan ehf. kt. 510298-2769. Kt. aðalhönnuðar: 141250-4189.

Skýringar:	Aðaluppdráttur.
Teikning:	ÁSYNDIR/ SNID.
Mælikvarði:	1 : 100. Dagsetning: 30 september 2002.
Undirskrift:	<i>[Signature]</i>
Blað nr.:	11 af 13.
Breytt:	