

NORÐUR-ÚTLIT NORÐURÁLMU. MKV. 1:100.

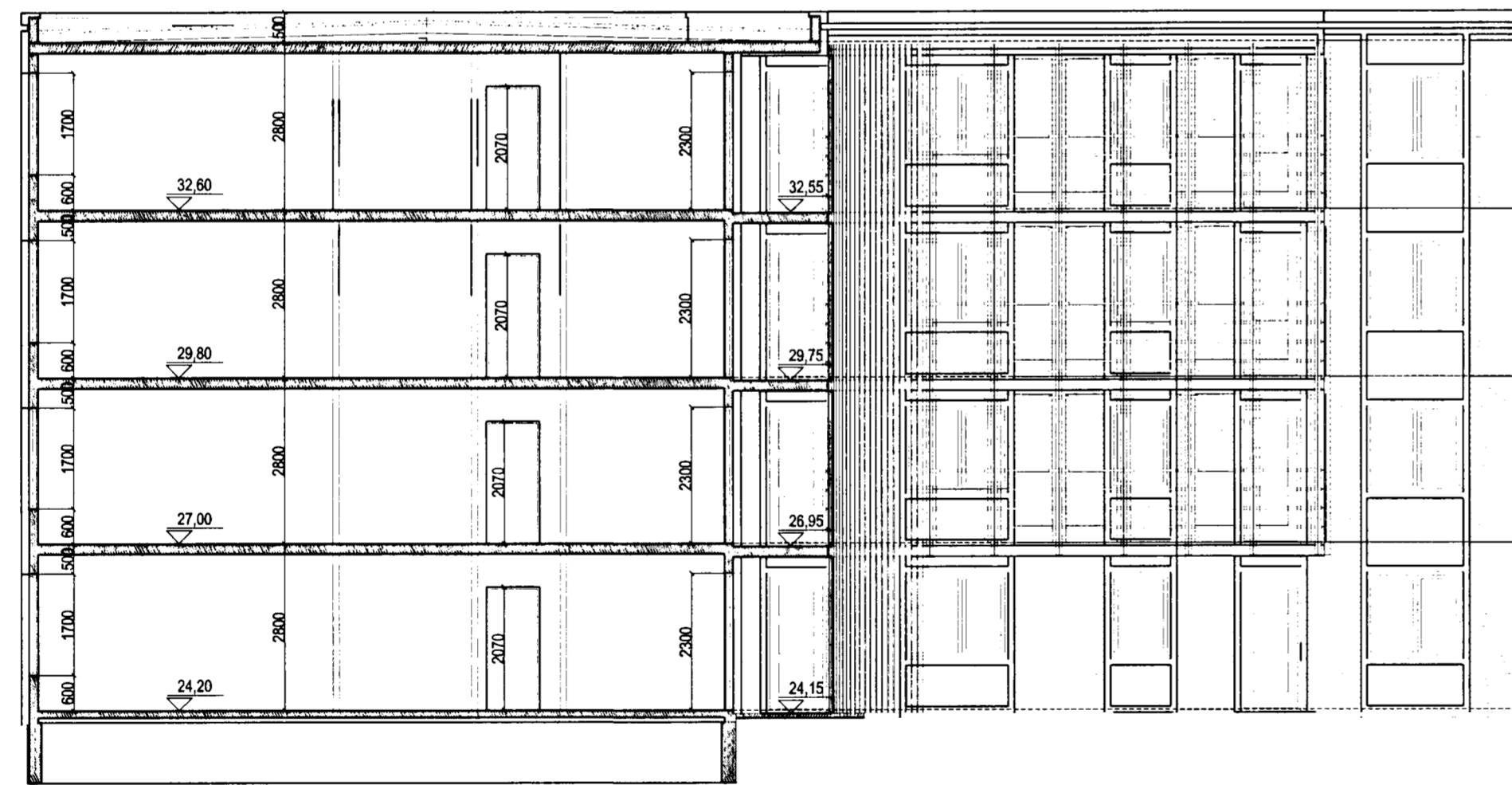

AUSTUR-ÚTLIT/ SNID B-B. NORÐURÁLMU. MKV. 1:100.

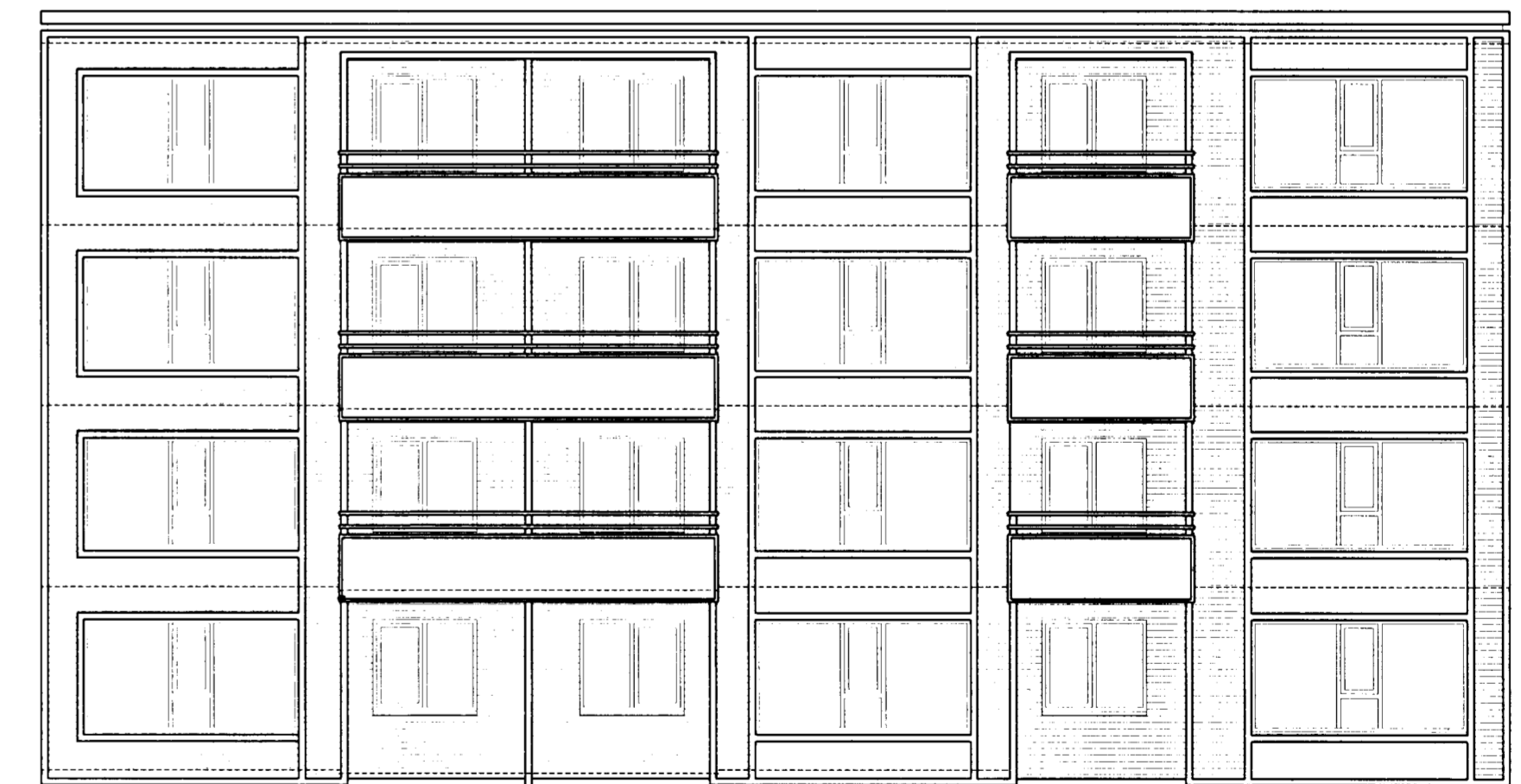

VESTUR-ÚTLIT NORÐURÁLMU. MKV. 1:100.

BURKNAVELLIR 17A - 17B OG 17C HAFNARFIRÐI.

Sigurður Þorvarðarson byggingafræðingur bfl.
Teiknistofan Strandgötu 11 220 Hafnarfirði.
Sími: 5651510. Netfang: teiknistofan@islandia.is
STH teiknistofan ehf. kt. 510298-2769. Kt. aðalhönnuðar: 141250-4189.

Skýringar:	Aðaluppdráttur.
Teikning:	ÁSYNDIR/ SNID.
Mælikvarði:	1 : 100.
Dagsetning:	30 september 2002.
Undirskrift:	<i>[Signature]</i>
Blað nr.:	10 af 13.
Breytt:	Byggingu breytt úr einum matsluta í þrjú matsluta. 23.03.03
Málsetningar og textar lagfærðir:	í maí 2003