

VESTUR-ÚTLIT SUÐURÁLMU. MKV. 1:100.

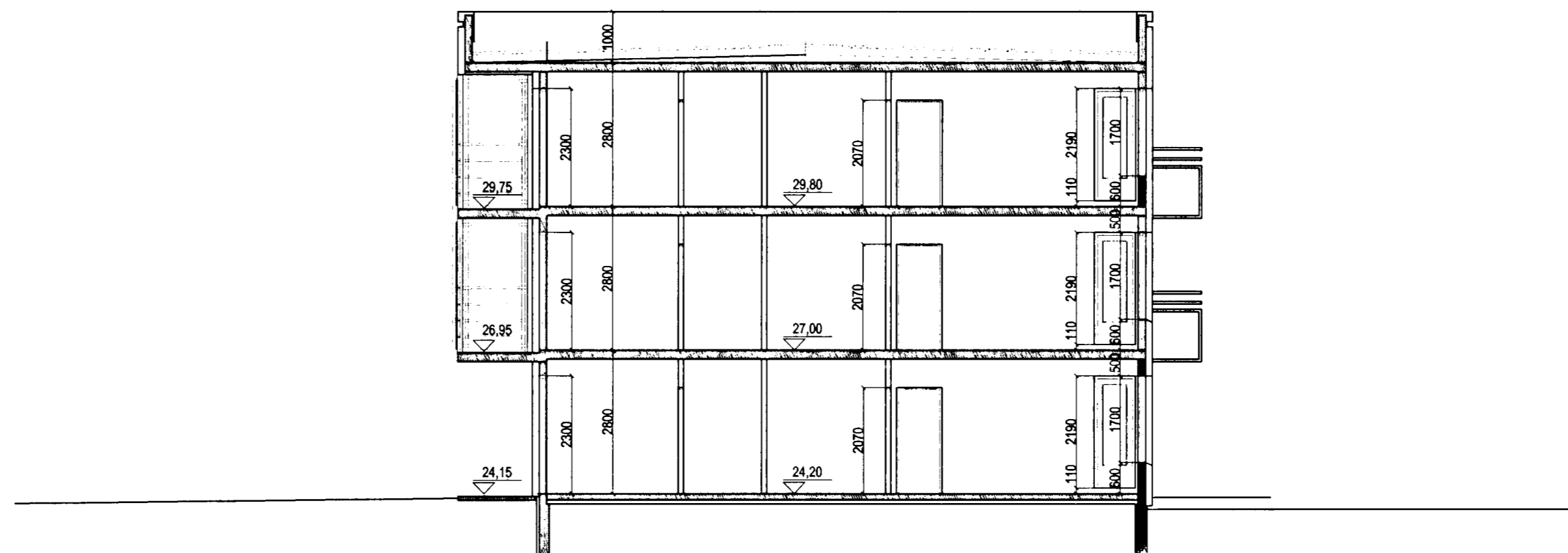

SNID A-A Í SUÐURÁLMU. MKV. 1:100.



SUÐUR-ÚTLIT SUÐURÁLMU. MKV. 1:100.

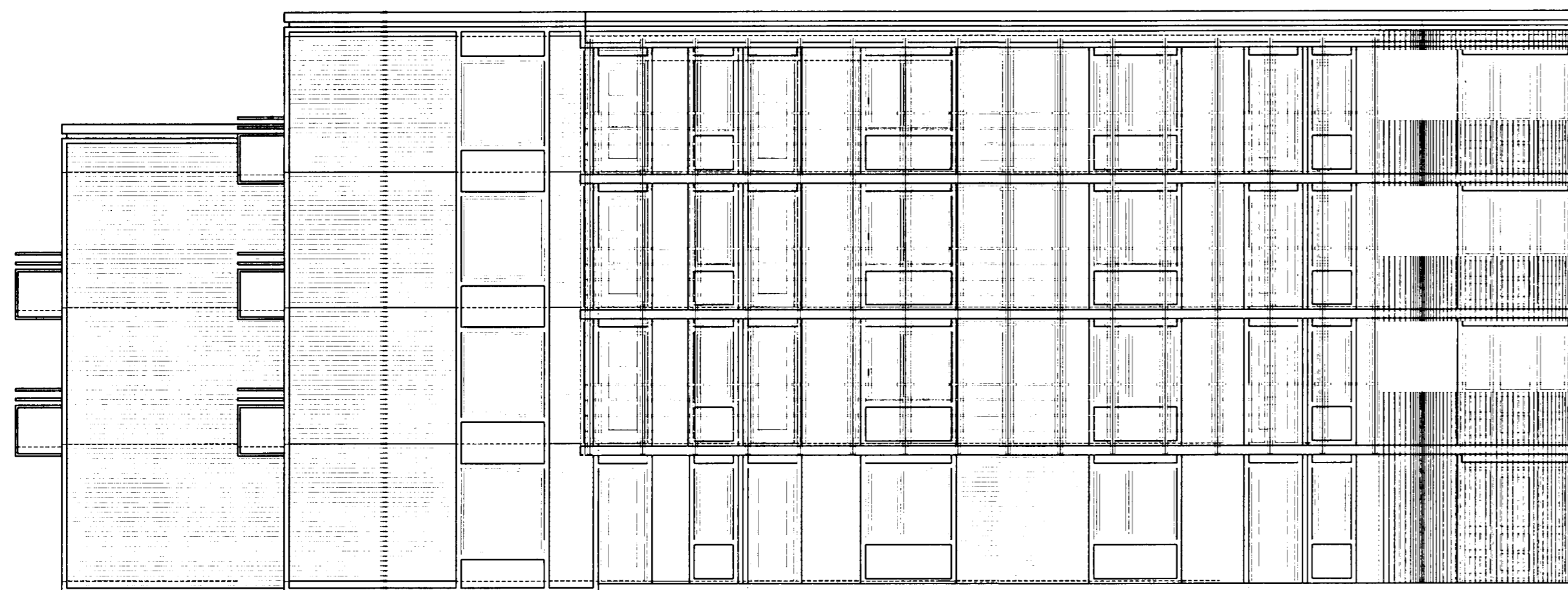

AUSTUR-ÚTLIT MIÐÁLMU. MKV. 1:100.

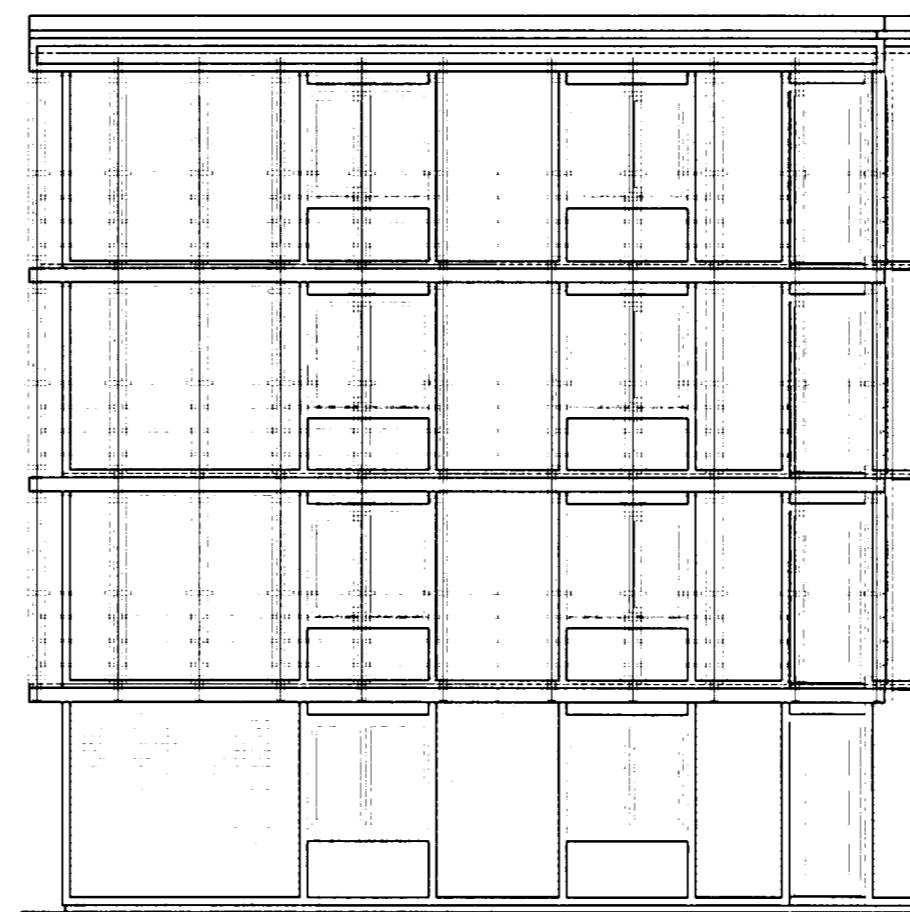

BURKNAVELLIR 17A - 17B OG 17C HAFNARFIRÐI.

Sigurbur Þorvarðarson byggingafræðingur bff.  
Teiknistofan Strandgötu 11 220 Hafnarfirði.  
Sími: 5651510. Netfang: teiknistofan@islandia.is  
STH, teiknistofan ehf. kt. 510298-2769. Kt. aðalhönnuðar: 141250-4189.

Skýringar:	Aðaluppdráttur.
Teikning:	ÁSYNDIR/ SNID.
Mælikvæði:	1:100. Dagsetning: 30 september 2002.
Undirskrift:	<i>[Signature]</i>
Blað nr.:	9 af 13.
Breytt:	Byggingu breytt úr einum matshluta í þrjú matshluta. 23.03.03
Málsetningar og textar lagfærðir í maí 2003	