

# BURKNAVELLIR 19 HAFNARFIRÐI.

Byggingarfulltrúi  
samþykkir erindið.

19. DES. 2003

Bent skal á að samþykkt þessi verður ekki virk fyrr en eftir þinglýsingu eignaskiptayfirlýsingarinnar og skráningu hennar hjá Fasteiginamatni ríkisins.

Byggingarfulltrúinn í Hafnarfirði  
F.h. Kristján Þórarinnsson

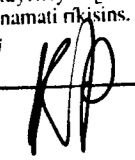
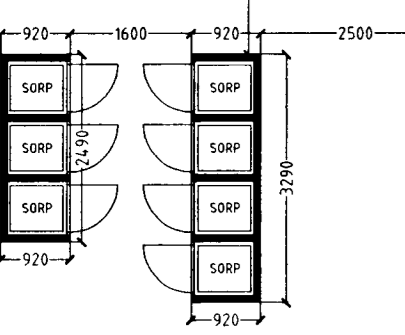
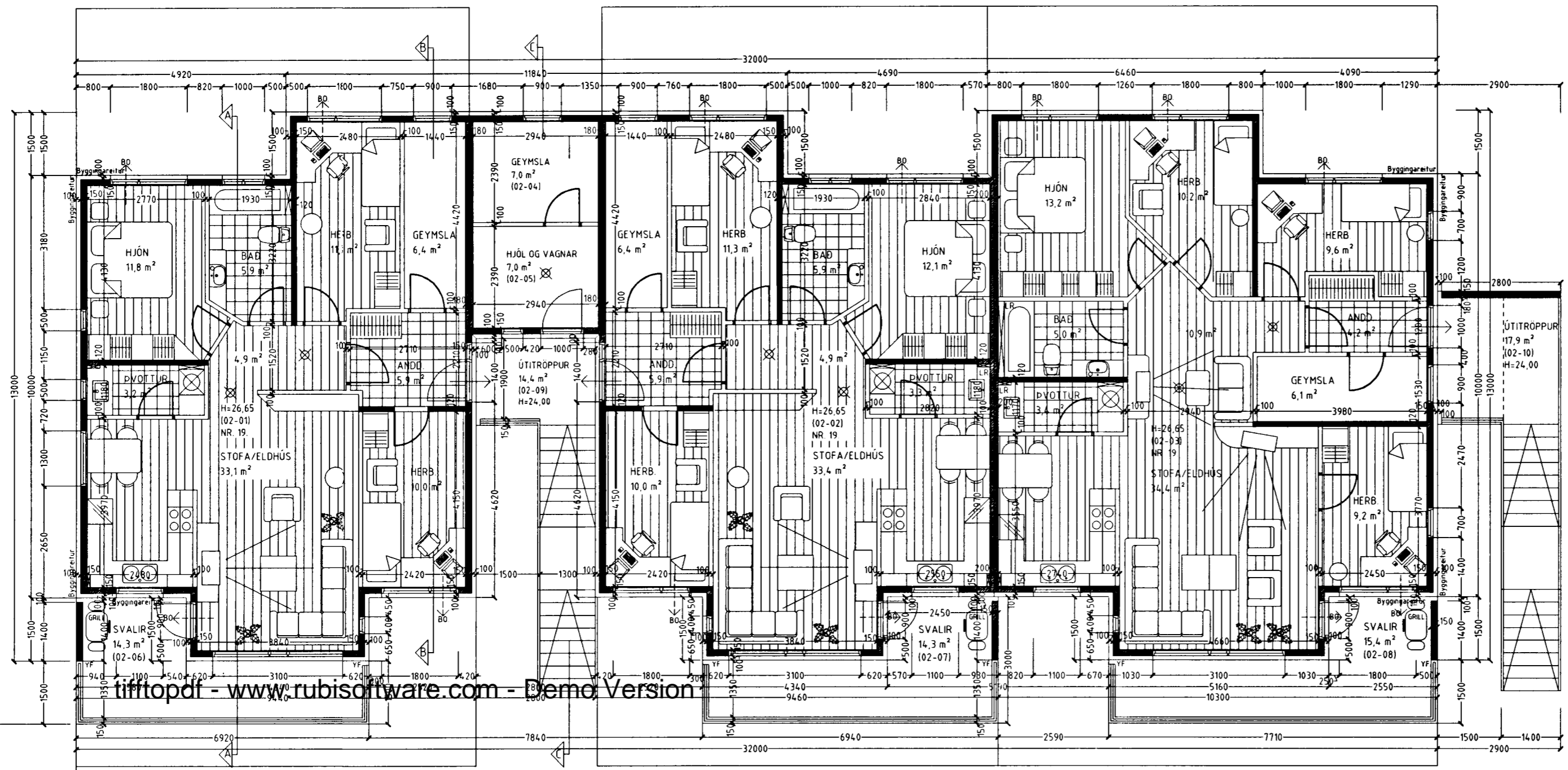
GRUNNMYND 2 HÆÐ MKV. 1:100.

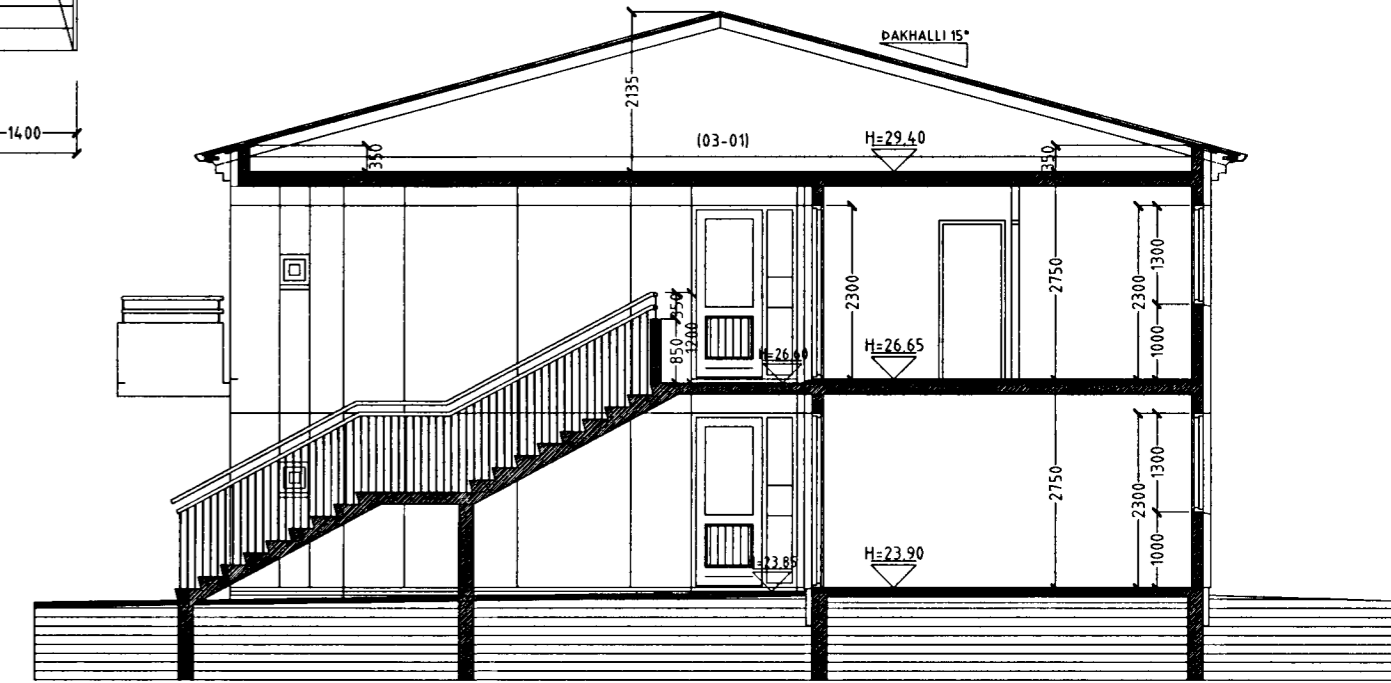

SNID C-C MKV. 1:100.

**Skýringar vegna eldvarna:**

- > B0. Táknar björgunarop, samkv. reglugerð um brunavarnir og brunamál.
- > Táknar rýmingarleið, samkv. reglugerð um brunavarnir og brunamál.
- ⊗ Reykskynjari, staðsetjst samkv. teikningu

LR. Táknar loftræsting  
Herbergi og svæði sem liggja að útvegg eru loftræst um opnari glugga.  
Lokud innrymi eru loftræst í gegnum blökk stokka, sjálftrékkjandi eða með vélrænni loftræsting  
eftir því sem við á

Varðandi frekari málsetningar, sjá sérteikningar aðalhönnuðar í mkv. 1:50.  
Sérupprættir skulu unnir þegar aðaluppdrættir hafa verið samþykktir af byggingaryfirvöldum.

**Byggingarlýsing / verklýsing:**

Húsið er staðsteypt á hefðbundinn hátt, einangrað og klætt að utanverðu. Undirstöður og botnplata eru staðsteyptar á þjappaðri hraunfyllingu. Botnplata vélslipuð og eða með gólfílag, með halla að niðurföllum. Útveggir staðsteyptir 150 mm. Að utanverðu eru veggir einangraðir og klæddir með sléttri klæðningu. Á vegg er fest 45x100 mm timburleidarar c/c 600 mm, leidurum er fest við steyptan vegg með kneglum c/c 1200 mm, með 10mm múrboltum eða öðrum jafn sterkum festingum. Til að tryggja höggþol klæðningarinnar er leidurum flogað um helming á neðstu 1200 mm á veggjum. Á milli leidara er einangrað með 100 mm steinull (einangrun skal dilað í múr 4 dítar pr m²). Klæðning slétt ál, eða sambærilegt er skrúfað á leidara, undir þver- og langsamskeyti skal loka með renning úr sama efni og leidarar. Á öllum útrúnum og samskeytum skal gengið frá með formuðum flásingum úr sama efni og klæðningin. Vatnsbrethi og áfelur skulu vera úr sama efni og klæðningin. Þak er byggt úr timbursperrum, sem hvíla á steyptri efstu plötu, þá er Þak heiklætt með 25x150 mm borðvöð, Þakpappa og Þakfál. Steyptrir veggir eru sandsparrflaðir og málðir að innanverðu. Veggir (eldhindrandi) milli einstakra eininga, aðrir en steyptrir veggir eru a.m.k. El60 eldhindrandi veggir. Hlaðin El60 veggir, ekki berandi veggir milli einstakra eininga, eru uppbyggðir sem hér segir: 70 mm hlaðin vikurveggur, múrhúðaður beggja vegna með 15 mm múrhúð. Léttir El60 veggir, léttir milliveggir á milli einstakra eininga eru uppbyggðir sem hér segir: Yfirföll eru á svölum.

Í gluggum er tvöfalt K-einangrunargler (12 mm loftbil í föstum gluggum en 9mm loftbil í opnatlegum gluggagögum og hurðum U-gildi (W/m²K) einstakra byggingahluta skulu vera í samræmi við upptalningu hér að neðan:

Þak	T <sub>i</sub> →18°C U-gildi: 0,2
Útveggir	T <sub>i</sub> →18°C U-gildi: 0,4
Léttir útveggir einangraðir í grind	T <sub>i</sub> →18°C U-gildi: 0,3
Gluggar (karmar, gler vegið meðáttal, K-gler)	T <sub>i</sub> →18°C U-gildi: 2,0
Hurðir	T <sub>i</sub> →18°C U-gildi: 3,0
Gólf: á fyllingu og að óupphittuðum rými	T <sub>i</sub> →18°C U-gildi: 0,3
Gólf að útilofti	T <sub>i</sub> →18°C U-gildi: 0,2
Útveggir, vegið meðáttal (veggfletir, gluggar og hurðir)	T <sub>i</sub> →18°C U-gildi: 0,85

Að öðru leiti skal mæla við að kólnunartölur einstakra byggingahluta séu í samræmi við ÍST EN ISO 6946:1996.

BURKNAVELLIR 19 HAFNARFIRÐI.

Sigurður Þorvarðarson byggingafræðingur bfi.  
Teiknistofan Strandgötu 11 220 Hafnarfirði.  
Sími: 5651510. Netfang: teiknistofan@simnet.is

Skýringar:	Aðaluppdráttur.
Teikning:	Grunnmynd 2. hæð, snid og byggingarlýsing
Mælikvarði:	1: 100.
Undirskrift:	27/11 03 <i>[Signature]</i>
Blað nr: 2 af 6.	Dagsetning: 06 október 2003.
Breytt:	