

AFSTÖÐUMYND
MKV. 1:500

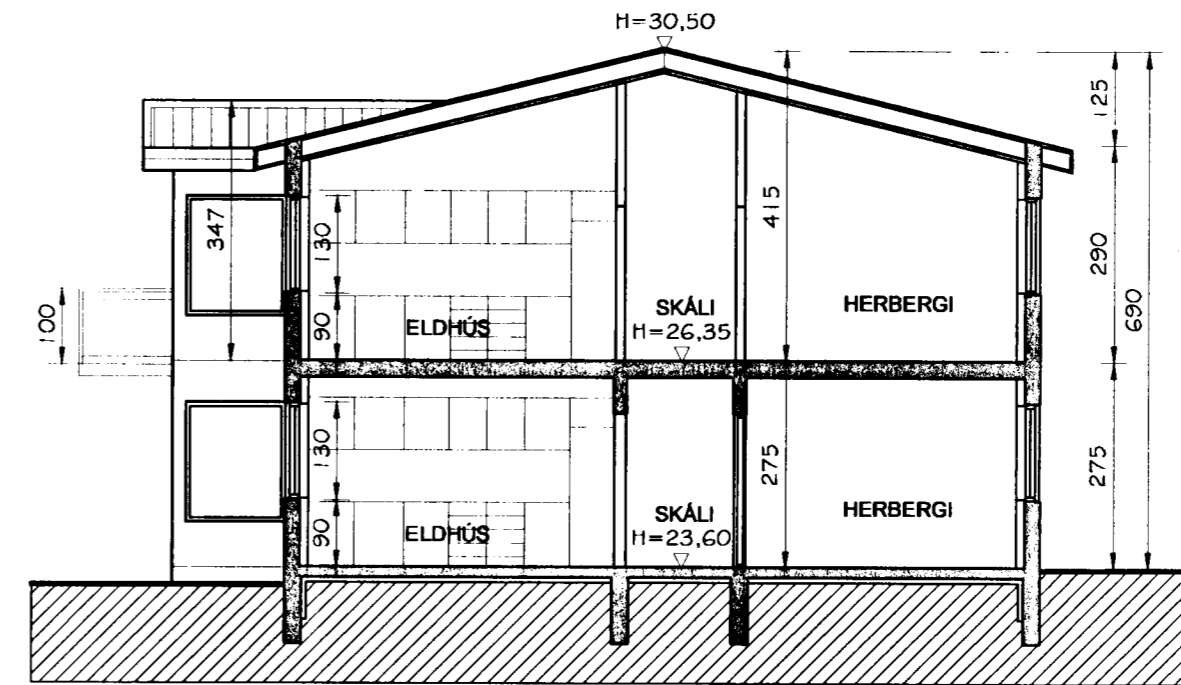

SNID A-A
MKV. 1:100

KÓLNUNARTÖLUR:

ÚTVEGGIR:	0,32 W/M ² °K
ÚTVEGGIR (vegju meðaltal)	0,82 -
ÞAK:	0,20 -
GLUGGAR:	1,95 -
GÓLF (vegju meðaltal)	0,32 -

Byggingarfulltrúi samþykkir erindið.

05 NOV. 2003

Bent skal á að samþykkt þessi verður ekki virk, fyrr en eftir þinglýsingu eignaskiptafrýðingaráttinnar og skráningu hennar hjá Fasteignamatningsáskisins.

Byggingarfulltrúinn í Hafnarfirði
F.h. Kristján Þórarinnsson

BYGGINGARLÝSING:

Húsið er hefðbundið steinsteypt hús, byggt á staðnum. Sökktar, göfplötur, útveggir og berandi innveggir úr steinsteypu. Þak spennþak borið uppi af limtrébitum. Ysta klæðning þaks er litað báraurjárn.

Að utan er húsið múrhúðað og steinað í ljósum lit. Gluggar úr timbri, gler tvöfalt verksmiðjuframlétt K-gler. Þakbrúnir úr timbri.

Allir klæðningar innanhúss a.m.k. í flokki 2.

Þak skal einangra með 200 mm steinull, útveggir einangraðir með 100 mm einangrun og undir botnplötu og niður með sökkjum skal einangra með 75 mm einangrun.

Frágangur á lóðarmörkum skal gerður í samráði við lóðarhafa aðliggjandi lóða. Sérstaklega skal þess gætt að varðveita ósnortið land í samræmi við ákvæði skipulagsskilmála.

Gerð verður sameiginleg lóðarmynd fyrir lóðina nr. 19, 21 og 23 við Burknaveili þar sem fram kemur m.a. nánar um aðkomu að húsum.

Br. nr.	Dags.	Af.	Breyting
(A)			
(B)			
(C)			
(D)			

TEIKNISTOFAN TORGIÐ
RÁÐGJÖF - HÖNNUN - EFTIRLIT

ÁRMÚLI 36, 108 REYKJAVÍK, SÍMI 568-8866, FAX 568-8878
Þorsteinn Friðþjófsson, Magnús Þ. Guðmundsson,
byggingatæknifræðingur, innanhússarkitekt.
Kt. 211055-5299, Kt. 240654-5559

BURKNAVELLIR 23
HAFNARFIRÐI

Teikningarheiti: AFSTÖÐUMYND
SNID
BYGGINGARLÝSING

Dags. 29.09.2003. Kvarði 1:100/500

Hannað þF Teiknað þF Samþ. *[Signature]*

Verknr. 03-812 Teikn.nr. 101 Breyt.nr.