

Samþykkt á fundi bygginga-  
nefndar þ. 8. 12. 1995  
BYGGINGAUFULLTRÚINN  
Í HAFNARFIRÐI

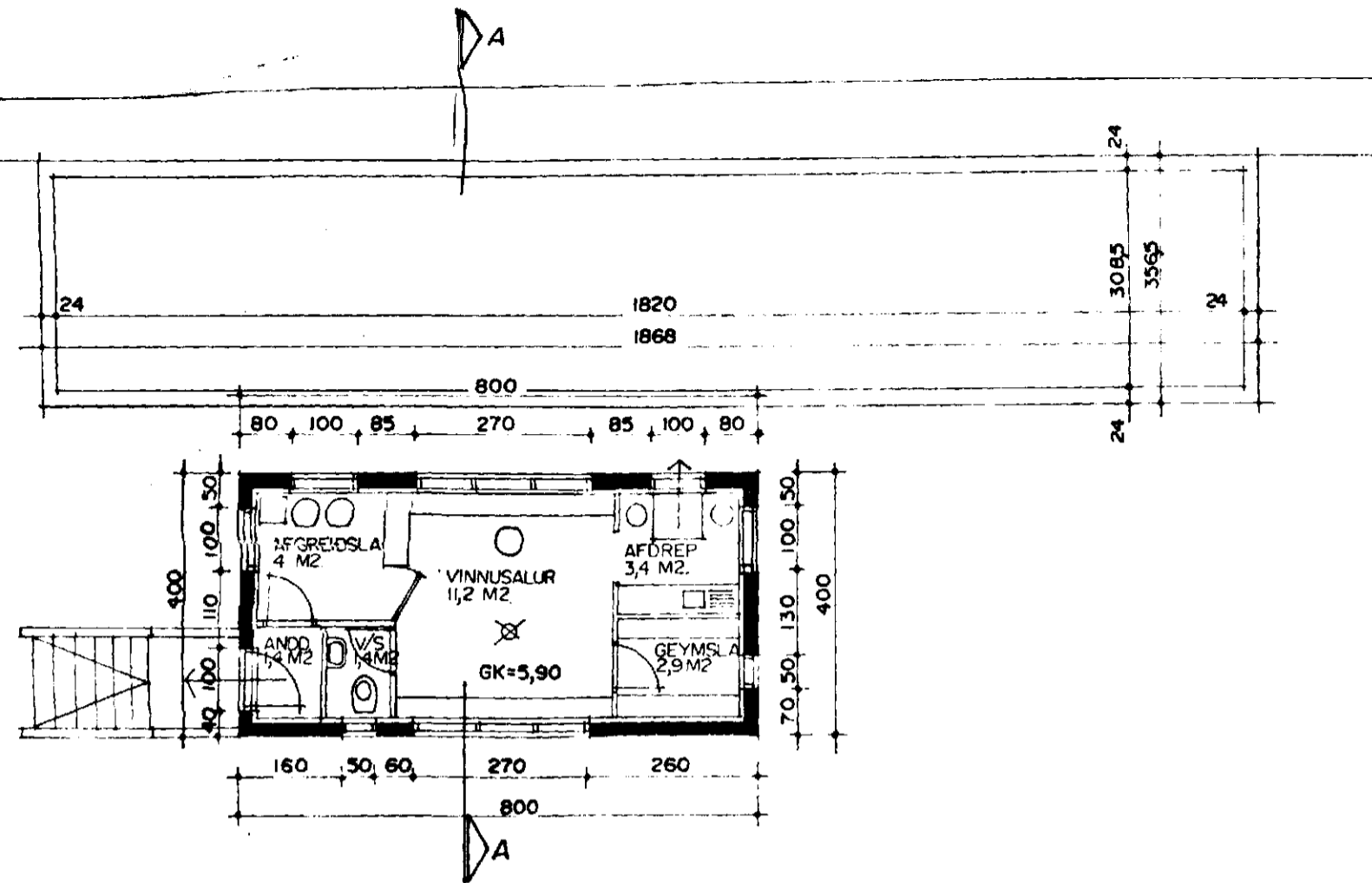

GRUNNMYND MKV. 1:100

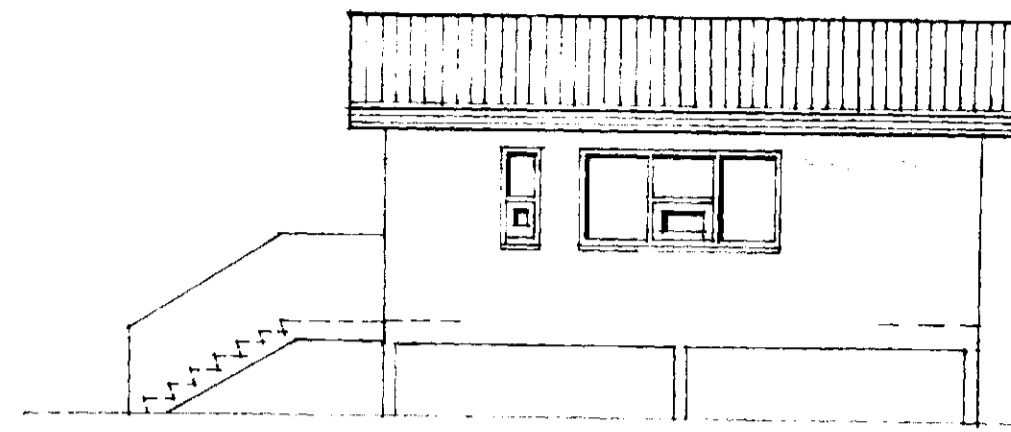

ÚTLIT AUSTUR MKV. 1:100

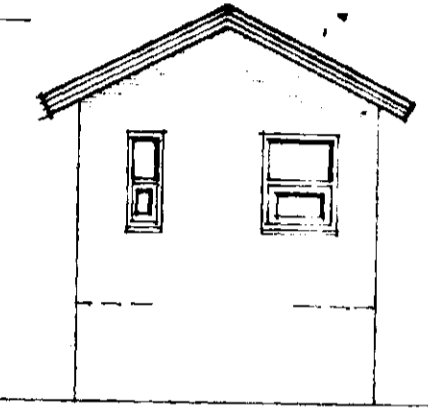

ÚTLIT NORDUR MKV. 1:100

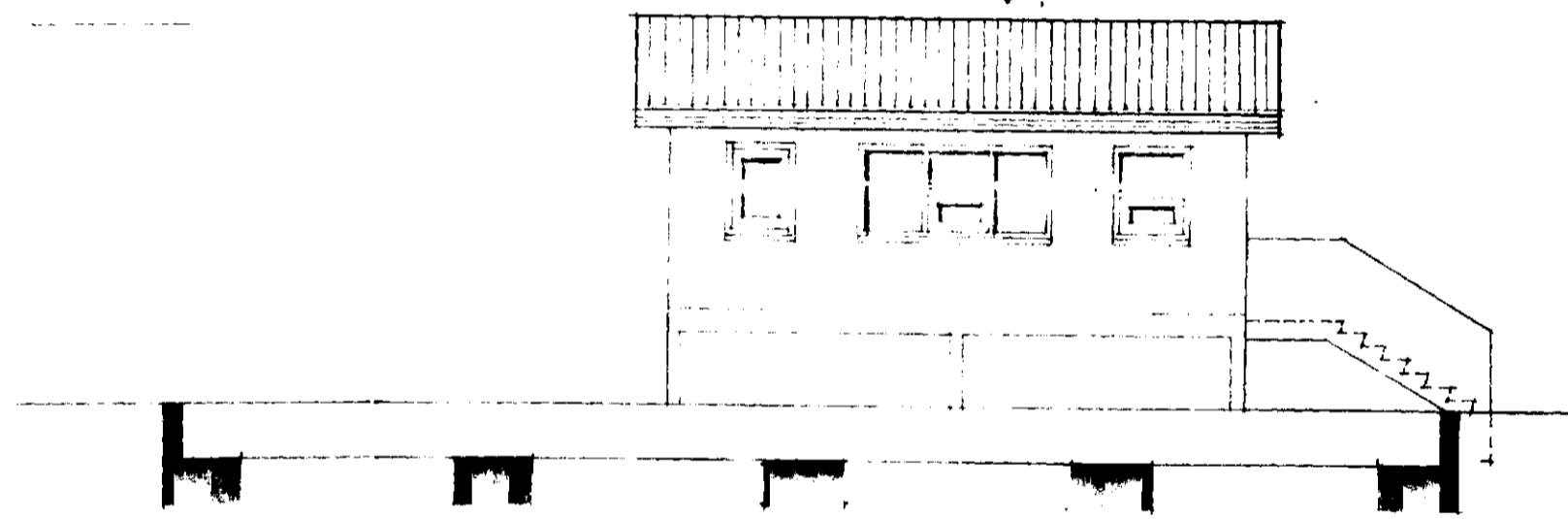

ÚTLIT VESTUR MKV. 1:100

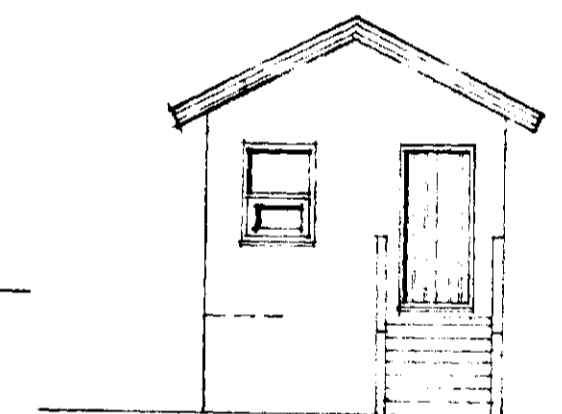

ÚTLIT SUDUR MKV. 1:100

BYGGINGARLYSING / VERKLYSING:

HÚSIÐ ER STAÐSTEYPT Á HEFÐBUNDINN HÁTT MEÐ STÁLKLÆDDU ÞAKI. UNDIRSTÖÐUR ERU STAÐSTEYPTAR Á ÞJAPPADRI HRAUNFYLLINGU. BOTNPLATA ER EINANGRUÐ MEÐ 100 MM. ÚTVEGGIR STAÐSTEYPTIR 18 SM. EINANGRUN 10 SM. MÚRHÚÐ 2 SM ÞAK, TIMBURSPERRUR HEILKLÆDDAR MEÐ 25\*150 MM BÖRÐVIÐ, ÞAKPAPPA OG ÞAKSTÁLI. ÞAKEINANGRUN 200 MM (STEINULL). KÖLNUNARTÖLUR EINSTAKRA BYGGINGAHLUTA SKULU VERA Í SAMRÆMI VIÐ ÍST. 66. LR. TÁKNAR LOFTRÆSTING.

**Skýringar vegna eldvarna:**

F-30 tákna eldvarnarhurð, og eða eldvarnarvegg, samkv. reglugerð um brunavarnir og brunamál.  
B-30 tákna eldvarnarhurð, samkv. reglugerð um brunavarnir og brunamál.

BO tákna björgunarop, samkv. reglugerð um brunavarnir og brunamál.

tákna rýmingarleið, samkv. reglugerð um brunavarnir og brunamál.

Brunahólf númerað.

Reykskynjari, staðsetjst samkvæmt teikningu.

S1. kv Slökkvitæki og annar brunavarnarúnaður staðsetjst í samræði við Eldvarnareftirlit.

RSL. Brunaslanga, vatnsfyllt, 25 m.

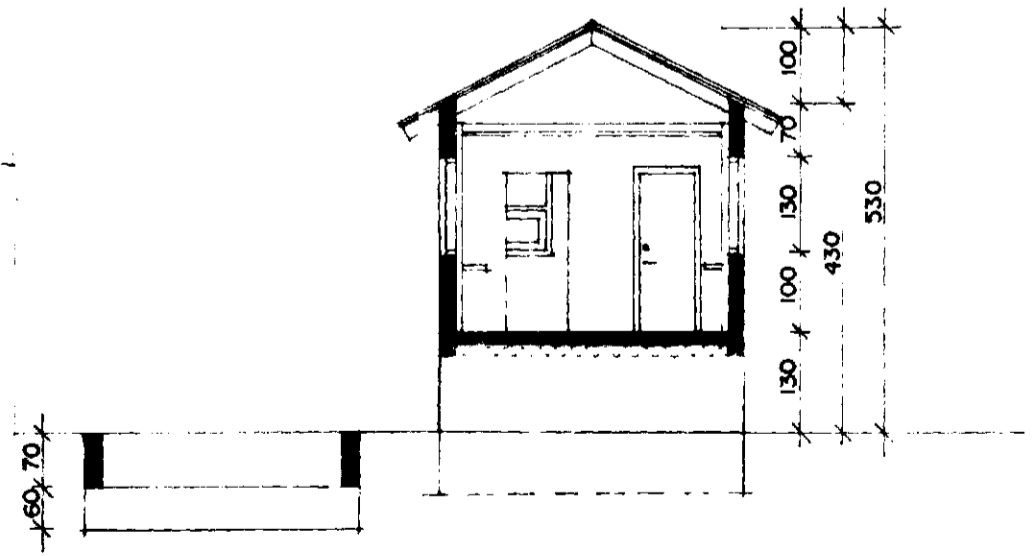

SNID A-A MKV. 1:100

Stærðir:  
Flatarmál húss samtals er: 32,0 m² br.  
Heildarrúmmál hússins er: 112,0 m³ br.

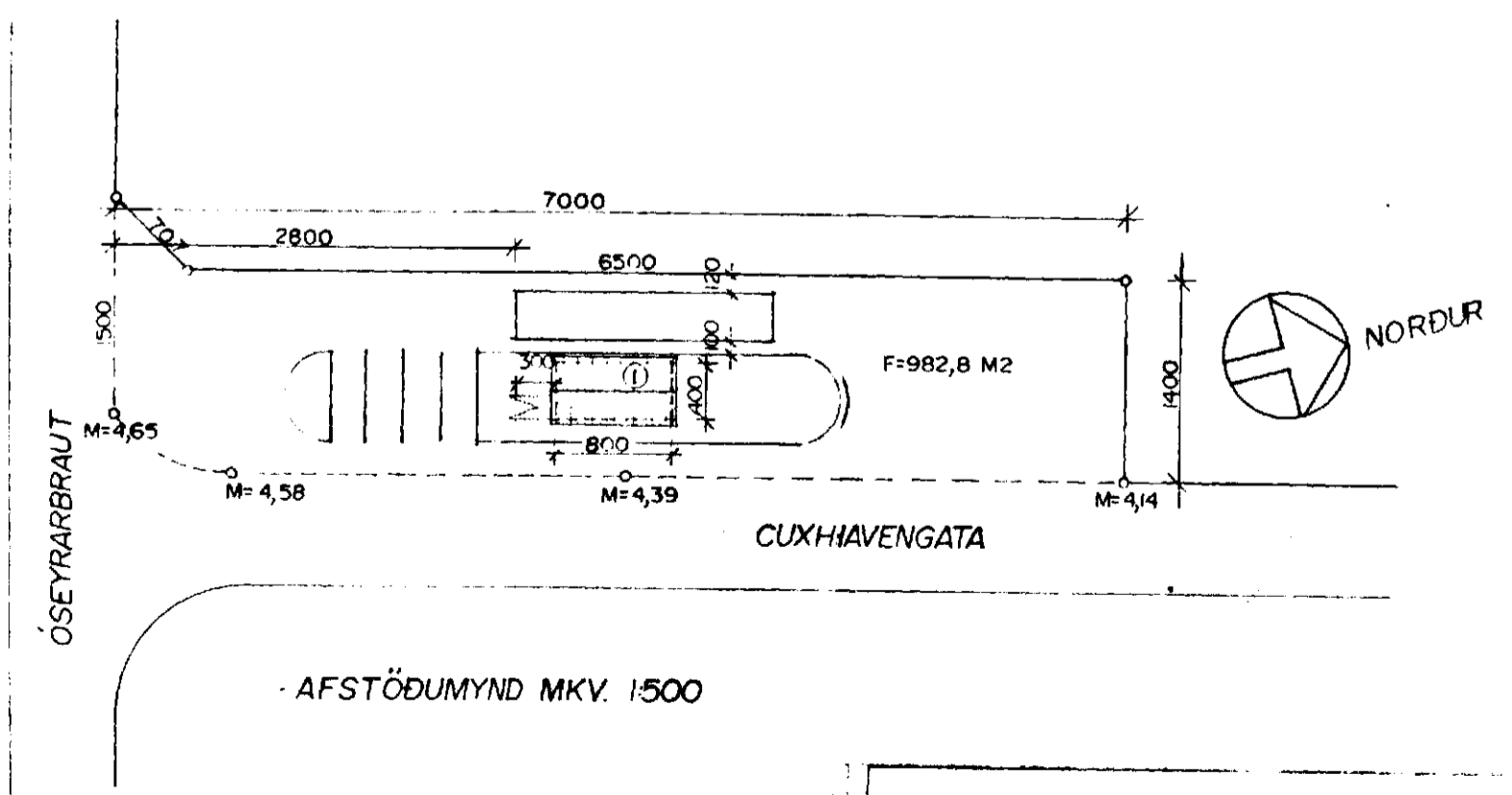

AFSTÖÐUMYND MKV. 1:500

HAFNARVOG VÍÐ CUXHAVENGÖTU 1 HAFNARFIRÐI  
TEIKNAD Í OKTÓBER 1994  
Dagurinn Draufli feb 95.

**TEIKNINGA-ÍÓNNISTA**  
**SIÐURDAD ÞORI FJESSONAR HF**  
STRANDGÖTU 11 - 220 HAFNARFJÖRÐUR - Sími 54255 - Fax 54257