

Samþykkt þann
05 FEB. 1998
Byggingatulltrúinn í Hafnarfirði
Erlendur Hjálmarsson

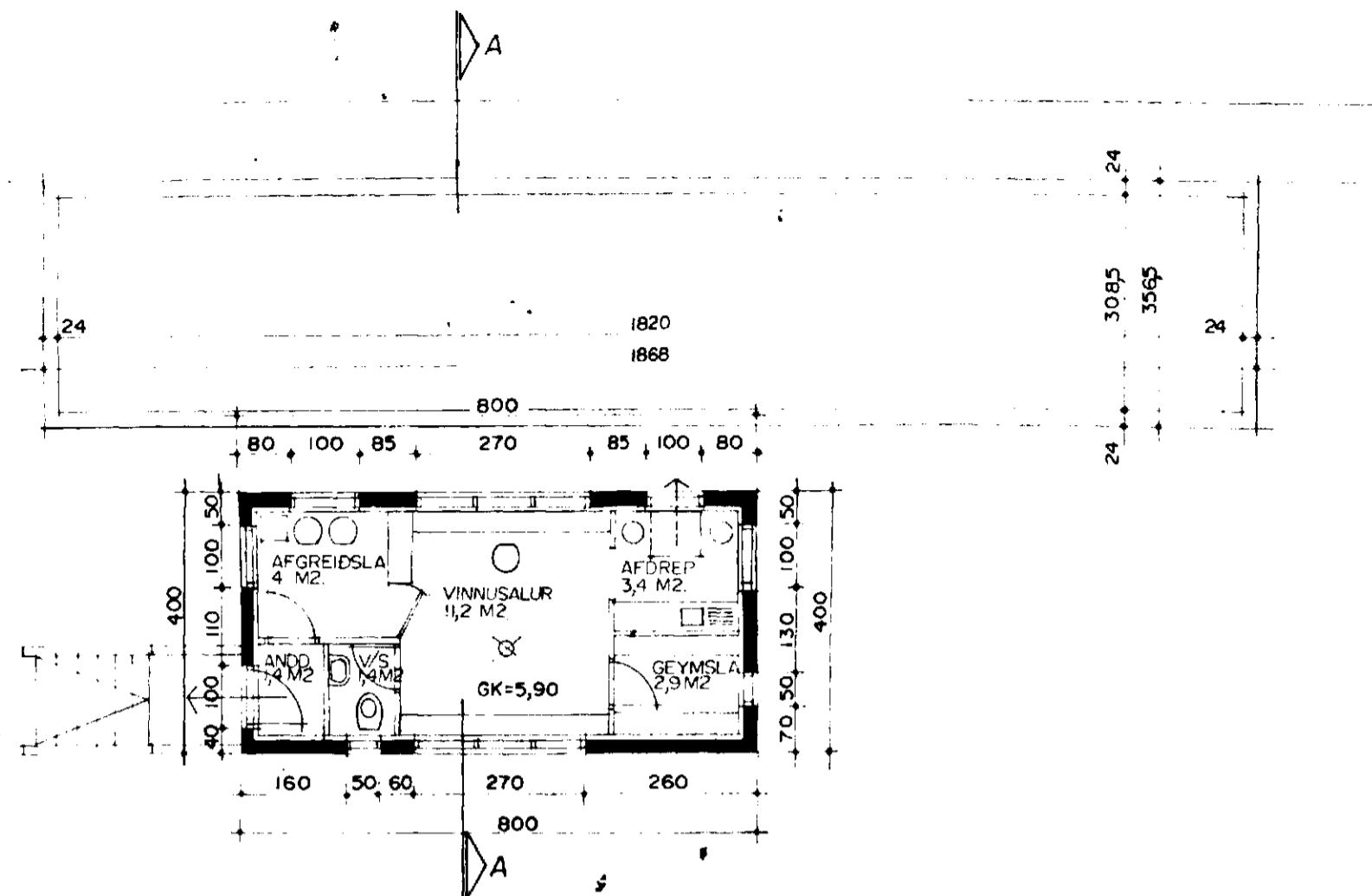

GRUNNMYND MKV. 1:100

BYGGINGARLÝSING / VERKLÝSING:

HÚSIÐ ER STAÐSTEYPT Á HEFÐBUNDINN HÁTT MEÐ STÁLKLÆDDU ÞAKI UNDIRSTÖÐUR ERU STAÐSTEYPTAR Á ÞJAPPAÐRI HRAUNFYLLINGU. BÖTNPLATA ER EINANGRUÐ MEÐ 100 MM. ÚTVEGGIR STAÐSTEYPTIR 18 SM. EINANGRUN 10 SM. MÚRHÚÐ 2 SM. ÞAK, TIMBURSPERRUR HEILKLÆDDAR MEÐ 25*150 MM BORDVIÐ, ÞAKPAPPA OG ÞAKSTÁLI. ÞAKEINANGRUN 200 MM (STEINULL). KÖLNUNARTÖLUR EINSTAKRA BYGGINGAHLUTA SKULU VERA Í SAMRÆMI VIÐ ÍST. 66 LR. TÁKNAR LOFTRÆSTING.

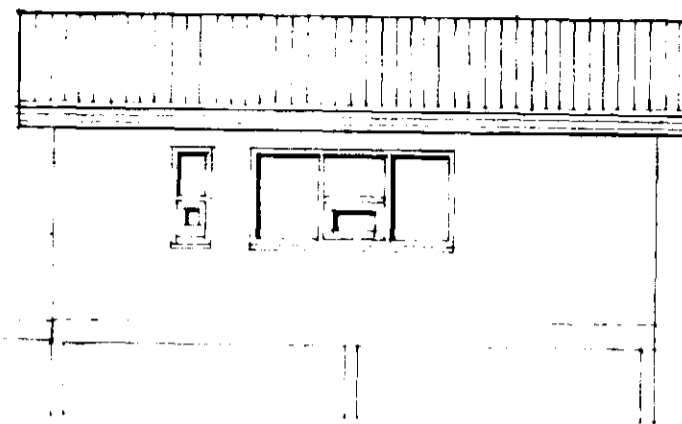

ÚTLIT AUSTUR MKV. 1:100



ÚTLIT NORDUR MKV. 1:100

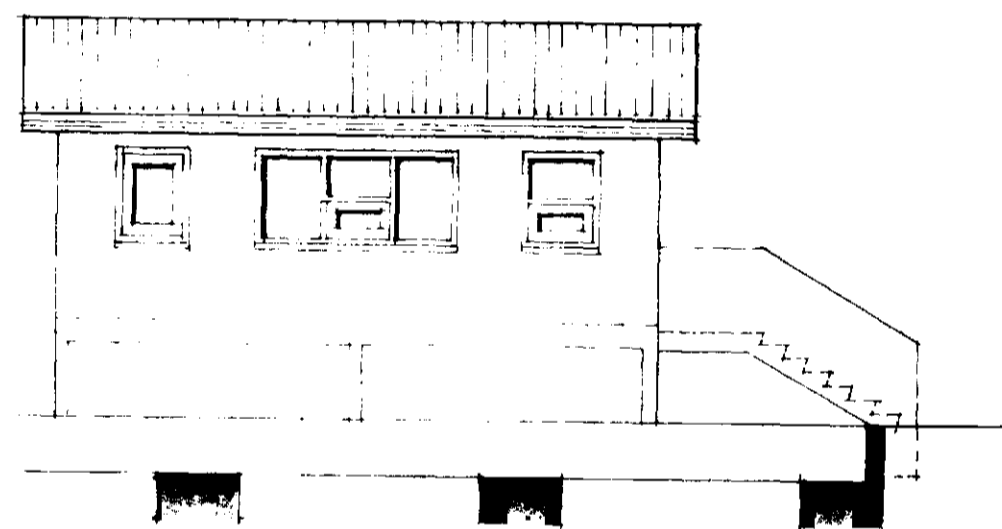

ÚTLIT VESTUR MKV. 1:100



ÚTLIT SÚÐUR MKV. 1:100

Skýringar vegna eldvarna:

- F-30 tákna eldvarnarhurð, og eða eldvarnarvegg, samkv. reglugerð um brunavarnir og brunamál.
- B-30 tákna eldvarnarhurð, samkv. reglugerð um brunavarnir og brunamál.
- BO tákna björgunarop, samkv. reglugerð um brunavarnir og brunamál.
- tákna rýmingarleið, samkv. reglugerð um brunavarnir og brunamál.
- Brunahólf númerað.
- Reykskynjari, staðsetjst samkvæmt teikningu.
- Slökkvitæki og annar brunavarnabúnaður staðsetjst í samráði við Eldvarnarefirlit.
- BRUNASLANGA, vatnstýlt. 25 m.

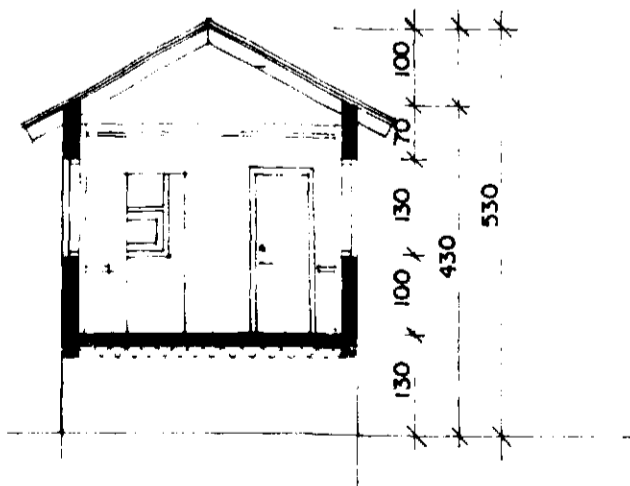

SNID A-A MKV. 1:100

Stærðir:

Flatarmál húss samtals er: 32,0 m² br.
Heildarrúmmál hússins er: 112,0 m³ br.

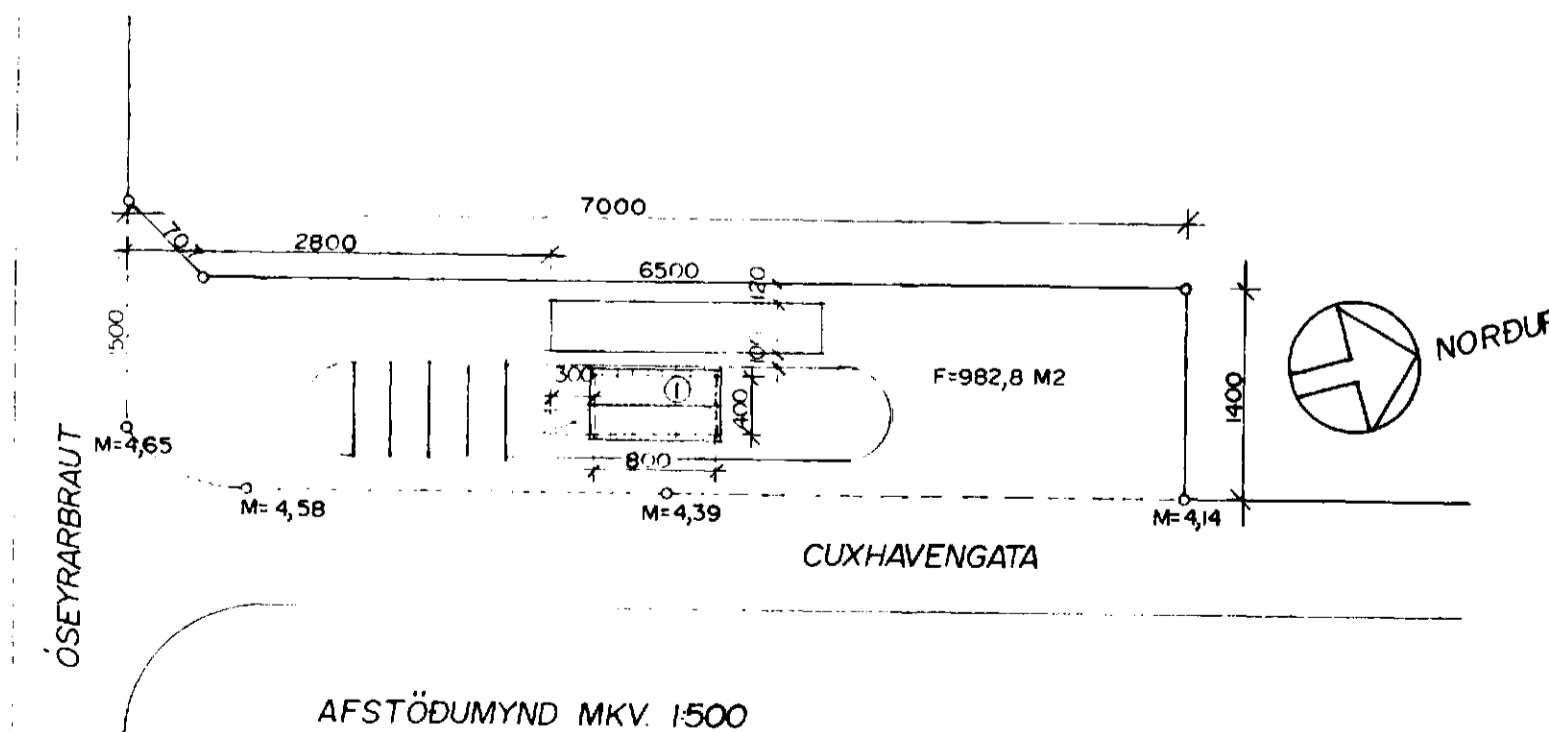

AFSTÖÐUMYND MKV. 1:500

HAFNARVOG VIÐ CUXHAVENGÖTU I HAFNARFIRD
TEIKNAD I OKTÓBER 1994
Lúgum Draughti feb 95.

BREVITÍ JAN 98 5A

LSÞ TÆKNIJÓNUSTA
SIGURDAR ÞORLEIFSSONAR HF

STRANDGÖTU 11 - 220 HAFNARFJÖRÐUR - SÍMI 54255 - FAX 65287F