

Drangahlaun í Hafnarfirði  
 15.4.92  
 BYGGINGARLÝSING  
 Í HAFNARFIRÐI

ÁSKILIÐ: STAÐ BOKUN

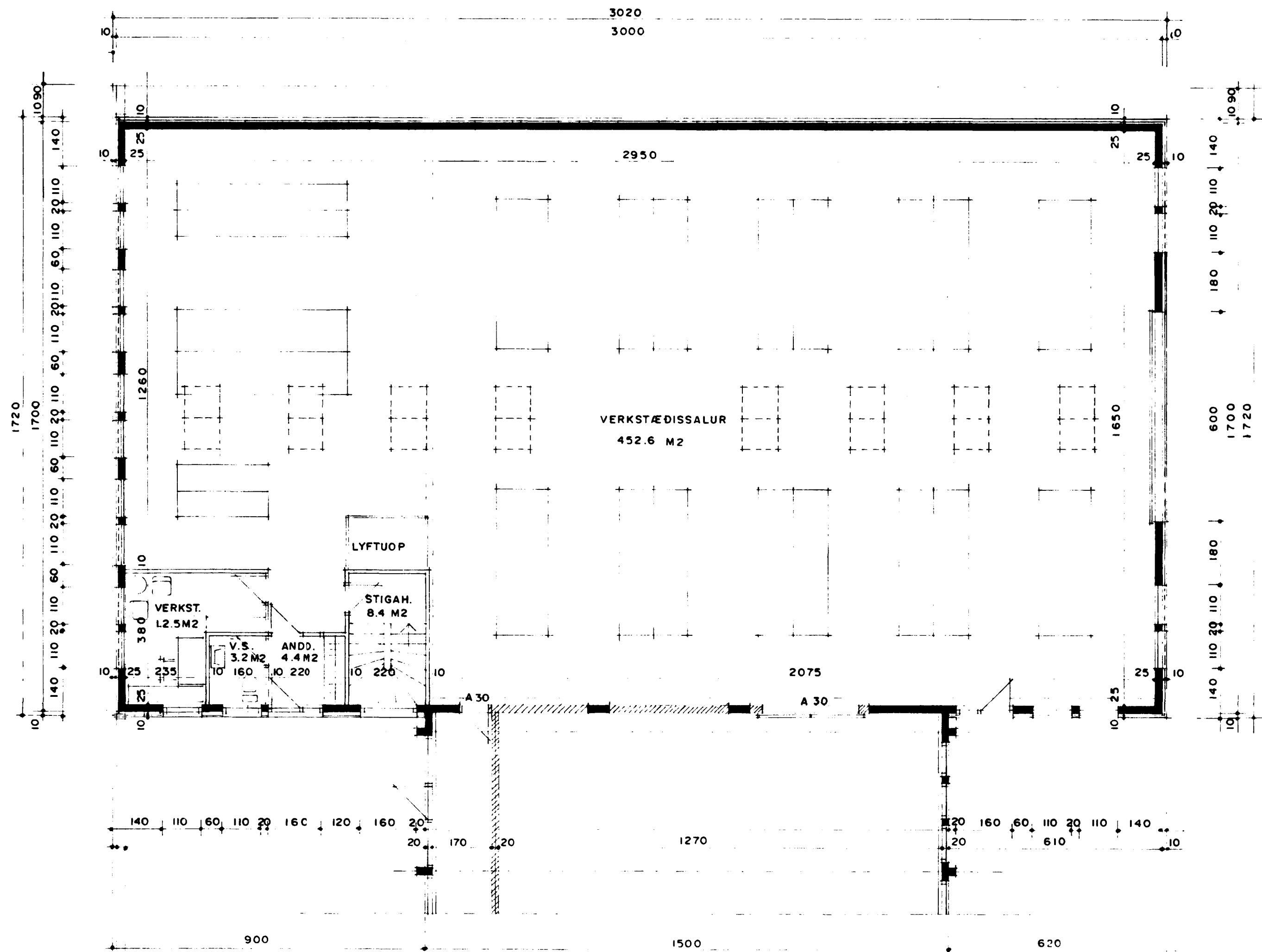

STÆRÐIR ERU:	
FLATARMÁL 1. HÆÐAR ER:	519,4 m2 br.
FLATARMÁL KJALLARA ER:	157,2 m2 br.
SAMTALS:	676,6 m2 br.
HEILDARRÚMMÁL HÚSSINS ER:	4.236,0 m3 br.

BYGGINGARLÝSING:  
 HÚSIÐ ER STAÐSTEYPT Á HEFÐBUNDINN HÁTT MEÐ STÁLKLÆDDU ÞAKI.  
 VEGGIR ERU EINANGRADIÐ AÐ UTAN MEÐ STEINULL OG KLÆDDIR MEÐ LITUÐU GARÐASTÁLI.  
 UNDIRSTÖÐUR OG BOTNPLATA ERU STAÐSTEYPT Á ÞJAPPADRI HRAUNFYLLINGU OG EÐA Á KLÖPP.  
 ÚTVEGGIR STAÐSTEYPTIR 20 SM.  
 ÞAK: SPERRUR, HEILKLÆDDAR MEÐ 1x6" BORDVÍÐ, ÞAKPAPPA OG ÞAKSTÁLI, ÞAKEINANGRUN STEINULL.

SKÝRINGAR:  
 B-30 ELDVARNARHURÐ OG VEGGUR.  
 LR. LOFTRÆSTING.  
 BO. BJÖRGUNAROP.  
 BÚNAÐI VEGNA ELDVARNA SKAL KOMIÐ FYRIR Í SAMRÁÐI VIÐ SLÖKKVILIÐ.

Samþykkt með fylgjandi teikningum og gerum engar athugasemdir  
 08. 04. 1992  
 mats hluti 01-02-02  
 mats hluti 01-07-02

GRUNNMYND MKV. 1:100