



AKURVELLIR

SKÝRINGAR:

FRÁGANGUR Á LÓÐAMÖRKUM VERÐI GERÐUR Í SAMRÁÐI VIÐ LÓÐARHAFA AÐLIGGJANDI LÓÐA. STÆRD OG STAÐSETNING LÓÐA, BYGGINGARREITA OG BILASTÆÐA ERU SÝND Á MÆLIBLÖÐUM.

2h= HÚS Á TVEIMUR HÆÐUM
 G= REIKNUD HÆÐ Á GÖTU, GANGSTÉTT, -STÍG EDA LÓÐAMÖRKUM
 L= LANDHÆÐ VIÐ LÓÐAMÖRK (LEIÐBEINANDI)
 H= HÆÐ Á AÐKOMUGÓLFÍ - SJÁ SKILMÁLA
 Fr= TENGIHÆÐ Á REGNVATNSFRÁRÆSI
 Fs= TENGIHÆÐ Á SKÓLPFRÁRÆSI

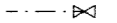
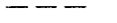
BAKRÁSARVATN HITAVEITU SKAL VEITA Í REGNVATNSFRÁRÆSI. NEYSLUVATNSHEIMÆÐAR ERU Ø32 mm PE100, NEMA ANNAÐ SÉ SÝNT Á TEIKNINGU. TENGIHÆÐ NEYSLUVATNSHEIMÆÐAR ER AÐ ÖLLU JÖFNU 1,2 m UNDIR YFIRBORDI LANDS.

-  ÓSNORTIÐ LAND SAMKVÆMT SKILMÁLUM, SJÁ MA. KAFLA 4.7 OG 4.8.
-  NEYSLUVATNSHEIMÆÐ (MEÐ LOKA)
-  REGNVATNSFRÁRÆSI
-  SKÓLPFRÁRÆSI

 NÚMER LÓÐAR

E,F,R.. HÚSAGERÐ, SJÁ SKILMÁLA

 NÚMER AÐLIGGJANDI LÓÐABLAÐA

SJÁ JAFNFRAMT SKIPULAGSUPPDRAÐT OG SKILMÁLA

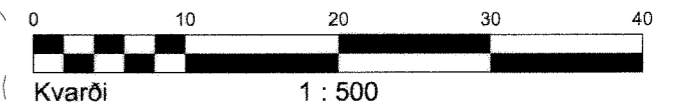

HÆÐABLAÐ 25.213.6

TEIKNING NR. 411.063

DAGGARVELLIR 1, 2, 3, 4 OG 5



HAFNARFJARÐARBÆR
 UMHVERFIS- OG TÆKNISVIÐ
 VELLIR 2. áfangi

VSB VERKFRÆÐISTOFA



BÆJARHRAUNI 20 220 HAFNARFJÖRÐUR
 Sími 58 58 600 FAX 58 58 610
 Netfang: vsb@vsb.is, kt:710796-2899

Dags: 27.06.2003

Gert af: RBS, KK

Yfirfarið: 

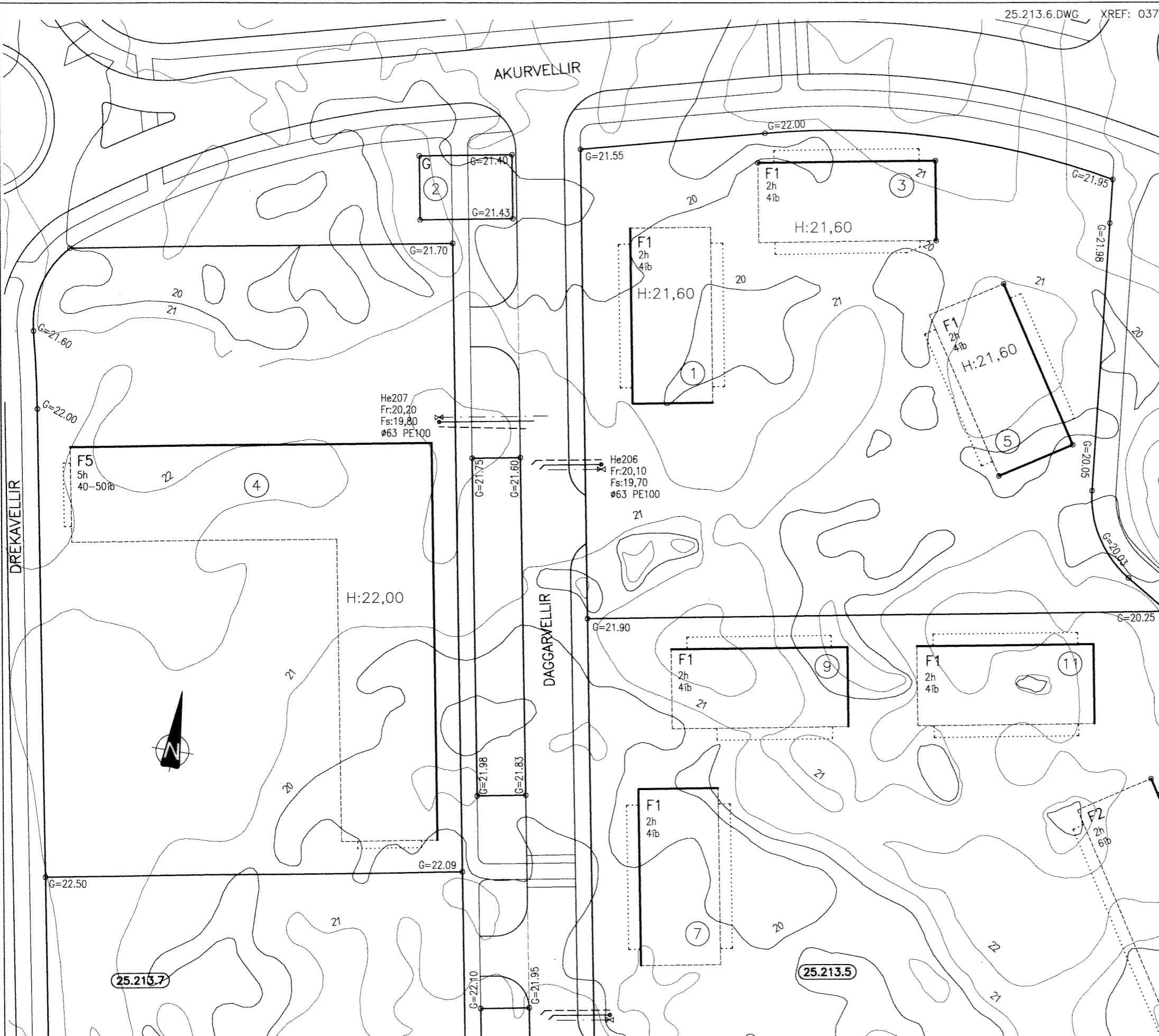

25.213.7

25.213.5

21.01.04 Daggarvellir 3. Færsla á byggingarreit um 2m til vesturs. HBH/RBS
 08.09.03 Breyttar hæðir á lóðamörkum Daggarvalla 4. RBS
 22.08.03 Breyting á byggingarreit og húsnúmerum. KK/RBS