

DAGGARVELLIR 3 HAFNARFIRÐI.

Byggingarfulltrúi
samþykkir erindið.
12 FEB. 2004
Bent skal á að samþykkt þessi verður ekki virk fyrr en eftir þinglýsingu eignaskiptayfirlýsingarinnar og skráningu hennar hjá Fasteignamatari ríkisins.
Byggingarfulltrúinn í Hafnarfirði
F.h. Kristján Þórarinnsson

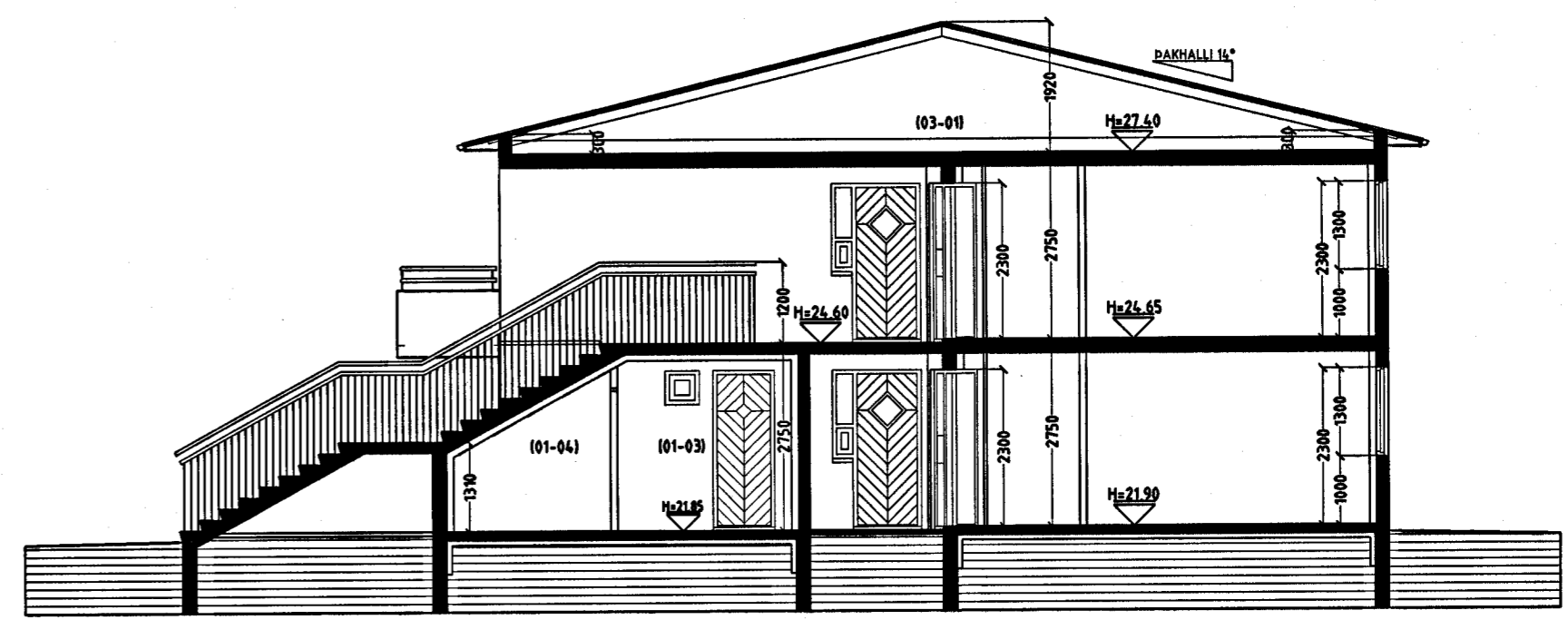
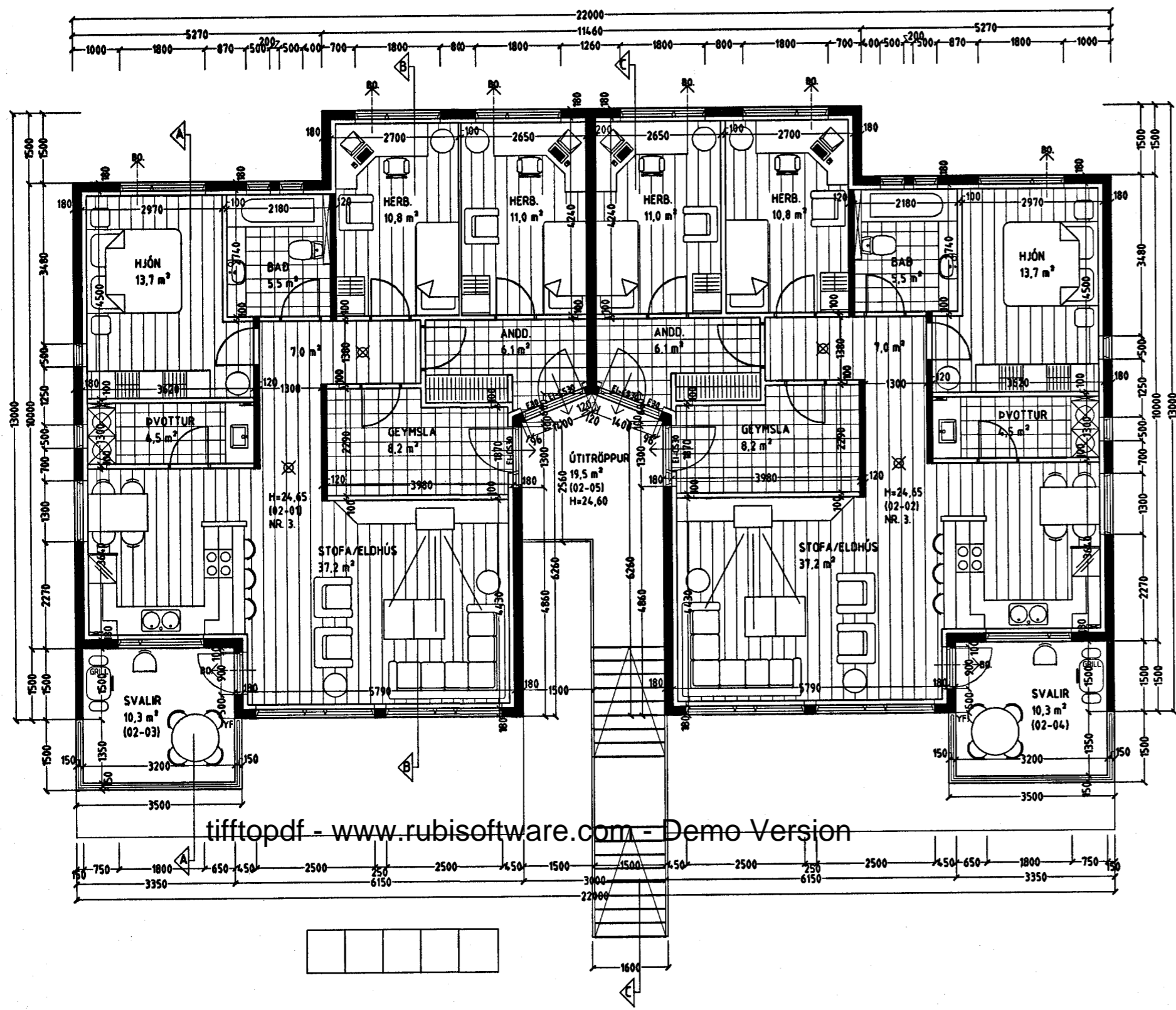

GRUNNMYND 2 HÆÐ MKV. 1:100.

SNID C-C MKV. 1:100.

Skýringar vegna eldvarna:

- > B0. táknað björgunarop, samkv. reglugerð um brunavarnir og brunamál.
- Táknað rýmingarteið, samkv. reglugerð um brunavarnir og brunamál.
- ⊗ Reykskynjari, staðsetjist samkv. teikningu.

LR. táknað loftræsting.
Herbergi og svæði sem liggja að útvegg eru loftræst um opnan glugga, lokað innrými eru loftræst í gegnum blikk stokka, sjálfþrekkjandi eða með vélræmi loftræstingu eftir því sem við á.

Vardandi frekari málsetningar, sjá sérteikningar aðalhönnuða í mkv. 1:50.
Sérupprættir skulu unnir þegar aðalupprættir hafa verið samþykktir af byggingaryfirvöldum.

Byggingarlýsing / verklýsing:
Húsið eru staðsteyp á hefðbundinn hátt með stálklæddu þaki. Undirstöður og botnplata eru staðsteypar á þjappaðri hraunfyllingu og eða á klöpp. Útveggir staðsteypir 18 sm. einangrun 100 mm. múrhúð 20 mm. Plata yfir 1. hæð 20 sm. staðsteyp.
Þak, tímursperrur heitklæddar með 25x150 mm borðvið, þakpappi og þakstál. Þakeinangrun 200 mm (steinull). LR. táknað loftræsting.
Sérstakar skýringar vegna einangrunar:
Botnplata er einangruð með 75 mm einangrunarplasti, veggir sökkla eru einangraðir 50 sm. niður fyrir plötu með 75 mm einangrunarplasti.
Ofan á einangrun gólfplötu skal leggja þolplast (rakaserra).
Steyptir veggir eru sandspartlaðir og málaðir að innanverðu. Veggir (eldhindrandi) milli einstakra eininga, aðrir en steyptir veggir eru a.m.k. E160 eldhindrandi veggir. Hlaðnir E160 veggir, ekki berandi veggir milli einstakra eininga, eru uppbyggðir sem hér segir: 70 mm hitaðn vikuveggur, múrhúðaður beggja vegna með 15 mm múrhúð. Léttir E160 veggir, léttir milliveggir á milli einstakra eininga eru uppbyggðir sem hér segir: 35 x 70 mm blikkgrind fyllt með steinutaraeinangrun og klæddur beggja vegna með 2x13 mm gífsplötum. Yfirföll eru á svötum.
Í gluggum er tvöfalt K-einangrunargler (12 mm loftbil í föstum gluggum en 9mm loftbil í opnategum gluggatögum og hurðum). U-gildi (W/m²K) einstakra byggingahluta skulu vera í samræmi við upplýsingu hér að neðan:
Þak: T_i=18°C U-gildi: 0,2
Útveggir: T_i=18°C U-gildi: 0,4
Léttur útveggur einangraður í grind: T_i=18°C U-gildi: 0,3
Gluggar (karmar, gler vegi meðaltal, K-gler): T_i=18°C U-gildi: 2,0
Hurðir: T_i=18°C U-gildi: 3,0
Gólf: á fyllingu og að óupphituðu rými: T_i=18°C U-gildi: 0,3
Gólf að útlöfti: T_i=18°C U-gildi: 0,2
Útveggir, vegi meðaltal (veggfletir, gluggar og hurðir): T_i=18°C U-gildi: 0,85
Að öðru leiti skal miða við að kólnunartölur einstakra byggingahluta séu í samræmi við ÍST EN ISO 6946:1996.

DAGGARVELLIR 3 HAFNARFIRÐI.

Sigurður Þorvarðarson byggingafræðingur bfl.
Teiknistofan Strandgötu 11 220 Hafnarfirði.
Sími: 5651510. Netfang: teiknistofan@simnet.is

| | |
|------------------|--|
| Skýringar: | Aðaluppráttur. |
| Teikning: | Grunnmynd 2. hæð, snid og byggingarlýsing. |
| Mælikvæði: | 1: 100. |
| Undirskrift: | <i>10/12 04 Sigurður Þorvarðarson</i> |
| Blað nr. 2 af 6. | Dagsetning: 10. október 2003. |
| Breytt: | |