

Byggingarfulltrúi  
samþykkir erindið.

12 NOV. 2003

Bent skal á að samþykkt þessi verður ekki virk, fyrr en eftir þinglýsingu eignaskiptayfirlýsingarinnar og skráningu hennar hjá Fasteignanamáti ríkisins.

Byggingarfulltrúinn í Hafnarfirði  
F.h. Kristján Þórarinnsson

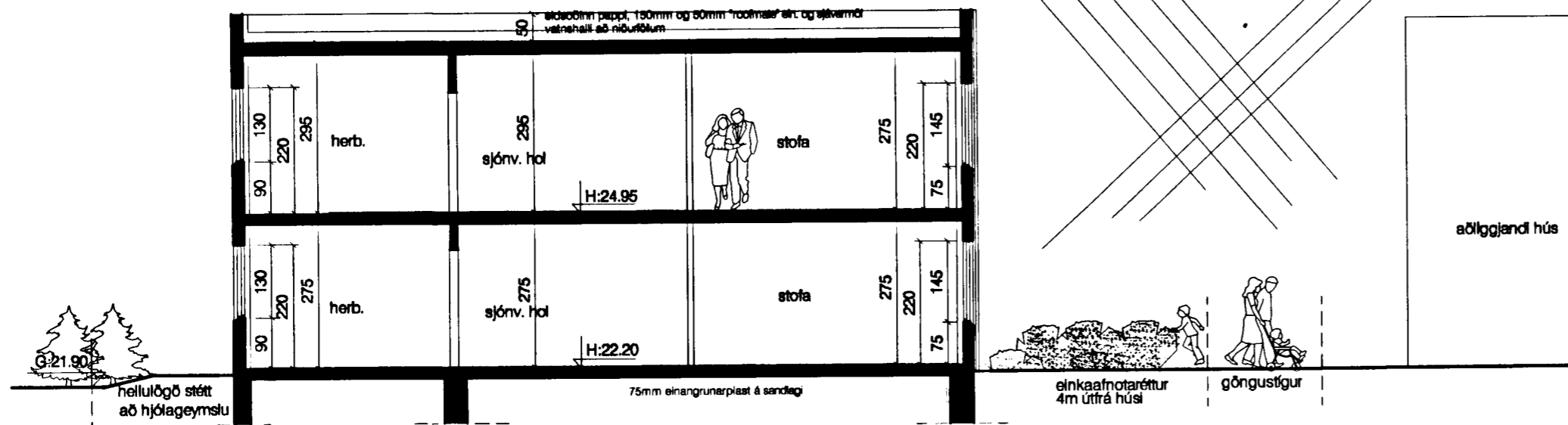

sneiðing B-B í stofur

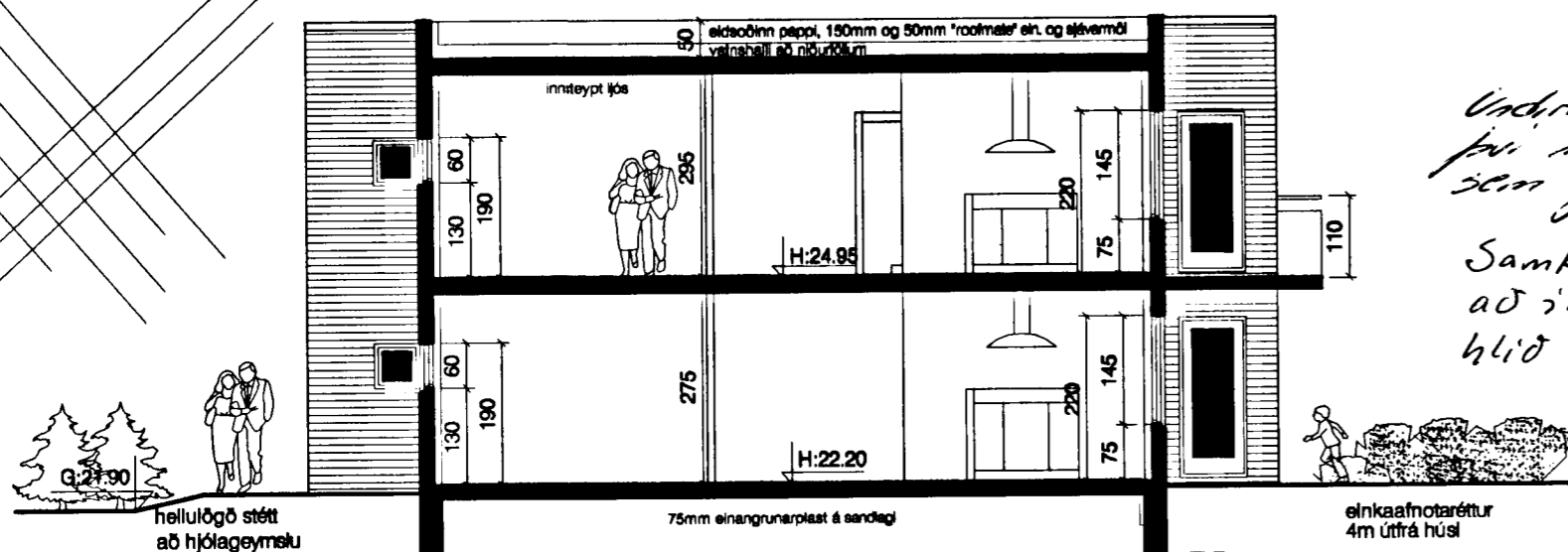

sneiðing A-A

*Undir. loftsk. eru smíð. í því meginþyrirkomulagi þú lát 5cm frá kerri í gjólfum*

*Samþ. með fyrirvara um aðgang að íbúðum og sorpgey. í stað hlið húsn. nr 13*

*fh. Verkefniss. ebt  
Agnar Pásson  
Lárus Þóttmann  
Haukur Þóresson*

## Byggingalýsing:

Húsið er 2.hæða steypst húsn með fjórum íbúðum, einangrað að innan með 4" einangrun og múrað. 75 mm plasteinangrun á þjöppuðu sandlagi undir gólfplötu. Að utan verður húsið þússað með marmarasalla í koksgráum lit. Útbyggingar klæddar báruðum plötum og sléttri klæðningu á grind í állit. Við innganga kemur steypst skyggni. Þar verður sett vindfang úr sedrusviði fest á galv.grind. Gluggar smíðast úr timbri í samræmi við ÍST 40 og 41, ísteyptrir timburgluggar. Þar sem björgunarop eru í gluggum er ljósop opsins 50 cm eða meira. Innanmál útihurða er amk. 90 cm. annara dyra amk. 80 cm. Þak hússins er slétt með vatnshalla að niðurföllum, lagt eldsoðnum pappalögum, lagt "roofmate" einangrun og fært með sjávarmöl

Reykskynjarar komi í hol og svafndeild og slökkvitæki staðsetjast á miðlægum stað í íbúðum. Sorpgeymslur eru stakstæðar og úr steinsteypu. t.d frá BM. Vallá. Frág. við lóðamörk í samráði við íbúa aðliggjandi lóða Unnið er að sameiginl. lóðarhönnun alls reitsins og verður hún lögð inn síðar.

Hámarks U gildi einstakra byggingahluta sé sem hér segir: W/m2k

þak:	0.2
útveggir:	0.4
gluggar, (karmar vegið meðaltal glers, k-glær.)	2.0
hurðir:	3.0
gólf á fyllingu:	0.3
útveggir, vegið meðaltal (veggfl. gluggar og hurðir)	0.85

brúttóflötur húss: 513,2m<sup>2</sup>  
brúttórúmmál: 1513,9m<sup>3</sup>  
heildarlóð: 5880m<sup>2</sup>

yfirlitsmynd 1:500

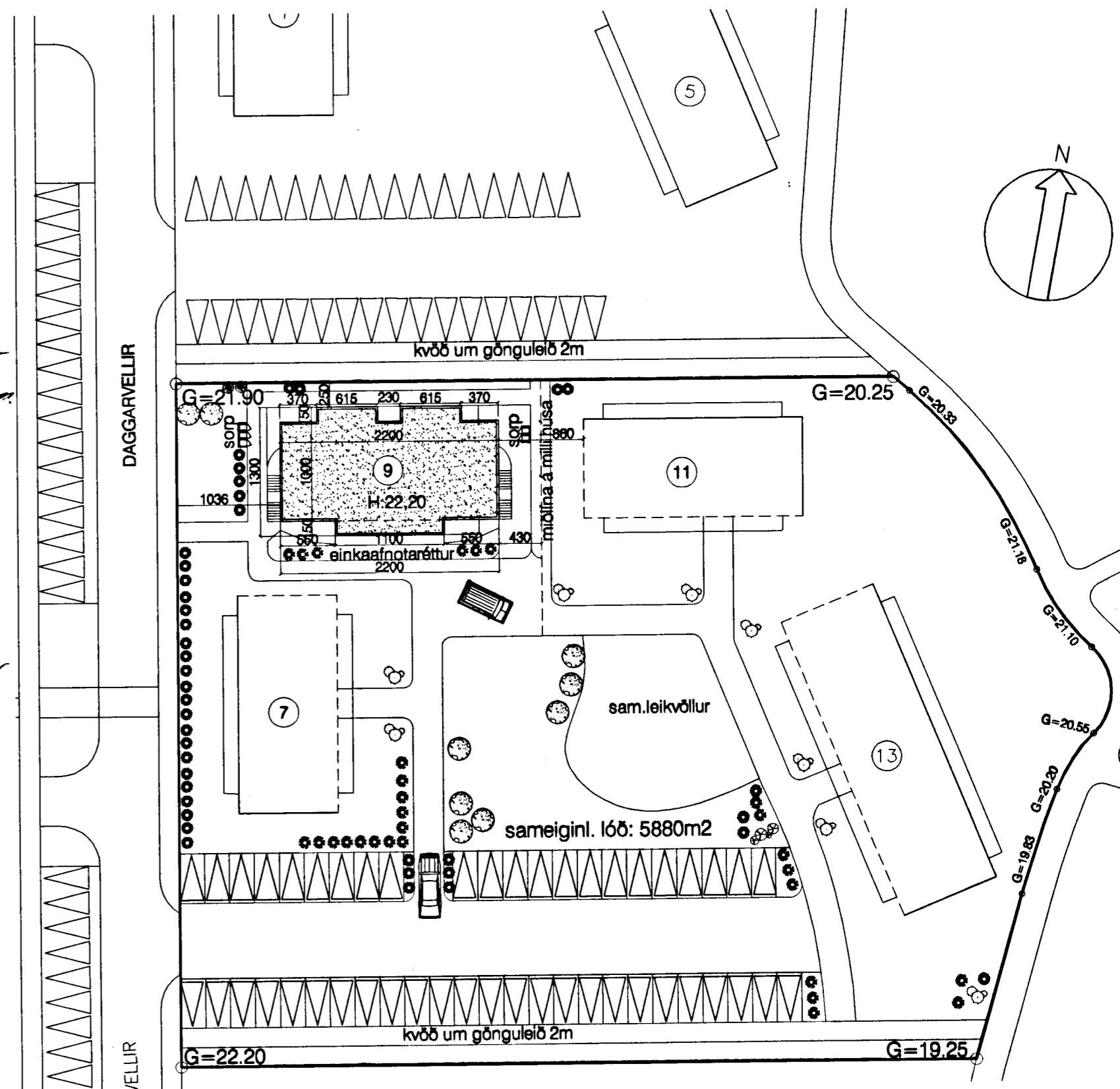

01	Daggarvellir 9	1:500 1:100	archús ehf
	yfirlitsmynd, byggingarlýsing, sneiðingar	31.10.2003	
Guðmundur Gunnlaugsson, arkitekt FAÍ kt: 190554-3419 Teiknistofan Archús ehf, Stórhöfða 17. 112 Reykjavík. s: 5677735-fax 5677736. kt: 631298-4439. gudmgark@islandia.is.		br.	