

18/12 2012 JL

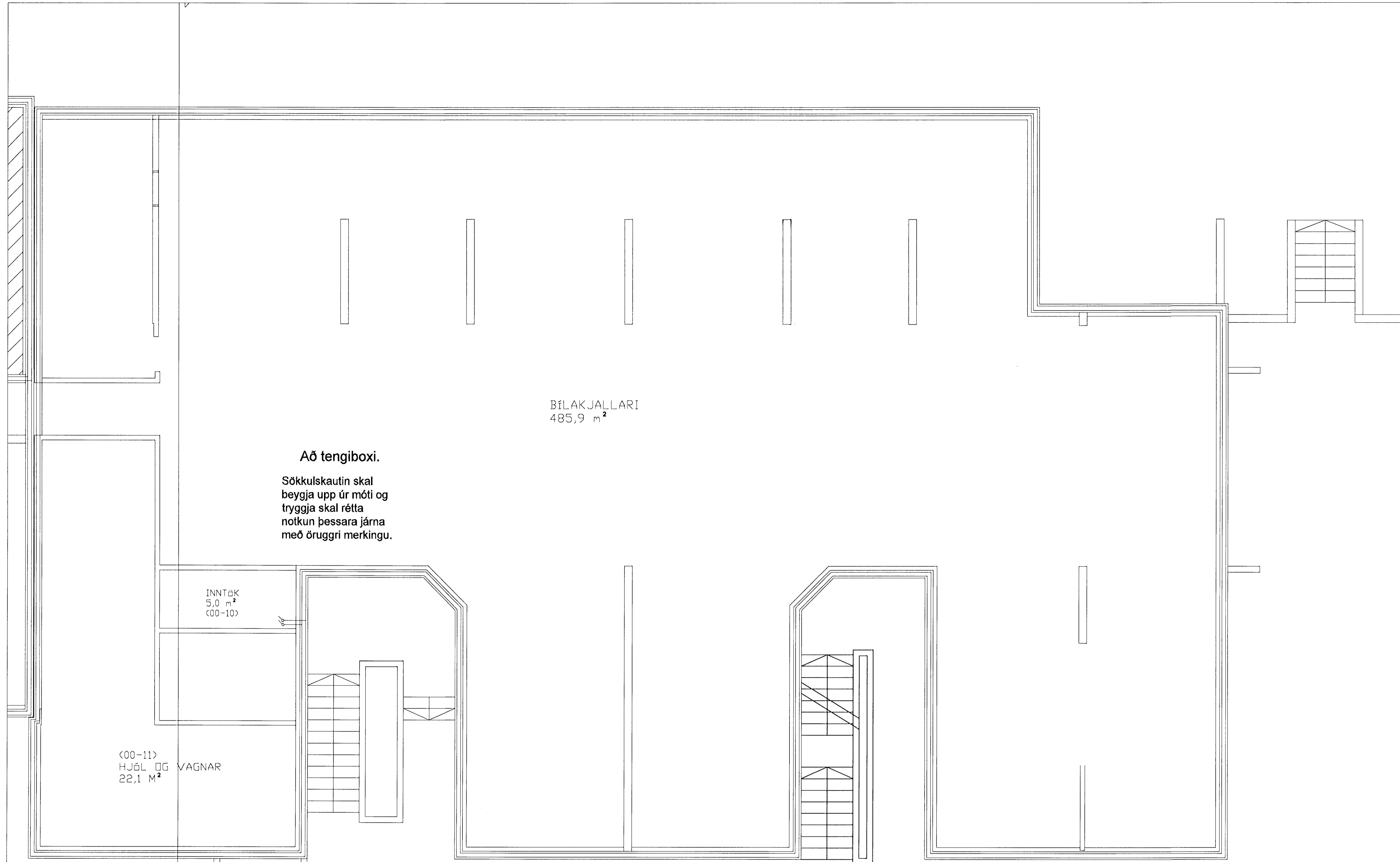

Að tengiboxi.
Sökkulskautin skal beygja upp úr móti og tryggja skal rétta notkun þessara járna með öruggri merkingu.

BÍLAKJALLARI
485,9 m²

INNTÖK
5,0 m²
(00-10)

(00-11)
HJÓL OG VAGNAR
22,1 m²

6A.

6B.

SKÝRINGAR:

1. Tengja skal tvö neðstu járnin í sökklinum saman
2. Taka skal steypujárnteina upp úr plötu
3. Vixla skal ytri og innri járnnum í beygjum

ATH: Skýringar eiga við nema annað sé tekið fram á teikningu

SKÝRINGAMYND.
Dæmigerður frágangur á samtengingu steyputeina

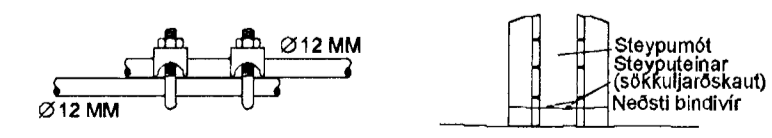

Samsetning steyputeina Sníð í steypumóti

NR	DAGS	BREYTING.	HANNAÐ	SAMD.
VERKKAUPI		Address: Melbraut 21-27, 220 Hafnarfjörður, ICELAND		Phone: +354 575 9700, Email: the@ve.is, www.ve.is
Dátís 2-4-6, Hafnarfjörður		BLAD 04	FÁ. BLAÐA 10	TEKNI NR. 1000-22-B-3001
VERKFRNI: Rafagnateikningar, Sökkulskaut		TEKNI NR. 1000-22-B-3001		MELKV. 1:50
Dátís 6, Kjallari		TEKNAÐ. SJ	YFIRFARIÐ -	DAGS. 27.11.2012
HANNAÐ Sigurður Jónhannsson		UNDRSKRIFT <i>[Signature]</i>		